

**Tabellenband und  
Zusammenfassung erster Ergebnisse**

# **Familien- und Fertilitätssurvey (FFS) 1996**

Gabriele Doblhammer  
Wolfgang Lutz  
Christiane Pfeiffer

*Detailergebnisse*  
**TIROL  
und  
VORARLBERG**  
*Frauen und Männer*

MATERIALIENSAMMLUNG HEFT **20**

## **FFS 96 – Individuelle Lebensverläufe in Familie und Beruf**

Dieser in 17 Ländern Ost- und West-Europas sowie Kanada, den USA und Neuseeland gemeinsam durchgeführte Survey ist der ambitionierte Versuch, die Veränderungen der Formen des familiären Zusammenlebens in unseren modernen Gesellschaften besser zu verstehen. Erstmals wurden Informationen zu den weiblichen und männlichen Lebenszusammenhängen gemeinsam mittels eines neuen biographischen Forschungsansatzes erhoben. Dabei können die individuellen Partnerschafts-, Ausbildungs-, Berufs-, Wohn- und Geburtenbiographien miteinander verknüpft und in ihrer gegenseitigen Bedingtheit analysiert werden. Für Österreich, seit 1995 zwanzigstes Mitglied der internationalen „FFS-Familie“, hat dieser Survey zusätzlich eine wesentliche Bedeutung als primäre Datenquelle für Familienforschung und Familienpolitik.

Der vorliegende Tabellenband beinhaltet die Ergebnisse aller befragten Frauen im Bundesland Tirol (450) und im Bundesland Vorarlberg (350) sowie Männer in den Bundesländern Tirol und Vorarlberg (300). Neben vollständigen Linearauszahlungen nach Altersgruppen (mit Ausnahme langer Bezirkslisten) findet sich hier auch ein Satz bereits weiter verarbeiteter Tabellen mit kumulierten Verteilungen und Auswertungen zu speziellen Fragestellungen, ergänzt um eine kurze Interpretation. Die Tabellen entsprechen dem von allen Teilnehmerländern des FFS gemeinsam erstellten Standard.

Tabellenband und Zusammenfassung erster Ergebnisse  
**Familien und Fertilitätssurvey (FFS) 1996**  
Tirol und Vorarlberg  
Frauen und Männer

Gabriele Doblhammer  
Wolfgang Lutz  
Christiane Pfeiffer

Österreichisches Institut für Familienforschung  
Materialiensammlung Heft 2C, Wien 1997  
ISBN 3-901668-08-X

**Zu beziehen bei:**

Österreichisches Institut für Familienforschung;  
Gonzagagasse 19/8, A-1010 Wien; Tel.: 5351454

**Eigentümer, Herausgeber und Verleger:**

Österreichisches Institut für Familienforschung (ÖIF);  
Geschäftsführer: Dr. Helmuth Schattovits;  
Alle: Gonzagagasse 19/8, A-1010 Wien;  
Gestaltung, Layout und Grafik: Edith Vosta, 1050 Wien;  
DTP: ABZ Wien/Meidling, 1120 Wien;  
Druck: Melzer, 1070 Wien

**Gedruckt mit Unterstützung des Bundesministeriums für Jugend, Umwelt und Familie  
sowie der Länder Burgenland, Niederösterreich, Oberösterreich, Salzburg, Tirol,  
Vorarlberg und Wien**

# Vorwort

Österreich ist 1995 als zwanzigstes und bisher letztes Mitglied zur internationalen „FFS-Familie“ gestoßen. Dieser in 17 Ländern Ost- und West-Europas sowie in Kanada, den USA und Neuseeland gemeinsam durchgeführte Survey ist der ambitionierte Versuch, die Veränderungen der Formen des familiären Zusammenlebens in unseren modernen Industriegesellschaften besser zu verstehen.

Neu an dieser Studie ist auch, daß erstmals Informationen zu den weiblichen und männlichen Lebenszusammenhängen gemeinsam erhoben wurden. Dafür eignete sich besonders ein biographischer Ansatz, der mittels der neuen Methoden der Ereignisverlaufsanalyse ausgewertet werden kann. Dadurch können die individuellen Partnerschafts-, Ausbildungs-, Berufs-, Wohn-, und Geburtenbiographien miteinander verknüpft und in ihrer gegenseitigen Bedingtheit analysiert werden. Daraus sind zahlreiche neue Erkenntnisse für Wissenschaft und Politik zu erwarten.

Für Österreich hat der FFS zusätzlich zur internationalen Dimension und dem neuen biographischen Forschungsansatz eine ganz wichtige Bedeutung als primäre Datenquelle für Familienforschung und Familienpolitik. Zu so zentralen Fragen wie z. B. nicht-ehelichen Partnerschaften, Empfängnisverhütung oder den Lebensbedingungen der von Trennung der Eltern betroffenen Kinder gab es bisher für Österreich keinerlei repräsentative Daten. Hier konnte schon die erste Rohauswertung des FFS einen Schatz von relevanten Informationen liefern.

Der vorliegende Tabellenband bezieht sich auf Tirol und Vorarlberg und gibt die Ergebnisse für alle befragten Frauen in Tirol (450) und Vorarlberg (350) sowie die der Männer in Tirol und Vorarlberg (300). Ein Band für das gesamte Bundesgebiet zusammen (4500 Frauen und 1550 Männer) ist bereits in der Materialiensammlung des ÖIF als Band 2, weitere sind mit Ergebnissen des Bundeslandes Wien (Band 2A) sowie der Bundesländer Salzburg und Oberösterreich (Band 2B) erschienen. In den kommenden Monaten werden weitere Tabellenbände folgen, die sich auf die anderen Bundesländer beziehen. Die Bände enthalten jeweils die vollständige Linearauszählung (mit Ausnahme langer Bezirkslisten) nach Altersgruppen sowie einen Satz bereits weiter verarbeiteter Tabellen mit kumulierten Verteilungen und Auswertungen zu speziellen Fragestellungen, die auch in einem Textteil kurz interpretiert und mit gesamtösterreichischen Ergebnissen verglichen werden. Diese Tabellen entsprechen bereits denen des „Standard Country Reports“, der von allen Teilnehmerländern des FFS erstellt werden soll. Es ist der effizienten Arbeit des den FFS unterstützenden Familienministeriums (BMUJF), der die Befragung durchführenden Firma INTEGRAL, der das internationale Projekt koordinierenden UN-ECE in Genf und dem FFS-Projektteam zu verdanken, daß Österreich als eines der ersten Länder diese Tabellen publiziert, obwohl wir als letztes Land in dieses Projekt eingestiegen sind. Der vorliegende Tabellenband ist nur ein erster Schritt in der Auswertung des reichen FFS-Datenmaterials. In den kommenden zwei Jahren soll eine Vielzahl tiefergehender wissenschaftlicher Analysen erfolgen. Zur Mitarbeit daran sind alle Interessierten eingeladen.

*Wolfgang Lutz*  
*Projektleiter, FFS-Österreich*  
*Forschungsdirektor, Österreichisches Institut für Familienforschung*

*Wien, im April 1997*

# Inhalt

1. Der Familien- und Fertilitätssurvey (FFS) „Österreich“	7
1.1. Ziele	7
1.2. Der europäische Rahmen	7
1.3. Fragebogen und Datenerhebung	8
1.4. Projektorganisation in Österreich	9
1.5. Inhaltliche Auswertung der Daten	10
2. Zusammenfassung erster Ergebnisse für Tirol und Vorarlberg	12
2.1. Lebensformen zum Zeitpunkt der Befragung	12
2.2. Das Elternhaus der Befragten	13
2.3. Bildung von Lebensgemeinschaften	15
2.4. Trennung von Lebensgemeinschaften	18
2.5. Fertilität und Timing der Geburt	19
2.6. Empfängnisverhütung und Schwangerschaftsabbruch	22
2.7. Insgesamt gewünschte Kinderzahl	24
2.8. Studium, Erwerbstätigkeit und Kinder im weiblichen Lebenszyklus	25
2.9. Weibliche und männliche Biographien	27
3. Ausgewählte tabellarische Ergebnisse	31
4. Linearausählung nach Geschlecht und Alter	67
4.1. Hintergrundvariablen	69
4.2. Familien- und Haushaltscharakteristika – 1. Teil	70
4.3. Einstellungen, Werte, Meinungen	76
4.4. Familien- und Haushaltscharakteristika – 2. Teil	89
4.5. Fragen zum Elternhaus	102
4.6. Wohn- und Migrationsbiographie	110
4.7. Ausbildungs- und Erwerbsbiographie	122
4.8. Partnerschaftsbiographie	140
4.9. Geburtenbiographie	157
4.10. Kinderwunsch	164
4.11. Fragen zur derzeitigen Partnerschaft	169
4.12. Familienplanung	187
4.13. Statistik	194
Anhang: Fragebogen	



# 1. Der Familien- und Fertilitätssurvey (FFS) „Österreich“

## 1.1. Ziele

Primärer Zweck einer FFS-Umfrage in Österreich (wie auch in anderen Ländern) ist die Erhebung von Basisdaten zu den Lebensläufen Erwachsener im Alter von 20 bis 54 Jahren mit besonderem Gewicht auf Partnerschafts-, Geburten-, Erwerbs- und Ausbildungsbiographien. Die amtliche Statistik (Volkszählung, Mikrozensus und Statistik der natürlichen Bevölkerungsbewegung) sowie Statistiken der Finanzbehörden und Sozialversicherungsträger liefern v. a. aggregierte Eckdaten zu Familienbildungsprozessen. Diese sind aber für eine tiefergehende Analyse, auf deren Basis familien- und sozialpolitische Maßnahmen getroffen werden können, nur bedingt geeignet. Der FFS ist komplementär zu amtlichen Statistiken, Wertestudien oder Meinungsbefragungen konzipiert und erfasst erstmals für Österreich die Dynamik der biographischen Entwicklungen bezüglich Ausbildung, Erwerb, Partnerschaft, Fertilität und Wohnungsmobilität. Die Daten des FFS sind sowohl Basis für wissenschaftliche Untersuchungen als auch für Evaluation und Planung relevanter politischer Maßnahmen. Durch ein besseres Verständnis der Gründe von Familienbildungs- und -auflösungsprozessen, Wahl der Kinderzahl etc., können die staatliche Sozial- und Familienpolitik, wie auch nicht-staatliche Organisationen (NGOs) wirkungsvoller und zielsicherer Unterstützungsmaßnahmen setzen. Konkret ist vom FFS Nutzen in den folgenden fünf Bereichen zu erwarten:

1. Die Erstellung einer Datenbasis im Bereich Familie und Kinderzahl, die komplementär zur amtlichen Statistik ist und für eine Vielzahl von wissenschaftlichen, planerischen und illustrativen Zwecken verwendet werden kann.
2. Die Gewinnung von Basisinformationen zur Erstellung besserer Annahmen über zukünftige Trends im Bereich Familienstruktur, Erwerbstätigkeit und Bevölkerungsentwicklung.
3. Die Möglichkeit von Ex-ante-Evaluation von alternativen Maßnahmen im Bereich der Familien- und Sozialpolitik durch Simulationsmodelle, die auf den FFS-Daten basieren.
4. Die Möglichkeit zum Testen bestimmter wissenschaftlicher Hypothesen über die Bestimmungsgründe des reproduktiven Verhaltens, von verschiedenen Partnerschaftsformen und des Auflösens von Familien sowie der Vereinbarkeit von Beruf und Familie im weiblichen Lebenszyklus.
5. Die Möglichkeit eines internationalen Vergleichs zu Fragen der jüngsten Entwicklungen in Partnerschaft und Familie.

## 1.2. Der europäische Rahmen

Der FFS wird international von der Population Activities Unit (PAU) der Economic Commission for Europe (UN/ECE) koordiniert. Bisher haben insgesamt 20 Länder (inklusive Österreich) am FFS teilgenommen. Folgende Tabelle gibt einen Überblick über Stichprobe, Befragungszeitraum und Verfügbarkeit der Daten in Form eines international standardisierten Datensatzes (Standard Recode File).

**Stand 28. Oktober 1996:**

Land	Stichprobe		Alters -gruppen	Befragungszeitraum		Standard Recode File		
	Frauen	Männer		Start	Ende	erstellt	an PAU übertrag.	zur Verwend. freigegeb.
Belgien	3000	2000	20-40	03-91	09-91	ja	ja	nein
Deutschland	6000	4000	20-39	07-92	08-92	ja	ja	ja
Estland	5000	-	20-69	01-94	08-94	nein	nein	nein
Finnland	4000	2000	22-51	08-89	01-90	ja	ja	ja
Frankreich	3000	2000	20-49	03-94	04-94	ja	ja	ja
Holland	5100	3800	18-42	02-93	03-93	nein	nein	nein
Italien	4800	1200	20-49	11-95	02-96	ja	ja	ja
Kanada	7500	6000	15-54	01-90	03-90	ja	ja	ja
Lettland	2700	1500	18-49	09-95	10-95	ja	ja	ja
Litauen	3000	2000	18-50	10-94	11-95	ja	ja	ja
Neuseeland	3000	-	20-59	10-95	10-95	nein	nein	nein
Norwegen	5000	2000	20-43	10-88	05-89	ja	ja	ja
Österreich	4500	1500	20-54	12-95	05-96	ja	ja	nein
Polen	4500	4000	18-49	11-91	12-91	ja	ja	ja
Schweden	4200	2300	22-44	10-92	05-93	ja	ja	ja
Schweiz	4200	2000	20-49	10-94	05-95	nein	nein	nein
Slowenien	2800	1800	15-45	12-94	12-95	ja	ja	nein
Spanien	4000	2000	18-49	08-94	12-94	ja	nein	nein
Ungarn	4000	2000	18-41	11-92	12-93	ja	ja	ja
U.S.A.	10500	-	15-44	01-95	10-95	nein	nein	nein

Für länderübergreifende Forschungsvorhaben wurde ein internationales Beratungsteam ernannt, dessen Aufgabe in der Koordinierung der einzelnen Themenbereiche liegt. Das erste Meeting des Beratungsteams fand im Oktober 1996 in Budapest, Ungarn, statt, wobei alle am FFS Interessierten aufgerufen wurden, Vorschläge für Forschungsprojekte an die PAU zu übermitteln.

### 1.3. Fragebogen und Datenerhebung

Da der international empfohlene Fragebogen modular aufgebaut ist, bestand große Flexibilität bei der Gestaltung der nationalen Untersuchung. Der FFS „Österreich“ rekonstruiert retrospektiv Geburten-, Partnerschafts-, Ausbildungs- und Erwerbsbiographien und erlaubt damit die Analyse von in Wechselbeziehung stehenden, parallelen Lebensprozessen. Weiters wurden Fragen zu Elternhaus, Wohnbiographie, Familienplanung, Kinderwunsch, Meinungen und Einstellungen zu gesellschaftspolitischen Fragestellungen sowie zum Schwangerschaftsabbruch gestellt. Neben soziodemographischen Hintergrundvariablen wurden außerdem das durchschnittliche Haushaltseinkommen pro Monat sowie die überwiegende Einkommensquelle des Haushaltes erfaßt.

Mit der Durchführung der FFS-Befragung wurde die Markt- und Meinungsforschungsfirma INTEGRAL betraut. Um die Verständlichkeit und die Akzeptanz des Fragebogens beurteilen zu können, wurde zusätzlich zum Pretest auch ein Demonstrations-Interview über den Bildschirm mitverfolgt. Anschließend wurde die Respondentin zur Interviewsituation befragt, wodurch ein weiterer Input zur Modifikation des Fragebogens erzielt werden konnte. Die Pretest-Erhebung ergab, daß



der Fragebogen mit durchschnittlicher Interviewdauer von 71 Minuten von den Respondenten als zu lang empfunden wurde. Nach einer endgültigen Überarbeitung des Fragebogens begann die Erhebung Anfang Dezember 1995 und wurde Mitte Mai 1996 abgeschlossen.

Insgesamt wurden 4581 Frauen und 1539 Männer repräsentativ für ganz Österreich sowie die einzelnen Bundesländer befragt (Wohnbevölkerung, d. h. auch nicht-österreichische Staatsbürger). Die Bundesländer gehen in die Gesamtstichprobe disproportional zu ihrer Größe ein. Die Frauen-Stichprobe ist nach Bundesländern, die Männer-Stichprobe nach Bundesländergruppen geschichtet. Die regionale Stichprobenverteilung sieht daher folgendermaßen aus:

➤ Frauen:		➤ Männer:	
Burgenland:	350	Tirol und Vorarlberg:	300
Vorarlberg:	350	Salzburg und Oberösterreich:	300
Tirol:	450	Kärnten und Steiermark:	300
Kärnten:	450	Niederösterreich und Burgenland:	300
Salzburg:	450	Wien:	300
Niederösterreich:	600		
Oberösterreich:	600		
Steiermark:	600		
Wien:	700		

Die erhobenen parallelen Biographien sollen mittels der Ereignis-Verlaufs-Analyse (event history analysis) unter der Prämisse analysiert werden, daß es sich um parallele Lebensverlaufsprozesse handelt, die dynamisch in wechselseitiger Beziehung stehen.

Die Motivation der Auskunftspersonen wurde von den Interviewern als sehr hoch beschrieben und dies obwohl die durchschnittliche Interviewdauer immer noch 45 Minuten betrug, und in manchen Fällen sogar 180 Minuten erreichte. Nur 74 Befragte brachen das Interview ab, während mehr als die Hälfte der Befragten bereit waren, sich nochmals befragen zu lassen. Die Erhebungsphase wurde mit einer Präsentation durch die Firma Integral am 5. Juni 1996 im Beisein von BM Dr. Martin BARTENSTEIN abgeschlossen.

Erste ausgewählte Ergebnisse zu den Bereichen Kinderwunsch und Lebensgemeinschaften wurden am 2. September 1996 in einer Pressekonferenz von Herrn Bundesminister der Öffentlichkeit präsentiert.

#### 1.4. Projektorganisation in Österreich

Dem Österreichischen Institut für Familienforschung (ÖIF) als Träger des FFS „Österreich“ obliegt die Auswertung sowie die Koordination der wissenschaftlichen Analysen.

Sowohl seitens des universitären und außeruniversitären Forschungsbereiches als auch auf landespolitischer Ebene wurde großes Interesse an der Mitarbeit beim Familien- und Fertilitätssurvey geäußert, sodaß die Etablierung eines disziplinübergreifenden Kooperationsnetzwerkes möglich scheint. Als Forum der Koordination und Konzeption des Familien- und Fertilitätssurveys fungiert ein Projektteam, bestehend aus: Univ.-Doz. Dr. Wolfgang LUTZ (Projektleitung, ÖIF), Univ.-Prof. Dr. Rudolf RICHTER (wissenschaftlicher Beirat, Universität Wien), Dr. Ewald KUTZENBERGER (wissenschaftliche Beratung, Landesstatistik OÖ), DDr. Romana WIDHALM (Vertretung des BMUJF), Dr. Christopher PRINZ (wissenschaftlicher Konsulent, Europäisches Zentrum),

Dr. Helmuth SCHATTOVITS (Geschäftsführer, ÖIF), Mag. Christiane PFEIFFER und Mag. Gabriele DOBLHAMMER (beide wissenschaftliche Sachbearbeitung, ÖIF).

Dem Projekt ging eine vom BM für Umwelt, Jugend und Familie in Auftrag gegebene Machbarkeitsstudie voraus, die von Univ.-Doz. Dr. Wolfgang Lutz und Dr. Christopher Prinz Anfang '95 erstellt wurde. Bei einem Studientag im September '95 wurde unter Beteiligung zahlreicher Institutionen und Personen der Fragebogen und die Stichprobenstruktur im wesentlichen festgelegt. Im Oktober '95 hat das Familienministerium die Entscheidung getroffen, die Kosten der Befragung zu 80 Prozent zu übernehmen.

## 1.5. Inhaltliche Auswertung der Daten

Die Auswertung des FFS-Datenmaterials ist mehrstufig angelegt, d. h. seitens des ÖIF besteht die Intention, den Datenpool – neben der Erstellung des an die Europäische Wirtschaftskommission zu liefernden österreichischen Länderberichts – in Zusammenarbeit mit anderen Institutionen und Wissenschaftlern für vertiefende wissenschaftliche Analysen zu nutzen.

### Erste deskriptive Analyse

Eine erste Auswertungsphase ist mit der Publikation des vorliegenden Tabellenbandes für Tirol und Vorarlberg sowie des Tabellenbandes für Salzburg und Oberösterreich, des Wiener Tabellenbandes und des gesamt-österreichischen Tabellenbandes abgeschlossen. In dieser Phase ging es in erster Linie darum, den großen und äußerst komplexen Datensatz in den Griff zu bekommen und auf Plausibilität sowie interne Konsistenz hin zu prüfen. In dieser ersten Phase konnte auch bereits mit Unterstützung der ECE der internationale „Standard Recode File“ erstellt werden, der es ermöglicht dieselben Auswertungsprogramme über die Daten aller Teilnehmerländer laufen zu lassen. Damit stehen die österreichischen Daten auch schon für international vergleichende Studien zur Verfügung.

Der vorliegende Tabellenband enthält zusätzlich zu der vollständigen Linearauszählung nach Altersgruppen (mit Ausnahme langer Bezirkslisten) bereits auch einen weiter verarbeiteten Satz von Tabellen mit kumulierten Verteilungen und Auswertungen zu speziellen Fragestellungen. Diese Tabellen sind ein erster Schritt in Richtung einer tiefergehenden wissenschaftlichen Analyse, die dem biographischen Ansatz gerecht wird. Die Tabellen entsprechen bereits jenen, die im internationalen Länderbericht standardisiert für alle Länder publiziert werden sollen. Die inhaltliche Interpretation ist im vorliegenden Tabellenband allerdings noch auf ein Minimum reduziert.

### Internationaler Länderbericht Österreich

Die Erstellung dieses Berichts (vermutlich in deutscher und englischer Sprache) wird von der ECE koordiniert und erfolgt nach einem international einheitlichen Schema. Dies soll die internationale Vergleichbarkeit gewährleisten. Die von der ECE angeforderten Tabellen und Graphiken werden vom ÖIF erstellt und gemeinsam mit den Wissenschaftlern der ECE harmonisiert und interpretiert. Dieser Prozeß erfordert eine mehrmalige Iteration zwischen Österreich und der ECE. Vor der Publikation wird der österreichische Länderbericht einer Peer-review durch zwei anonyme Begutachter unterzogen. Mit dem Erscheinen des Berichts ist im Laufe des Jahres 1997 zu rechnen.

## **Österreichband und wissenschaftliche Fachpublikationen**

Einer der Vorteile des FFS ist der biographische Ansatz, der es für alle erhobenen Biographien ermöglicht, jedes der Ereignisse und den jeweiligen Zeitpunkt des Eintretens zu erfassen. Somit sind alle Voraussetzungen für die Durchführung einer Ereignis-Verlaufs-Analyse gegeben. Diese erlaubt – besser als konventionelle Querschnittsanalysen –, kausale Zusammenhänge zwischen Familienbildungs- und -auflösungsprozessen sowie der Erwerbs-, Ausbildungs- und Partnerschaftsbiographie an Hand der Daten des FFS aufzuzeigen. Es ist geplant die Ergebnisse der Ereignis-Verlaufs-Analyse gemeinsam mit anderen wissenschaftlichen Analysen, die über den ersten Tabellenband und den international standardisierten österreichischen Länderbericht hinausgehen, in einem gemeinsamen Österreich-Band zu publizieren. Dieser würde vom ÖIF koordiniert, soll aber auf einer breitesten möglichen Zusammenarbeit verschiedener Institutionen und Personen basieren. Ein entsprechender Planungsprozeß ist bereits in Gang gesetzt. Zusätzlich können und sollen wissenschaftliche Analysen, die auf der Auswertung von österreichischen FFS-Daten basieren natürlich in der internationalen Fachliteratur publiziert werden.

## **International vergleichende Analysen**

Durch die Teilnahme an diesem Projekt haben österreichische ForscherInnen auch die Möglichkeit, in Absprache mit der ECE, auf die Daten aller anderen Länder zuzugreifen. Die Daten werden in einheitlichem Format (der erwähnten „Standard Recode Files“) vorliegen, sodaß ein für die österreichischen Daten entwickeltes Programm auch direkt auf andere Länder angewandt werden kann. Dies eröffnet die Möglichkeit, die für Österreich analysierten Fragestellungen auch im Vergleich zu anderen Ländern zu beleuchten. Dieser internationale Vergleich kann durch das Herausarbeiten nationaler Besonderheiten und den damit verbundenen Erklärungsversuchen einen ganz wichtigen Beitrag zum besseren Verständnis von Bestimmungsgründen und Implikationen der sich verändernden familiären Lebensumstände liefern.

## 2. Zusammenfassung erster Ergebnisse für Tirol und Vorarlberg

(mit Verweis auf Tabellen im Abschnitt 3)

### 2.1. Lebensformen zum Zeitpunkt der Befragung

*Tabelle 1: Anteil der Befragten, die im gemeinsamen Haushalt leben mit ... (siehe S. 33)*

In etwa die Hälfte aller in Vorarlberg befragten Frauen (56 Prozent) lebt gemeinsam mit Partner und Kindern in einem Haushalt. Damit liegt Vorarlberg genau im österreichischen Durchschnitt. 92 Prozent dieser Frauen sind verheiratet, 5 Prozent sind ledig und rund 3 Prozent geschieden bzw. verwitwet. 14 Prozent leben mit einem Partner im gemeinsamen Haushalt und haben keine Kinder (gesamtes Bundesgebiet: 16 Prozent). Wie auch für das gesamte Bundesgebiet geltend, überwiegt in dieser Gruppe der Anteil der verheirateten Frauen (52 Prozent), während fast jede zweite Frau (43 Prozent) ledig ist. 14 Prozent der weiblichen Befragten in Vorarlberg – das sind um 2 Prozentpunkte weniger als im österreichischen Durchschnitt – leben ohne Kinder und ohne Partner: 88 Prozent davon sind ledig, 10 Prozent verwitwet oder geschieden. 17 Prozent aller befragten Frauen sind Alleinerzieherinnen<sup>1</sup> und leben mit Kindern, aber ohne Partner. Dieser Wert liegt um 5 Prozentpunkte über dem österreichischen Durchschnitt. Die Mehrheit dieser Frauen (57 Prozent) ist geschieden bzw. verwitwet, 22 Prozent sind ledig. Im gesamt-österreichischen Vergleich weist Vorarlberg unter den Alleinerzieherinnen demnach eine um 8 Prozentpunkte niedrigere Ledigenquote auf, der Anteil jener alleinerziehenden Frauen, die geschieden bzw. verwitwet sind, entspricht dem österreichischen Durchschnitt. Auffallend ist mit 22 Prozent der überdurchschnittliche Anteil von verheirateten Frauen unter den Alleinerzieherinnen. Auf alle befragten Frauen umgerechnet bedeutet dies, daß 9,6 Prozent der in Vorarlberg befragten Frauen geschiedene bzw. verwitwete und 3,7 Prozent ledige Alleinerzieherinnen sind; ebenfalls 3,7 Prozent sind verheiratet.

Die Haushaltskomposition in Tirol unterscheidet sich von Gesamt-Österreich darin, daß ein größerer Anteil der befragten Frauen gemeinsam mit Kindern und Partner in einem Haushalt lebt (Tirol: 63 Prozent, Gesamt-Österreich: 56 Prozent), hingegen nur 13 Prozent mit Partner jedoch ohne Kinder (Gesamt-Österreich: 16 Prozent). 9 Prozent der befragten Frauen sind Alleinerzieherinnen, 16 Prozent leben alleine, ohne Partner und Kinder im Haushalt.

Von jenen Frauen, die mit Partner und Kindern zusammenleben, sind 91 Prozent verheiratet, 7 Prozent ledig und 2 Prozent verwitwet bzw. geschieden. Der Anteil der ledigen Frauen ist am höchsten unter jenen, die ohne Kinder und ohne Partner leben (92 Prozent), gefolgt von jenen mit Partner aber ohne Kinder im gemeinsamen Haushalt (42 Prozent). 26 Prozent der Alleinerzieherinnen sind ledig. Damit liegt dieser Anteil um 3 Prozentpunkte unter dem gesamt-österreichischen Durchschnitt (29 Prozent). 67 Prozent der Alleinerzieherinnen sind geschieden bzw. verwitwet, im Vergleich zu 56 Prozent für Gesamt-Österreich. Von allen in Tirol befragten Frauen sind daher 6,2 Prozent vormals verheiratete und 2,4 Prozent ledige Alleinerzieherinnen.

<sup>1</sup> Alleinerzieherinnen sind definiert als alle Frauen, die mit einem Kind, jedoch ohne Partner in einem gemeinsamen Haushalt leben. Die Definition ist unabhängig vom Alter des Kindes und ob es sich um ein leibliches Kind, Stief-, Pflege- oder Adoptivkind handelt.

**Grafik 1: Anteil der Befragten, die im gemeinsamen Haushalt leben mit ...**

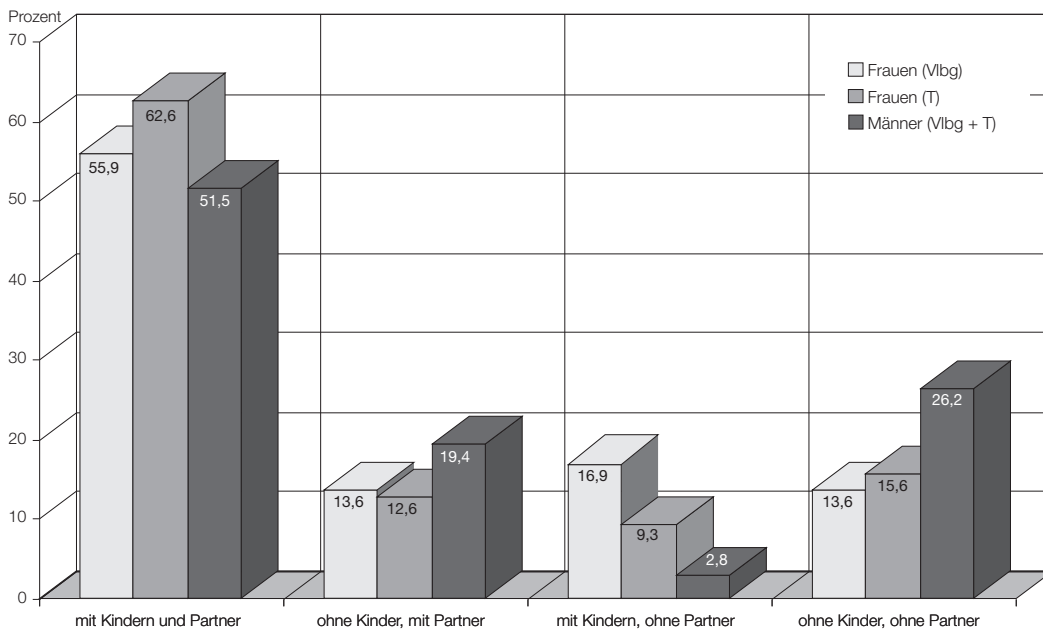

Die Ergebnisse für Männer in Vorarlberg und Tirol sind, bis auf zwei Ausnahmen, ähnlich: der Anteil der alleinerziehenden Männer beträgt nur 2,8 Prozent, dafür liegt der Anteil von Männern ohne Partnerin und Kinder in der Stichprobe der beiden Bundesländer bei 26 Prozent. Die Höhe des letzteren Anteils erklärt sich einerseits aus der längeren Verweildauer von jungen Männern im elterlichen Haushalt (20-29: 39 Prozent) andererseits durch einen insgesamt höheren Prozentsatz von alleinlebenden, meist ledigen Männern.

Verglichen mit dem gesamten Bundesgebiet liegt der Anteil der in Vorarlberg und Tirol befragten Männer, die mit Kindern und Partnerin leben, um 7 Prozentpunkte über dem österreichweiten Durchschnittswert. Dem gegenüber ist der Anteil der ohne Partnerin und ohne Kinder lebenden Männer um 7 Prozentpunkte niedriger als im gesamten Bundesgebiet. Ein Teil dieses Unterschiedes erklärt sich natürlich auch aus der differierenden Altersverteilung in Vorarlberg und Tirol im Vergleich zu Gesamt-Österreich.

## 2.2. Das Elternhaus der Befragten

**Tabelle 2: Anteil der Befragten nach Anzahl der leiblichen Kinder der Mutter der Befragten** (siehe S. 34)

**Tabelle 3: Durchschnittliche Kinderzahl der Mutter der Befragten** (siehe S. 35)

Die Frage nach der Anzahl der leiblichen Kinder der Mutter spiegelt die Geburtenentwicklung der letzten Jahrzehnte wieder. Hierbei ist zu beachten, daß die durchschnittliche Familiengröße (abhängig von der Verteilung der Familiengrößen) höher ist, wenn sie aus den Angaben der Kinder über die Anzahl ihrer Geschwister berechnet wird, als wenn sie auf den Angaben der Frauen über die Anzahl ihrer Kinder basiert, da Kinder aus größeren Familien häufiger in die Stichprobe eingehen (z. B. werden kinderlose Frauen bei der Betrachtung aus der Sicht der Kinder nicht im Durchschnitt berücksichtigt). Es zeigen sich hier sowohl die Auswirkungen des „Baby Booms“ der 60er Jahre als auch die jüngere Tendenz zu Familien mit ein oder zwei Kindern.

In Vorarlberg fällt der Anteil der Frauen ohne Geschwister von 17 Prozent in der ältesten Kohorte auf 3 Prozent bei den 30- bis 39jährigen und steigt leicht auf 5 Prozent in der jüngsten Altersgruppe. Während der Anteil der Frauen mit drei und mehr Geschwistern im Zeitverlauf kontinuierlich fällt (64 Prozent in der ältesten Kohorte und 47 Prozent in der jüngsten), folgt jener mit 1 oder 2 Geschwistern einem generell steigenden Trend. Die durchschnittliche Kinderzahl des elterlichen Haushalts fällt von 5,0 bei Frauen der ältesten Kohorte auf 3,7 in der jüngsten Kohorte (20-29). In Bezug auf die Geschwisterzahl liegt damit Vorarlberg deutlich über dem österreichischen Durchschnitt, wo die durchschnittliche Kinderzahl im elterlichen Haushalt von 3,4 (50-54) auf 3,2 (25-29) fällt.

In Tirol sind zum Teil konträre Trends feststellbar. Der Anteil der Frauen ohne Geschwister steigt von 9 Prozent in der ältesten Kohorte auf 13 Prozent in der jüngsten Altersgruppe, während der Anteil der Frauen mit drei und mehr Geschwister von 48 Prozent (50-54) auf 60 Prozent (40-49) steigt und schließlich auf 33 Prozent in der jüngsten Kohorte zurückgeht. Der Anteil der Frauen mit ein oder zwei Geschwister zeigt im Zeitverlauf zuerst einen fallenden Trend und steigt in den jüngeren Kohorten wieder an. Insgesamt entspricht die Anzahl der Kinder im elterlichen Haushalt dem österreichischen Durchschnitt.

**Tabelle 4: Vorwiegende Lebensumstände der Befragten bis zum 15. Lebensjahr** (siehe S. 35)

92 Prozent aller Frauen in Vorarlberg sowie 91 Prozent aller Frauen in Tirol lebten bis zu ihren 15. Lebensjahr vorwiegend mit beiden Elternteilen in einem gemeinsamen Haushalt. Die für das gesamte Bundesgebiet feststellbaren Trends – nämlich einerseits die Zunahme jener Personen in den jüngeren Alterskohorten, die bis zu ihrem 15. Lebensjahr vorwiegend mit der Mutter alleine lebten, und andererseits die kontinuierliche Abnahme derer, die in ihrer Kindheit und Jugend vorwiegend ohne Elternteil lebten – sind auch in Tirol, wenngleich weniger deutlich ausgeprägt, bemerkbar. In Vorarlberg ist der Anteil der befragten Frauen, die mit der Mutter alleine lebten hingegen über die Kohorten rückläufig (4,4 Prozent in Kohorte 40-49 und 3,3 Prozent in der jüngsten Kohorte). In Vorarlberg ist daher der Anteil um ein 25 Prozent gefallen, in Tirol um 75 Prozent gestiegen. Für Gesamt-Österreich liegt der Anstieg zwischen 40 und 50 Prozent. Interessant ist, daß in beiden Bundesländern in der ältesten Kohorte ein vergleichsweise hoher Anteil der Frauen (Vorarlberg: 9,5 Prozent; Tirol: 6,8 Prozent) vorwiegend alleine mit der Mutter lebte. Zusätzlich zur Tatsache, daß die Unehelichenrate in den 60er Jahren ab und dann wieder zunahm, sowie unter den alleinerziehenden Müttern der ältesten Kohorten auch Kriegswitwen enthalten sind, kann man annehmen, daß in den jüngeren Kohorten die Scheidung der Eltern eine zunehmend wichtigere Rolle spielte.

Die Trends unter Männern in Vorarlberg und Tirol entsprechen jenen der Frauen: 90 Prozent der Männer lebten bis zu ihrem 15. Lebensjahr vorwiegend mit beiden Elternteilen in einem gemeinsamen Haushalt. Auch unter Männern ist dieser Anteil am höchsten in den beiden Kohorten 30-49 und fällt auf 87 Prozent in der jüngsten und 84 Prozent in der ältesten Kohorte.

**Tabelle 5: Kumulierte Verteilung des Anteils der Befragten mit geschiedenen Eltern, nach Alter bei Scheidung der Eltern** (siehe S. 36)

Die Zunahme der Scheidungen im elterlichen Haushalt wird auch durch die Betrachtung der Kindheits- und Jugendfamilie bestätigt: 5,7 Prozent aller in Vorarlberg befragten Frauen der jüngsten Kohorte erlebten eine Scheidung der Eltern, jedoch nur 2,5 Prozent in der ältesten Kohorte. Im Vergleich dazu die Werte für das gesamte Bundesgebiet: 18,1 Prozent in der jüngsten Kohorte, 5,8

Prozent in der ältesten Kohorte. Damit liegt nicht nur der Anstieg der Scheidungshäufigkeit weit unter dem österreichischen Durchschnitt, sondern vor allem auch in den jüngsten Kohorten das Niveau der Scheidungen.

In Tirol steigt der Anteil der Frauen, die eine Scheidung der Eltern erlebten von 6,8 Prozent in der ältesten Kohorte auf 10,5 Prozent in der jüngsten Altersgruppe. Liegt der Anteil der Scheidungen in der ältesten Kohorten leicht über dem gesamt-österreichischen Durchschnitt so liegt er in der jüngsten Kohorte eindeutig darunter.

**Tabelle 6: Kumulierte Verteilung der Befragten nach Alter bei Verlassen des elterlichen Haushaltes** (siehe S. 37)

Grundsätzlich verlassen Frauen früher den elterlichen Haushalt als Männer: in Vorarlberg leben 70 Prozent aller Frauen der jüngsten Kohorte in einem eigenen Haushalt (Tirol: 72 Prozent), jedoch nur 53 Prozent der Männer in Vorarlberg und Tirol. Generell ziehen Frauen und Männer in Vorarlberg und Tirol früher aus dem Elternhaus aus als im österreichischen Durchschnitt, wo in der jüngsten Kohorte 63 Prozent der Frauen und 44 Prozent der Männer in einem eigenen Haushalt leben. Im Zeitverlauf zeigen sich für Gesamt-Österreich sowohl bei Frauen wie auch bei Männern zwei entgegengesetzte Trends: während im Vergleich zur ältesten Kohorte das Alter beim Verlassen des elterlichen Haushaltes kontinuierlich sinkt, steigt es in der jüngsten Kohorte wieder an. Diese Trends sind auch für Vorarlberg zu beobachten: lebten 50 Prozent der Frauen der ältesten Kohorte im Alter von 20 Jahren in einem eigenen Haushalt, so steigt dieser Anteil unter den 30- bis 39-jährigen auf 56 Prozent an und fällt auf 45 Prozent in der jüngsten Kohorte. In Tirol hingegen ist der Anteil der Frauen, die mit 20 Jahren in einem eigenen Haushalt leben im Zeitverlauf kontinuierlich ansteigend. Diejenigen, die im Alter von 20 Jahren noch im elterlichen Haushalt leben, verbleiben dort im Durchschnitt länger als es die älteren Kohorten taten.

**Grafik 2: Kumulierte Verteilung der Befragten nach Alter bei Verlassen des elterlichen Haushaltes**

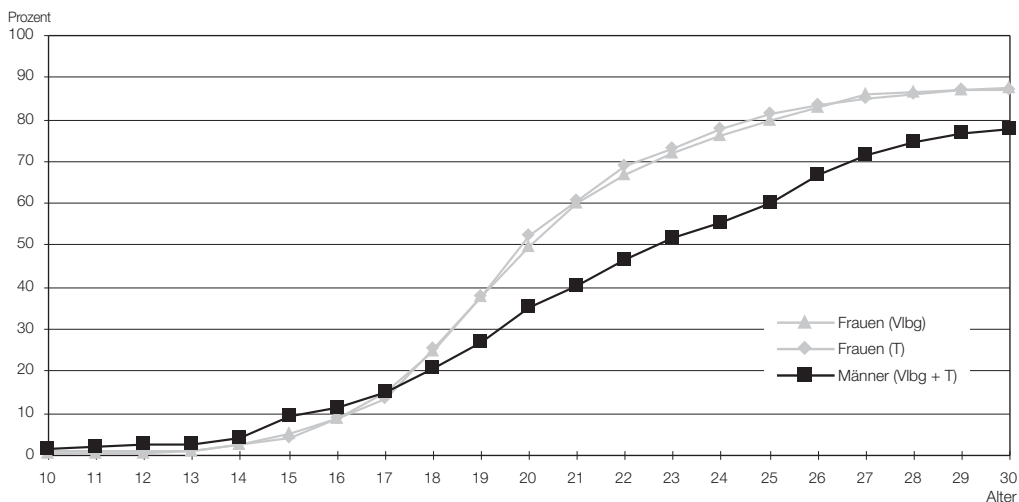

### 2.3. Bildung von Lebensgemeinschaften

Der Familien- und Fertilitätssurvey definiert Lebensgemeinschaften als Partnerschaften, die einen gemeinsamen Haushalt führen. Nicht unter diesen Begriff fallen Beziehungen in denen beide Partner getrennt leben. Die Lebensgemeinschaften werden in nicht-eheliche und eheliche Lebensgemeinschaften unterteilt.

**Tabelle 7: Kumulierte Verteilung der Befragten nach Alter bei Beginn der ersten Lebensgemeinschaft** (siehe S. 39)

Betrachtet man das Alter zu Beginn der ersten Lebensgemeinschaft, so zeigt sich über den Zeitverlauf eine Abnahme bis zu den heute 30- bis 39jährigen Frauen, gefolgt von einem Anstieg bei den jüngsten Jahrgängen: Nur 14 Prozent aller in Vorarlberg befragten Frauen der ältesten Kohorte hatten im Alter von 20 Jahren bereits ihre erste Lebensgemeinschaft begonnen, im Vergleich zu 39 Prozent unter den heute 30- bis 39jährigen. In der jüngsten Kohorte fällt dieser Anteil wieder leicht auf 35 Prozent. Vorarlberg spiegelt im Zeitverlauf den gesamt-österreichischen Trend wider, wobei jedoch der Anteil derer, die bis zum vollendeten zwanzigsten Lebensjahr eine erste Lebensgemeinschaft eingingen, in allen Kohorten unter dem österreichischen Durchschnitt liegt.

In Tirol waren 36 Prozent aller Frauen der ältesten Kohorte ihre erste Lebensgemeinschaft bis zum zwanzigsten Lebensjahr eingegangen, 41 Prozent unter den heute 30- bis 39jährigen und 35 Prozent der jüngsten Kohorte. Auch Tirol liegt damit leicht unter dem österreichischen Durchschnitt.

**Tabelle 8: Kumulierte Verteilung der Befragten nach Alter bei erster Heirat ohne vorhergehende nicht-eheliche Lebensgemeinschaft** (siehe S. 40)

**Tabelle 9: Kumulierte Verteilung der Befragten nach Alter bei Beginn der ersten nicht-ehelichen Lebensgemeinschaft** (siehe S. 42)

Stark geändert hat sich die Art der ersten Lebensgemeinschaft. Wurde in früheren Jahrzehnten die erste Lebensgemeinschaft als Ehe begonnen, so sind es in der jüngsten Kohorte heute vor allem nicht-eheliche Lebensgemeinschaften. Wie auch für das gesamte Bundesgebiet geltend, erfolgt die Änderung des Heiratsverhaltens nahezu linear über die dazwischen liegenden Kohorten. In Vorarlberg hatten 62 Prozent aller Frauen der ältesten Kohorte bis zum Alter von 24 Jahren geheiratet ohne vorher mit dem Partner zusammengelebt zu haben, jedoch nur rund 17 Prozent in der jüngsten Altersgruppe. Über alle Kohorten betrachtet liegt der Anteil derer, die bis zum 24. Lebensjahr eine Erstehe ohne vorhergehende Lebensgemeinschaft eingegangen sind mit 35 Prozent über dem österreichischen Durchschnitt (31 Prozent).

In Tirol gingen 6 Prozent der jüngsten Kohorte, jedoch 55 Prozent der ältesten Kohorte bis zum 24. Lebensjahr eine Ehe ein, ohne mit dem Partner vorher zusammengelebt zu haben. In diesem Bundesland liegt daher, über alle Kohorten betrachtet, der Anteil der bis zum 24. Lebensjahr eingegangenen Ersten ohne vorhergehende Lebensgemeinschaft mit 29 Prozent unter dem gesamt-österreichischen Durchschnitt.

Im Gegensatz dazu nimmt der Anteil der nicht-ehelichen ersten Lebensgemeinschaften kontinuierlich zu. In Vorarlberg gingen 5 Prozent aller Frauen der ältesten Kohorte bis zu ihrem 24. Lebensjahr ihre erste Lebensgemeinschaft ohne Trauschein ein (Tirol: 11 Prozent), jedoch 53 Prozent in der jüngsten Kohorte (Tirol: 55 Prozent). Damit ist auch der Anteil aller befragten



Frauen, die bis zum 24. Lebensjahr eine erste nicht-eheliche Lebensgemeinschaft eingegangen sind, mit 38 Prozent um 3 Prozentpunkte niedriger als der österreichische Durchschnitt. In Tirol liegt dieser Anteil bei 40 Prozent und entspricht damit in etwa dem gesamt-österreichischen Durchschnitt.

**Grafik 3: Kumulierte Verteilung der Befragten nach Alter bei Beginn der ersten Lebensgemeinschaft**

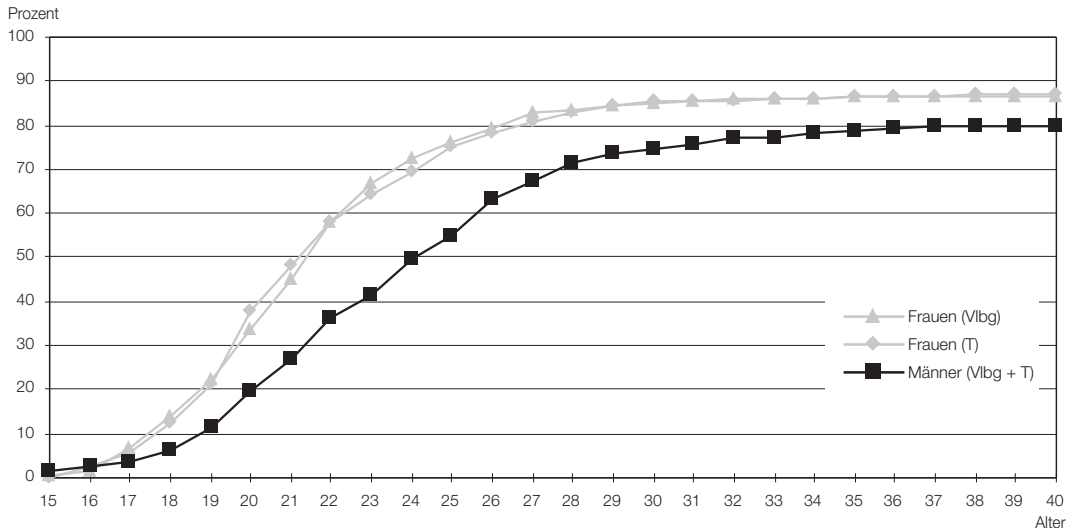

Zusammenfassend lassen sich zwei Trends bei der Bildung von ersten Lebensgemeinschaften erkennen:

1. Der Rückgang des Anteils derer, die ihre erste Lebensgemeinschaft als Ehe begannen, ist fast linear über alle befragten Kohorten zu beobachten; entsprechend steigt der Anteil der nicht-ehelichen Lebensgemeinschaften.
2. Die nicht-ehelichen Lebensgemeinschaften werden in den jüngeren Kohorten immer früher eingegangen.

Diese Trends entsprechen jenen, die für das gesamte Bundesgebiet festgestellt wurden, mit einer Ausnahme: Insgesamt werden in Österreich nicht-eheliche Lebensgemeinschaften in der jüngsten Altersgruppe auf Grund der längeren Verweildauer im elterlichen Haushalt wieder später eingegangen.

**Tabelle 10: Kumulierte Verteilung des Anteils der ersten nicht-ehelichen Lebensgemeinschaften, die in eine zum Zeitpunkt des Interviews noch aufrechte Ehe münden, nach Dauer der nicht-ehelichen Lebensgemeinschaft** (siehe S. 43)

Betrachtet man den weiteren Verlauf der ersten nicht-ehelichen Lebensgemeinschaften, so geht in Vorarlberg die Hälfte innerhalb von 3 Jahren in eine zum Zeitpunkt des Interviews noch aufrechte Ehe über (Gesamt-Österreich: 6 Jahre). Der Rest wird als nicht-eheliche Lebensgemeinschaft weitergeführt bzw. die Partner trennen sich. Insgesamt liegt für Vorarlberg damit der Anteil der nicht-ehelichen Lebensgemeinschaften, die in eine Ehe übergehen (54 Prozent) im österreichischen Durchschnitt (52 Prozent), die Heirat erfolgt jedoch zumeist früher als im Bundesdurchschnitt. In Tirol

gehen insgesamt 47 Prozent der nicht-ehelichen Lebensgemeinschaften in eine Ehe über; die Eheschließungen sind nicht so stark auf die ersten Jahre der nicht-ehelichen Lebensgemeinschaft konzentriert wie in Vorarlberg und entsprechen eher dem gesamt-österreichischen Muster. Für die beiden jüngsten Altersgruppen lassen sich zwei Trends erkennen: Je jünger die befragten Frauen, desto geringer ist der Prozentsatz der nicht-ehelichen Lebensgemeinschaften, die in eine Ehe übergehen. Gleichzeitig nimmt auch die Dauer der Lebensgemeinschaft vor der Ehe zu: Unter 30- bis 39jährigen Frauen wurden 63 Prozent der aus einer ersten nicht-ehelichen Lebensgemeinschaft hervorgegangenen Ehen bereits im ersten Jahr des Zusammenlebens geschlossen (Tirol: 25 Prozent). Bei den heute 20- bis 29jährigen Frauen erfolgten 41 Prozent der Eheschließungen während des ersten Jahres der Lebensgemeinschaft (Tirol: 13 Prozent).

Bei Männern ist ein vergleichbarer Trend zu erkennen: Der Anteil der nicht-ehelichen Lebensgemeinschaften, die in Vorarlberg und Tirol in eine noch aufrechte Ehe übergehen, steigt von 16 Prozent in der jüngsten Kohorte auf 48 Prozent in der Kohorte 30-39 und fällt danach auf 36 Prozent in der ältesten Kohorte. Ähnlich wie bei den Frauen zeigen sich hier zwei Effekte: Während bei den Kohorten 20-39 die Neigung, in der ersten nicht-ehelichen Lebensgemeinschaft zu heiraten, stetig abnimmt, steigt bei älteren Kohorten das Scheidungsrisiko; obwohl ein größerer Anteil der nicht-ehelichen Lebensgemeinschaften in eine Ehe übergegangen ist, ist auch der Anteil der bereits wieder geschiedenen Ehe höher. Über alle Altersgruppen betrachtet münden für Männer beider Bundesländer 34 Prozent aller ersten nicht ehelichen Lebensgemeinschaften in eine noch aufrechte Ehe, was unter dem gesamt-österreichischen Durchschnitt von 41 Prozent liegt.

**Tabelle 11: Durchschnittliche Anzahl von Lebensgemeinschaften** (siehe S. 44)

Summiert über den bisherigen Lebensverlauf zeigt sich, daß in beiden Bundesländern die befragten Männer und Frauen bisher im statistischen Durchschnitt rund eine Lebensgemeinschaft hatten. In der jüngsten Kohorte liegt für Frauen in Vorarlberg das statistische Mittel bei 0,8 Lebensgemeinschaften (Tirol: 0,7), für Männer in beiden Bundesländern bei 0,6 Lebensgemeinschaften. In den älteren Kohorten steigt der statistische Durchschnitt bei Frauen auf maximal 1,2 Lebensgemeinschaften, bei Männern auf maximal auf 1,3.

## 2.4. Trennung von Lebensgemeinschaften

**Tabelle 12: Kumulierte Verteilung des Anteils aller ersten Lebensgemeinschaften, die durch Scheidung oder Trennung enden, nach Gesamtdauer der Lebensgemeinschaft** (siehe S. 45)

Bei den in Vorarlberg befragten Frauen endeten 18 Prozent, in Tirol 10 Prozent aller ersten Lebensgemeinschaften bis zum Zeitpunkt der Befragung durch Trennung oder Scheidung. Unter den Männern beider Bundesländer liegt der Anteil der Trennungen bei 10 Prozent. Sowohl für Frauen als auch Männer liegen diese Werte damit weit unter dem Bundesdurchschnitt von 21 Prozent. Je jünger die Kohorten, desto größer der Anteil der bis zu einer bestimmten Dauer getrennten ehelichen und nicht-ehelichen Lebensgemeinschaften. Für die jüngeren Kohorten läßt sich noch nicht abschätzen, ob dies auf eine Zunahme der Trennungswahrscheinlichkeiten insgesamt zurückgeht, oder ob sich nur das Muster in einer Weise verändert, daß die Trennungen bereits nach einer kürzeren Dauer der Lebensgemeinschaft erfolgen.

**Tabelle 13: Kumulierte Verteilung des Anteils aller ersten Ehen, ohne vorhergehende nicht-eheliche Lebensgemeinschaft, die durch Scheidung enden, nach Dauer der Ehe** (siehe S. 46)

Von jenen ersten Lebensgemeinschaften, die unmittelbar als Ehe begannen, wurden bei Frauen in Vorarlberg bisher 15 Prozent geschieden, in Tirol 10 Prozent. Unter den Männern beider Bundesländer liegt der Anteil ebenfalls bei 10 Prozent. Damit liegt der Anteil der Geschiedenen unter dem österreichischen Durchschnitt von 18 Prozent für Frauen und 13 Prozent für Männer. In Vorarlberg beträgt der Anteil der geschiedenen Frauen in der ältesten Kohorte 16 Prozent, sinkt in der Kohorte 40-49 auf ein Minimum von 13 Prozent und erreicht den Maximalwert mit 18 Prozent unter den 30- bis 39-jährigen Frauen. Auch für Gesamt-Österreich liegt der Maximalwert (24 Prozent) in der Altersgruppe der 35-39-jährigen Frauen. In Tirol ist der Anteil der geschiedenen Ersten in der jüngsten Kohorte mit 21 Prozent am höchsten, während er unter den 30- bis 49-jährigen bei 8 bis 9 Prozent liegt. Auch bei den in Vorarlberg und Tirol befragten Männern wird der maximale Anteil der Scheidungen nicht wie im österreichischen Schnitt in der Altersgruppe 40-44 erreicht, sondern ebenfalls in der Kohorte 20-29 (14 Prozent). Im Vergleich zu Tabelle 12 wird ersichtlich, daß das Trennungsrisiko insgesamt für nicht-eheliche Lebensgemeinschaften höher ist als für eheliche.

**Grafik 4: Scheidung und Trennung von ersten Lebensgemeinschaften (LG) nach Dauer der Lebensgemeinschaft**

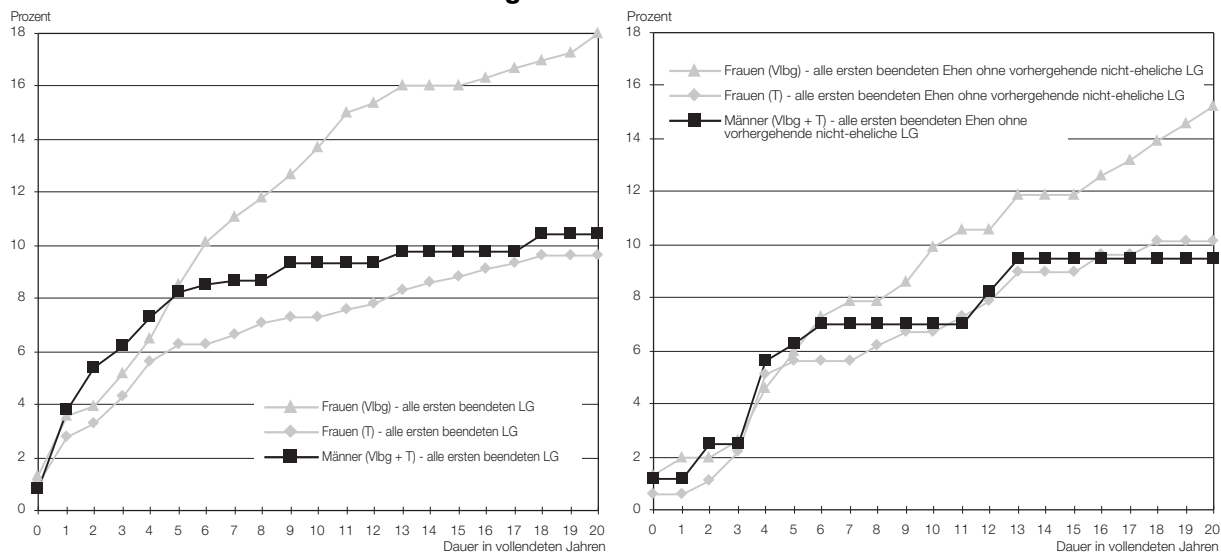

## 2.5. Fertilität und Timing der Geburt

**Tabelle 14: Verteilung der Befragten, nach Anzahl der lebend geborenen Kinder** (siehe S. 48)

Die Kinderzahl der österreichischen Frauen von über 40 Jahren zeigt über die Kohorten einen merklichen Rückgang der Geburten höherer Ordnung (mehr als 4 Kinder). Gleichzeitig ist ein Anstieg der Frauen ohne Kinder, aber auch mit zwei Kindern zu verzeichnen (mit Ausnahme der jüngsten Kohorte). Bei den jüngeren Kohorten ist zu berücksichtigen, daß ihre Fertilität möglicherweise noch nicht abgeschlossen ist – die durchschnittliche Zahl der Kinder nimmt daher erwartungsgemäß mit dem Alter zu.

Die in Vorarlberg und Tirol befragten Frauen haben – verglichen mit Gesamt-Österreich – zu einem etwas geringeren Prozentsatz keine Kinder, dafür zu einem höheren Prozentsatz drei oder vier Kinder.

40 Prozent der in Tirol und Vorarlberg befragten Männer sind zum Zeitpunkt der Befragung kinderlos. Am größten ist der Anteil der Männer mit zwei Kindern (22 Prozent), gefolgt von jenen mit einem Kind (18 Prozent). Der hohe Prozentsatz an kinderlosen Männern erklärt sich vor allem aus dem hohen Anteil in der jüngsten Kohorte(20-29), was vor allem auf das höhere Alter der Männer bei der Geburt ihrer Kinder zurückzuführen ist.

**Grafik 5: Verteilung der Befragten nach Anzahl der lebend geborenen Kinder**

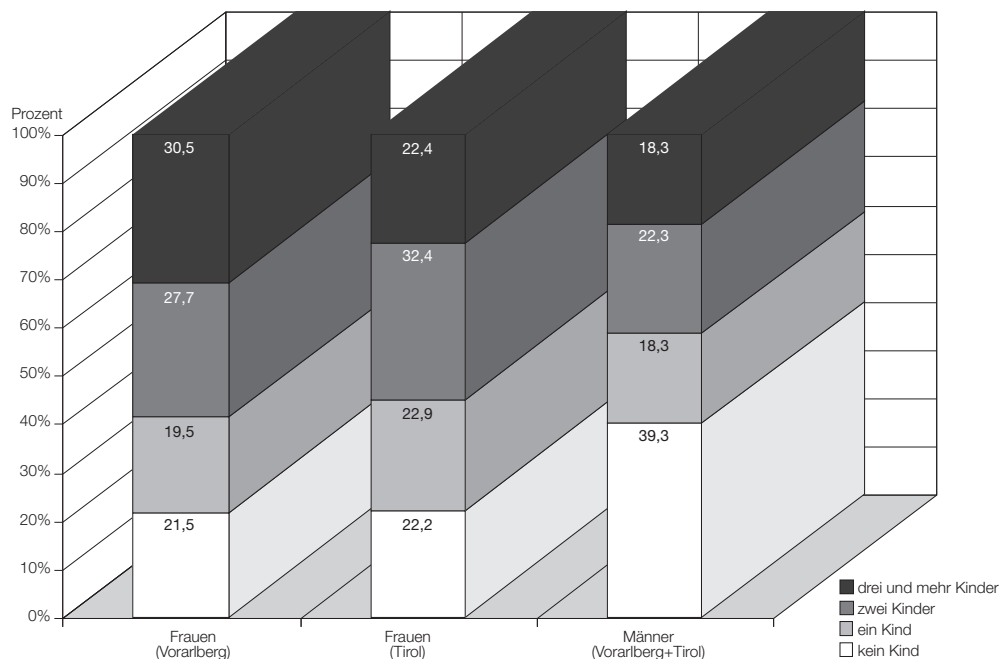

**Tabelle 15: Kumulierte Verteilung des Anteils der Befragten mit Kindern nach Alter bei Geburt des ersten Kindes** (siehe S. 49)

So wie im gesamten Bundesgebiet, nimmt, über die Kohorten betrachtet, das Alter der in Vorarlberg und Tirol befragten Frauen bei der ersten Lebendgeburt kontinuierlich zu. In Vorarlberg bekamen in der ältesten Kohorte 64 Prozent der Frauen das erste Kind bis zum Alter von 24 Jahren, in Tirol 68 Prozent. Unter den 20- bis 29jährigen liegt der Anteil jedoch bei 50 Prozent (Vorarlberg) bzw. 39 Prozent (Tirol). Bei Frauen mit in etwa abgeschlossener Fertilität (d. h. über 40 Jahre) wurde das erste Kind in Vorarlberg zu mehr als 80 Prozent vor dem 30. Lebensjahr geboren, in Tirol zu über 90 Prozent (Gesamt-Österreich: 86 Prozent).

Auch für Männer in Vorarlberg und Tirol nimmt das Alter bei Geburt des ersten Kindes über den Zeitlauf kontinuierlich zu, während es für Gesamt-Österreich unverändert bleibt. Waren es in diesen beiden Bundesländern 58 Prozent der ältesten Kohorte, die bis zu ihrem 30. Lebensjahr ihr erstes Kind bekamen, so liegt der Anteil unter den 30-39jährigen Männer, die bis zu diesem Alter zum ersten Mal Vater wurden, bei 54 Prozent.

**Tabelle 16: Kumulierte Verteilung des Anteils der befragten Frauen nach Alter des ersten Kindes bei Geburt des zweiten Kindes** (siehe S. 51)

59 Prozent aller in Vorarlberg befragten Frauen, die bereits ein Kind haben, haben vor dem vollendeten fünften Lebensjahr des ersten Kindes eine Zweitgeburt (gesamtes Bundesgebiet: 53 Prozent). Dieser Anteil ist über die Altersgruppen hinweg linear rückläufig (50-54: 76 Prozent, 40-49: 67 Prozent, 30-39: 75 Prozent, 20-29: 42 Prozent). Dies spiegelt vor allem eine Veränderung des Anteils der Frauen, die eine Zweitgeburt haben, wider; der Geburtenabstand bei den über 30jährigen bleibt im Zeitverlauf konstant. In diesen Kohorten hatten über drei Viertel der Frauen, die eine Zweitgeburt hatten, diese vor dem dritten Geburtstag des ersten Kindes. Insgesamt ist damit der Geburtenabstand kürzer als für Gesamt-Österreich. Auch in Tirol erleben in etwa die Hälfte aller befragten Frauen vor dem dritten Geburtstag des ersten Kindes eine zweite Geburt. Dieser Anteil ist im Zeitverlauf wiederum rückläufig und ist mit 56 Prozent in der ältesten Kohorte fast doppelt so hoch wie in der jüngsten Kohorte (31 Prozent). Der Geburtenabstand zwischen erstem und zweitem Kind beträgt in den Kohorten über 30 Jahre bei mehr als zwei Drittel der Frauen zwischen drei und vier Jahre.

**Tabelle 17: Kumulierte Verteilung des Anteils der befragten Frauen nach Alter des zweiten Kindes bei Geburt des dritten Kindes** (siehe S. 52)

43 Prozent aller in Vorarlberg befragten Frauen mit zwei Kindern hatte vor dem vollendeten sechsten Lebensjahr des zweiten Kindes eine Drittgeburt; in Tirol, jede dritte Frau (35 Prozent). Diese Drittgeburt erfolgte in Vorarlberg und Tirol in 7 von 10 aller Fälle bis zum vierten vollendeten Lebensjahr des zweiten Kindes. In Vorarlberg ist der Geburtenabstand zwischen zweitem und drittem Kind in der ältesten Kohorte am niedrigsten (81 Prozent der Drittgeburten erfolgten bis zum vollendeten dritten Lebensjahr des zweiten Kindes), und steigt in den zwei nächstjüngeren Kohorten auf etwa 5 bis 7 Jahre an.

**Tabelle 19: Art der Lebensgemeinschaft bei der ersten Geburt** (siehe S. 53)

Der Anteil der nicht-ehelichen Erstgeburten ist in Österreich schon immer hoch gewesen, wobei sich für Vorarlberg und Tirol spezifische Unterschiede ergeben: Während unter den in Tirol befragten Frauen der Anteil jener, die zum Zeitpunkt der Geburt ihres ersten Kindes in einer nicht-ehelichen Lebensgemeinschaft lebten, mit 15 Prozent in etwa dem gesamt-österreichischen Durchschnitt entspricht (14 Prozent), liegt der Anteil der Frauen, die in keiner Lebensgemeinschaft lebten weit über dem Wert für das gesamte Bundesgebiet (Tirol: 31 Prozent, Österreich: 23 Prozent). Demgegenüber ist der Anteil derer, die ihr erstes Kind in einer Ehe geboren haben, um 9 Prozentpunkte niedriger als im gesamten Bundesgebiet, nämlich 54 Prozent (Gesamt-Österreich: 63 Prozent). In Vorarlberg ist der Anteil der Frauen, die bei Geburt ihres ersten Kindes in einer nicht-ehelichen Lebensgemeinschaft lebten (7 Prozent) nur halb so hoch wie im Bundesdurchschnitt und auch der Anteil derer, die in keiner Lebensgemeinschaft lebten (18 Prozent) liegt 5 Prozentpunkte unter dem Wert für das gesamte Bundesgebiet. 75 Prozent der Frauen lebten bei Geburt ihres ersten Kindes in einer ehelichen Lebensgemeinschaft. Unter den Männern in Vorarlberg und Tirol ist der Anteil der ehelichen Erstgeburten mit 59 Prozent um 3 Prozentpunkte niedriger als der österreichische Durchschnittswert (62 Prozent); 14 Prozent lebten zum Zeitpunkt der Erstgeburt in einer nicht-ehelichen Lebensgemeinschaft (Österreich: 15 Prozent), 27 Prozent weder in einer Ehe noch in einer nicht-ehelichen Lebensgemeinschaft (Österreich: 23 Prozent). Je jünger die Kohorten, desto mehr geht

der Anteil der ehelichen Erstgeburten zu Gunsten der Geburten in nicht-ehelichen Lebensgemeinschaften zurück. 6 Prozent der Erstgeburten von Frauen der Kohorte 40-49 sind in Vorarlberg in einer nicht-ehelichen Lebensgemeinschaft erfolgt, 77 Prozent in einer Ehe. Bei Frauen der jüngsten Kohorte erfolgten nur mehr 59 Prozent aller Erstgeburten in einer Ehe, 14 Prozent in einer nicht-ehelichen Lebensgemeinschaft. 27 Prozent der 20- bis 29jährigen lebten zur Zeit der Geburt ihres ersten Kindes in gar keiner Lebensgemeinschaft. Damit ist der Anteil der ehelichen Erstgeburten auch in der jüngsten Kohorte noch eindeutig höher als im gesamt-österreichischen Durchschnitt. In Tirol geht der Anteil der ehelichen Erstgeburten von 65 Prozent unter den 40- bis 49jährigen auf 42 Prozent in der jüngsten Kohorte zurück. In dieser Kohorte erfolgen in etwa ein Drittel aller Erstgeburten (31 Prozent) in einer nicht-ehelichen Lebensgemeinschaft, 28 Prozent außerhalb jeder Lebensgemeinschaft.

Für Vorarlberg liegt damit in allen Kohorten der Anteil der ehelichen Erstgeburten über dem Österreich-Durchschnitt, jener der Erstgeburten außerhalb einer Lebensgemeinschaft bzw. in einer nicht-ehelichen Lebensgemeinschaft darunter. Bei nicht-ehelichen Erstgeburten lebten in den beiden jüngsten Kohorten die Partner etwa doppelt so häufig in getrennten Haushalten, als in einer nicht-ehelichen Lebensgemeinschaft, in den älteren Kohorten ist das Verhältnis sogar eins zu drei. Für Tirol liegt über alle Altersgruppen betrachtet der Anteil der Erstgeburten außerhalb jeder Partnerschaft über dem Österreich-Durchschnitt, jener in Ehen darunter. Auch in diesem Bundesland sind Erstgeburten außerhalb jeder Lebensgemeinschaft in etwa doppelt so häufig wie in einer nicht-ehelichen Lebensgemeinschaft. Im Zeitverlauf kam es hier jedoch zu einer Trendwende: während eheliche Erstgeburten insgesamt kontinuierlich abnahmen, stieg der Anteil außerehelicher Erstgeburten insgesamt an, jener in nicht-ehelichen Lebensgemeinschaft jedoch in einem stärkeren Ausmaß. Dementsprechend erfolgten in der jüngsten Kohorte mehr Erstgeburten in einer nicht-ehelichen Lebensgemeinschaft als außerhalb jeder Lebensgemeinschaft.

**Grafik 6: Art der Lebensgemeinschaft (LG) bei der ersten Geburt**

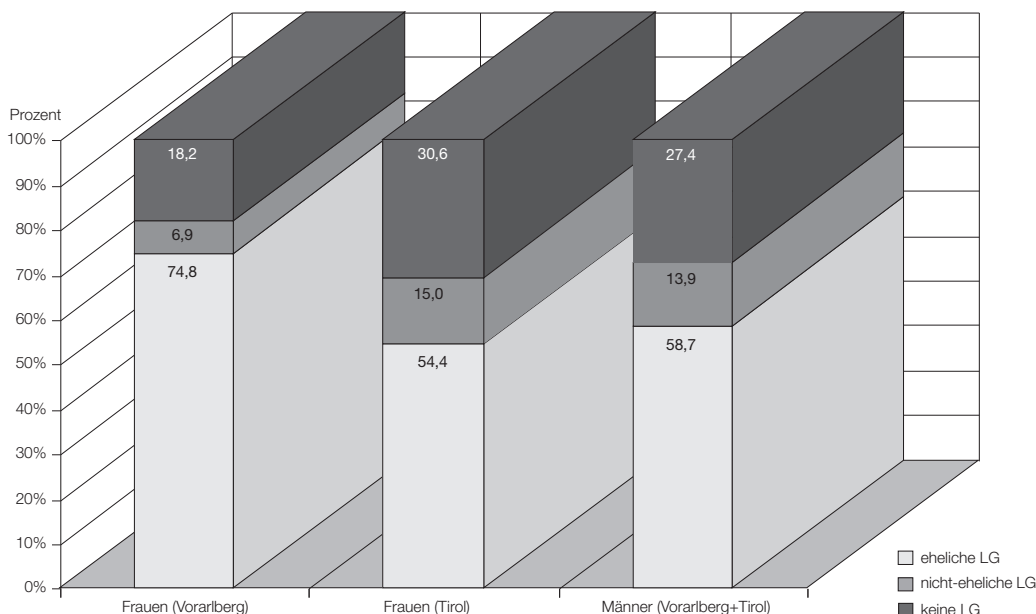

## 2.6. Empfängnisverhütung und Schwangerschaftsabbruch

**Tabelle 20: Verteilung der in den letzten 4 Wochen vor der Befragung verwendeten Verhütungsmethoden** Basis: alle in einer Lebensgemeinschaft lebenden Befragten (siehe S. 54)

Im Zeitraum von 4 Wochen vor der Befragung wendeten 39 Prozent der in Vorarlberg befragten Frauen, die in einer Lebensgemeinschaft leben (Tirol: 41 Prozent), Methoden zur Empfängnisverhütung an. Je jünger die Kohorte, desto höher der Anteil: nur 22 Prozent der 40- bis 49jährigen Vorarlbergerinnen (Tirol: 19 Prozent) verhüteten aktiv; hingegen 54 Prozent der Vorarlberger Frauen und 62 Prozent der Tirolerinnen der jüngsten Kohorte. Die von Frauen am häufigsten verwendete Verhütungsmethode war die Pille: 40 Prozent (Vorarlberg) bzw. 49 Prozent (Tirol) der jüngsten Kohorte geben an, in den letzten vier Wochen die Pille eingenommen zu haben. Generell wird in älteren Kohorten die Spirale als zweithäufigste Methode genannt, in jüngeren Kohorten das Kondom.

Die Angaben der Männer zu Empfängnisverhütung unterscheiden sich nur geringfügig von denen der Frauen. In beiden Bundesländern geben 26 Prozent aller Männer an, daß ihre Partnerin die Pille einnimmt; rund 11 Prozent der Männer antworten, daß sie ein Kondom verwendeten. 53 Prozent der Männer, die mit einer Partnerin zusammen leben, geben an, in den letzten vier Wochen keine Verhütungsmethoden angewendet zu haben.

**Tabelle 21: Kumulierte Verteilung des Anteils der Befragten, die einen Schwangerschaftsabbruch angeben, nach Alter beim ersten Schwangerschaftsabbruch** (siehe S. 55)

**Tabelle 22: Rate der angegebenen Schwangerschaftsabbrüche** (siehe S. 55)

Grundsätzlich sind alle Angaben über Schwangerschaftsabbruch nur eingeschränkt interpretierbar, da davon ausgegangen werden kann, daß diese nur von einem Bruchteil der Frauen angegeben werden. Weiters muß berücksichtigt werden, daß jene Frauen, die einen Schwangerschaftsabbruch angeben, nicht repräsentativ für die Gesamtbevölkerung sein müssen.

Die Frage, ob sie bisher einen Schwangerschaftsabbruch hatten, beantworteten 0,8 Prozent der 20- bis 29jährigen Frauen in Vorarlberg mit „Ja“. Der Anteil der bejahenden Antworten ist mit 3,3 Prozent unter den 40- bis 49jährigen am höchsten. Mit einem Anteil von insgesamt 2,3 Prozent der befragten Frauen, die einen Schwangerschaftsabbruch angeben, liegt Vorarlberg fast um zwei Drittel unter dem Wert für Gesamt-Österreich (6,4 Prozent). Auch Tirol liegt mit einem Anteil von 3,7 Prozent unter dem gesamt-österreichischen Durchschnitt. Der Anteil der Frauen, die einen Schwangerschaftsabbruch angeben steigt von 1,9 Prozent in der jüngsten Kohorte auf 4,5 Prozent bei den über 30jährigen. Betrachtet man die Anzahl der genannten Schwangerschaftsabbrüche pro 1000 Schwangerschaften nach dem Alter der Frau zum Zeitpunkt des Eingriffs, so zeigt sich kein einheitliches Bild, da die Zahl der „Ja“ Antworten in den einzelnen Kohorten zu gering ist.

**Grafik 7: Kumulierte Verteilung des Anteils der Befragten, die einen Schwangerschaftsabbruch angeben, nach Alter beim ersten Schwangerschaftsabbruch**

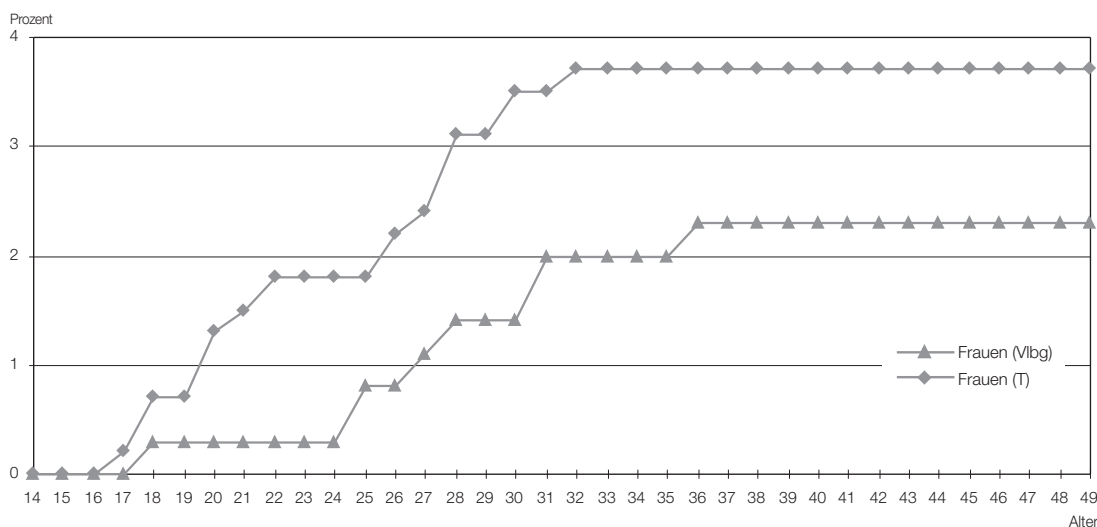

## 2.7. Insgesamt gewünschte Kinderzahl

**Tabelle 23: Verteilung der Befragten nach insgesamten Kinderwunsch** (siehe S. 57)

Definiert man die insgesamt gewünschte Kinderzahl als die Summe der tatsächlich geborenen plus der zusätzlich gewünschten Kinder, so wünschen sich die in Vorarlberg befragten Frauen durchschnittlich 2,3 Kinder. Die Tiroler Frauen ebenso wie die Männer beider Bundesländer wünschen sich im Durchschnitt zwei Kinder, was genau dem Wert für das gesamte Bundesgebiet entspricht. Betrachtet man die Verteilung nach Anzahl der Kinder, so zeigt sich, daß sich nicht nur im statistischen Durchschnitt annähernd die Hälfte der Frauen und Männer zwei Kinder wünschen, sondern insgesamt die Verteilung stark um zwei Kinder konzentriert ist.

Im Vergleich zu Gesamt-Österreich fällt auf, daß sich Frauen in Vorarlberg zu einem weitaus höheren Prozentsatz mehr als zwei Kinder wünschen: 34 Prozent aller befragten Frauen der jüngsten Kohorte geben an, sich mindestens drei Kinder zu wünschen, im Österreich-Durchschnitt sind es in etwa 22 Prozent. In Tirol ist hingegen der Wunsch nach zwei bzw. zwei bis drei Kindern mit 63 Prozent in der jüngsten Kohorte um einiges stärker ausgeprägt als für Gesamt-Österreich (53-55 Prozent).

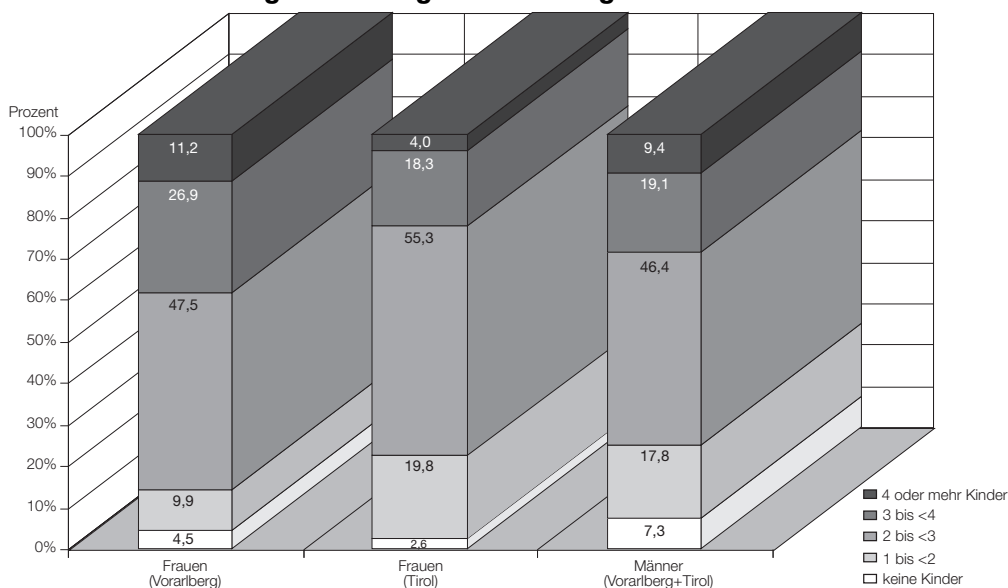

**Grafik 8: Verteilung der Befragten nach insgesamten Kinderwunsch****Tabelle 24: Verteilung der kinderlosen Befragten nach insgesamtem Kinderwunsch** (siehe S. 57)

Der Kinderwunsch unterscheidet sich stark, wenn man die tatsächliche Familiengröße in die Betrachtung mit einfließen läßt. Wünschen sich unter den kinderlosen Frauen in Vorarlberg noch 59 Prozent der jüngsten Kohorte zwei bis eventuell drei Kinder wünschen so fällt dieser Anteil auf nur 10 Prozent unter den 30- bis 39jährigen. Gleichzeitig steigt mit zunehmendem Alter der Anteil der Frauen, die auch in Zukunft kinderlos bleiben wollen. Etwa 6 Prozent der 20- bis 29jährigen jedoch 60 Prozent der 30- bis 39jährigen kinderlosen Frauen in Vorarlberg geben an, auch in Zukunft keine Kinder zu wollen. Im Vergleich zum gesamten Bundesgebiet wünscht sich ein etwas höherer Anteil der kinderlosen Frauen in Zukunft zumindest ein Kind, die Werte in den älteren Kohorten entsprechen dem österreichischen Durchschnitt. In Tirol ist der Wunsch kinderlos zu bleiben in allen Kohorten niedriger als im gesamt-österreichischen Durchschnitt, auch unter den 30- bis 39jährigen Frauen: 36 Prozent der in diesem Alter kinderlosen Frauen wünscht sich auch in Zukunft keine Kinder, genau so viele hingegen noch zwei. Auch unter den Männern beider Bundesländer ist der Wunsch nach Kinderlosigkeit generell geringer als im Österreich-Durchschnitt. Hingegen wünschen sich Männer über 30 Jahre in einem viel stärkeren Ausmaß zumindest noch zwei Kinder.

**Tabellen 25, 26, 27: Verteilung der Befragten nach Anzahl der Kinder und insgesamtem Kinderwunsch** (siehe S. 58 u. 59)

Unter Männern und Frauen mit einem Kind neigen Personen der jüngsten Kohorte mehrheitlich dazu, sich insgesamt zwei Kinder bzw. zwei bis drei Kinder zu wünschen (Frauen Vorarlberg: 50 Prozent, Frauen Tirol: 60 Prozent, Männer beide Bundesländer: 52 Prozent). In dieser Gruppe ist unter den Vorarlberger Frauen der Wunsch nach mindestens drei Kindern in etwa doppelt so stark ausgeprägt als im Österreich-Durchschnitt, in Tirol entspricht er dem Anteil für das gesamte Bundesgebiet. Unter den 30- bis 39jährigen mit einem Kind wünscht sich ein Großteil der Frauen in Vorarlberg (60 Prozent) kein weiteres Kind. In Tirol ist der Wunsch kein weiteres Kind zu haben mit 79 Prozent noch stärker ausgeprägt. Unter den Männern dieser Kohorte wünschen sich 57

Prozent kein weiteres Kind während sich 30 Prozent ein zweites Kind wünschen. Der Wunsch nach einem zweiten Kind wird von 30- bis 39jährigen Frauen in Vorarlberg zu 30 Prozent ausgesprochen, in Tirol zu 12 Prozent. 11 Prozent aller 30- bis 39jährigen Frauen mit zwei Kindern wünschen sich in Vorarlberg ein drittes (Tirol 9 Prozent), im Vergleich zu 7 Prozent bei den Männern beider Bundesländer. Die Mehrheit wünscht sich kein weiteres Kind. Von allen Frauen mit drei Kindern wünschen sich in den beiden Bundesländern unter den 30- bis 39jährigen noch rund 9 Prozent zumindest ein weiteres Kind (Österreich: 7 Prozent).

Diese Daten des FFS zeigen deutlich die Ambivalenz des Kinderwunsches: Einerseits werden im Laufe des Lebenszyklus weniger Kinder geboren als ursprünglich gewünscht, andererseits ist – wie andere Analysen des FFS zeigen – auch die Zahl der Kinder, die als ungeplant bezeichnet wurden, erheblich.

## **2.8. Studium, Erwerbstätigkeit und Kinder im weiblichen Lebenszyklus**

**Tabelle 28: Studierende Frauen (20-39 Jahre)**  
*nach Anzahl der Kinder, die im Haushalt leben* (siehe S. 59)

**Tabelle 29: Studierende Mütter**  
*nach Alter des jüngsten Kindes* (siehe S. 60)

Sowohl Studium und Kinder, als auch Beruf und Kinder lassen sich in Österreich für Frauen schwer vereinbaren: 78 Prozent aller in Tirol und 85 Prozent aller in Vorarlberg befragten Frauen, die im Alter von 20-39 Jahren studieren, haben keine Kinder. In Tirol steigt dieser Anteil in der jüngsten Kohorte auf 82 Prozent. 16 Prozent der in Tirol befragten studierenden Frauen haben ein Kind. Für Vorarlberg liegt dieser Wert bei 19 Prozent. In Tirol liegt der Anteil der studierenden Mütter, deren jüngstes Kind im Vorkindergarten- und Kindergartenalter ist, bei jeweils 3 Prozent und steigt auf 6 Prozent im Volksschulalter an. Generell liegt damit der Anteil der studierenden Mütter an allen Müttern, unabhängig vom Alter des Kindes, über dem österreichischen Durchschnitt.

**Tabelle 30: Erwerbstätige Frauen (Voll- und Teilzeit)**  
*nach Anzahl der Kinder im Haushalt* (siehe S. 60)

**Tabelle 31: Anteil der teilzeitbeschäftigten Frauen unter den erwerbstätigen**  
*nach Anzahl der Kinder im Haushalt* (siehe S. 60)

Zum Zeitpunkt der Befragung waren 51 Prozent aller in Vorarlberg befragten Frauen erwerbstätig. Der Anteil ist mit 37 Prozent am niedrigsten unter den 30- bis 39jährigen Frauen, und erreicht das Maximum unter den 50- bis 54jährigen (67 Prozent). Berücksichtigt man die Zahl der Kinder im Haushalt, so leben in Vorarlberg 41 Prozent der erwerbstätigen Frauen derzeit ohne Kinder im Haushalt, jeweils rund 23 Prozent mit einem oder zwei Kindern und 14 Prozent mit 3 und mehr Kindern. In Tirol waren 54 Prozent der befragten Frauen erwerbstätig. Auch in diesem Bundesland wird der maximale Wert in der Kohorte 50-54 erreicht (59 Prozent), der Anteil der erwerbstätigen Frauen ist mit 47 Prozent am niedrigsten in der Kohorte 30-39. In Tirol liegt der Anteil der Frauen mit zwei Kindern im Haushalt unter den erwerbstätigen bei 25 Prozent, mit drei und mehr Kindern bei 12 Prozent. 28 Prozent haben ein Kind und 35 Prozent leben ohne Kinder im Haushalt. In beiden Bundesländern sind somit mehr Frauen erwerbstätig als im Österreich-Durchschnitt (48 Prozent); auch hat ein größerer Prozentsatz der erwerbstätigen Frauen mehr als zwei Kinder. 41

Prozent der erwerbstätigen Frauen in Vorarlberg und 40 Prozent in Tirol sind teilzeitbeschäftigt. Von den Teilzeitbeschäftigten leben an die 90 Prozent mit zumindest einem Kind im gemeinsamen Haushalt. In Vorarlberg ist der Anteil der teilzeitbeschäftigten Frauen am höchsten in der Kohorte der 40- bis 49jährigen (57 Prozent) am niedrigsten in der Kohorte der 20- bis 29jährigen (24 Prozent). In Tirol erreicht der Anteil der teilzeitbeschäftigten Frauen das Maximum in der Kohorte 30-39 (58 Prozent) und ist unter den 50- bis 54jährigen am niedrigsten (23 Prozent). Insgesamt liegt der Anteil der teilzeitbeschäftigten Frauen leicht über dem gesamt-österreichischen Durchschnitt, in Vorarlberg vor allem bei erwerbstätigen Frauen über 40 Jahren, in Tirol unter den 30- bis 39jährigen.

**Grafik 9: Erwerbstätige Frauen (Voll- oder Teilzeit) nach Anzahl der Kinder im Haushalt**

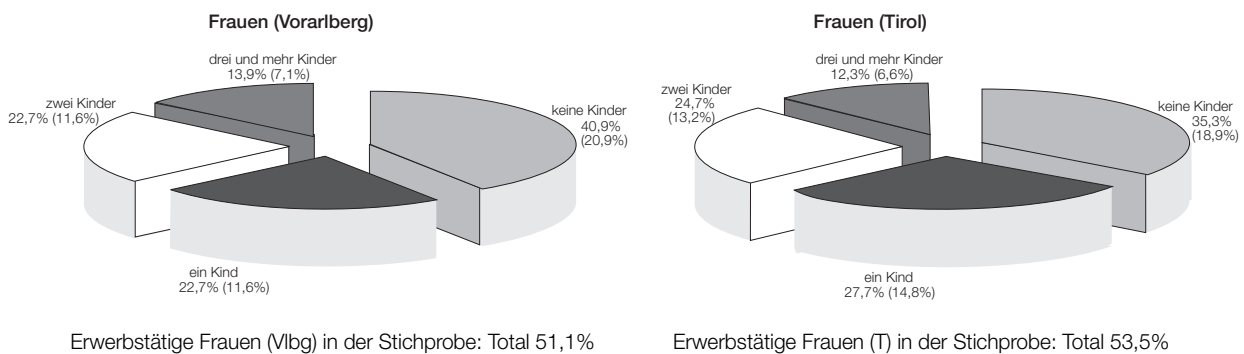

**Tabellen 32, 33, 34: Frauen nach Alter des Kindes und nach Voll-/Teilzeitbeschäftigung** (siehe S. 61)

Ob eine Frau erwerbstätig ist oder nicht, hängt einerseits vom Alter des jüngsten Kindes, aber auch von ihrem eigenen Alter ab.

Ist das jüngste Kind im Vorkindergartenalter, so sind in Vorarlberg 11 Prozent, in Tirol 23 Prozent der Frauen erwerbstätig (Österreich: 13 Prozent). Dieser Anteil steigt in Vorarlberg sowie österreichweit mit zunehmendem Alter der Mutter an, während er in Tirol fällt: 24 Prozent der 20- bis 29jährigen, aber 10 Prozent der 30- bis 39jährigen Tirolerinnen sind erwerbstätig; in Vorarlberg sind 9 Prozent der jüngsten Kohorte, jedoch 14 Prozent der Kohorte 30-39 erwerbstätig. In der jüngsten Kohorte gehen in Vorarlberg etwa 67 Prozent der erwerbstätigen Frauen einer Teilzeitbeschäftigung nach (Tirol: 80 Prozent).

Von jenen Frauen, deren jüngstes Kind im Kindergartenalter ist, sind in Vorarlberg 31 Prozent erwerbstätig, in Tirol 49 Prozent (Österreich: 40 Prozent). Etwa 55 Prozent (Vorarlberg) bzw. 68 Prozent (Tirol) der erwerbstätigen Frauen sind teilzeitbeschäftigt: Vorarlberg liegt damit unter, Tirol über dem österreichischen Durchschnitt von 60 Prozent.

Ist das jüngste Kind im Volksschulalter, steigt der Anteil der erwerbstätigen Frauen in Vorarlberg auf 51 Prozent, in Tirol bleibt er mit 47 Prozent in etwa gleich (Österreich: 48 Prozent). Der Großteil dieser Frauen ist teilzeitbeschäftigt (Vorarlberg: 75 Prozent, Tirol: 65 Prozent, Österreich: 54 Prozent).

## 2.9. Weibliche und männliche Biographien

**Tabelle 35: Kumulierte Verteilung der Befragten nach Alter bei über die Pflichtschule hinausgehenden höchsten Schulabschluß** (siehe S. 62)

**Tabelle 37: Durchschnittliche Anzahl von Ausbildungsjahren im Alter von 15 bis 30 Jahren** (siehe S. 64)

Im gesamten Bundesgebiet verbringen Frauen und Männer immer mehr Jahre in Ausbildung und treten daher später in das Berufsleben ein. Vorarlberg und Tirol spiegeln hierbei den gesamtösterreichischen Trend wider. Die durchschnittliche Anzahl von Jahren, die Frauen im Alter von 15 bis 30 in Ausbildung verbringen, steigt in Vorarlberg im Zeitverlauf von 0,98 in der ältesten Kohorte auf 2,35 unter den 30- bis 39jährigen, in Tirol von 1,83 (50-54) auf 2,86 (30-39). Bei den Männern beider Bundesländer steigt die Zahl der Ausbildungsjahre von 2,12 (50-54) auf 4,30 (40-49) und fällt danach wieder auf 3,53 (30-39). Über alle Altersgruppen betrachtet liegt die durchschnittliche Zahl der im Alter von 15 bis 30 in Ausbildung verbrachten Jahre bei Frauen und Männern in beiden Bundesländern unter dem österreichischen Durchschnitt von 2,66 Jahren für Frauen und 3,9 Jahren für Männer.

**Grafik 10: Durchschnittliche Anzahl von Ausbildungs- und Arbeitsjahren im Alter von 15-30 Jahren**

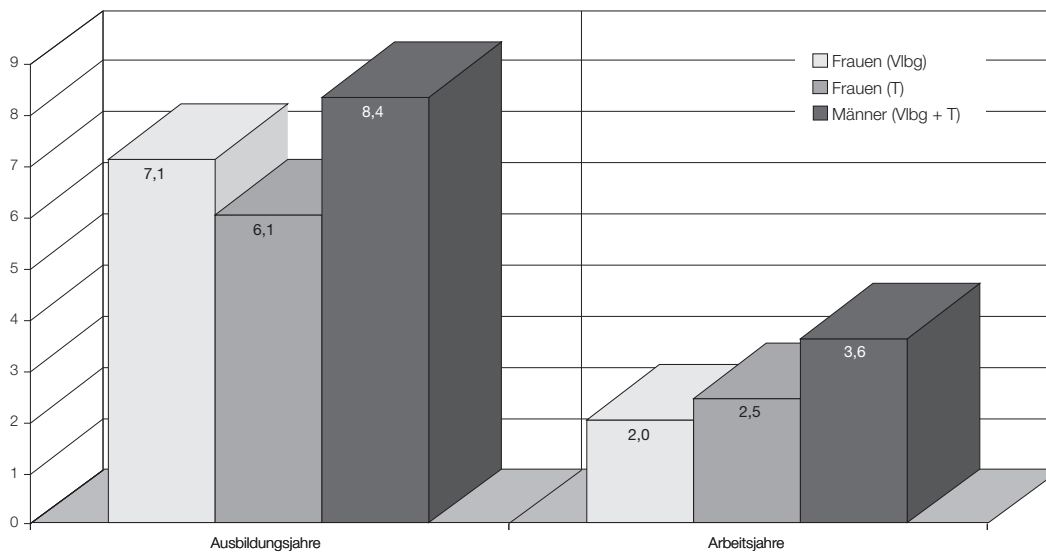

**Tabelle 36: Kumulierte Verteilung des Anteils der jemals Erwerbstätigen nach Alter bei Berufseintritt** (siehe S. 63)

**Tabelle 38: Durchschnittliche Anzahl von Arbeitsjahren im Alter von 15 bis 30 Jahren** (siehe S. 64)

**Tabelle 39: Durchschnittliche Anzahl von lebend geborenen Kindern bis zum 30. Lebensjahr** (siehe S. 64)

Parallel zur längeren Ausbildung nimmt das Alter beim Berufseintritt kontinuierlich zu: 76 Prozent der in Vorarlberg befragten Frauen der ältesten Kohorte (Männer beide Bundesländer: 79 Prozent), jedoch nur 66 Prozent der jüngsten Kohorte (Männer beide Bundesländer: 48 Prozent) sind bis zum Alter von 18 Jahren in ihr erstes Erwerbsverhältnis eingetreten. In Tirol liegt unter den Frauen der ältesten Kohorte der Anteil der Berufseintritte bis zum 18. Lebensjahr bei 71 Prozent, in der jüngsten Kohorte bei 58 Prozent. Die Anzahl der im Alter von 15 bis 30 im Beruf verbrachten Jahre fällt unter den in Vorarlberg befragten Frauen von 8,51 Jahre (50-54) auf 6,39 Jahre (30-39), und steigt in Tirol leicht von 5,51 Jahre (50-54) auf 5,69 Jahre (30-39) an. Wie auch österreichweit feststellbar, schieden Frauen der älteren Kohorten durch das niedrigere Erstgeburtsalter früher aus dem Arbeitsprozeß aus, wenngleich sie früher in das Berufsleben eingestiegen sind. Jüngere Frauen begannen hingegen nicht nur das Berufsleben später, auch das Erstgeburtsalter hat sich nach oben verschoben.

**Tabelle 40: Durchschnittsalter bei Beginn der ersten Lebensgemeinschaft, nach Art der Lebensgemeinschaft** (siehe S. 65)

**Tabelle 41: Durchschnittliche Anzahl von Jahren, die bis zum Alter von 30 Jahren in einer Lebensgemeinschaft verbracht wurden** (siehe S. 65)

Österreichweit hat sich nicht nur das Alter bei Berufseintritt und bei Geburt des ersten Kindes nach oben verschoben, sondern auch das Durchschnittsalter (Median) bei der ersten Eheschließung ist im Zeitverlauf gestiegen. Unter den vom FFS befragten Frauen in Vorarlberg zeigt sich hier jedoch ein entgegengesetzter Trend: Vergleich man das Durchschnittsalter bei der ersten Eheschließung von Frauen der ältesten Kohorte mit Kohorte 30-39, so ist dieses um 0,8 Jahre gefallen. In Tirol folgt es hingegen dem gesamt-österreichischen Trend und ist um 1 Jahr gestiegen (Gesamt-Österreich: 2 Jahre).

Die insgesamt bis zum 30. Lebensjahr in einer Lebensgemeinschaft verbrachten Jahre zeigen im Zeitverlauf für Frauen beider Bundesländer eine zunehmende Tendenz, während sie für Männer abnehmen: In Vorarlberg verbrachten Frauen der ältesten Kohorte 5,75 Jahre, die Kohorte der 30- bis 39-jährige rund 6,28 Jahre in einer Lebensgemeinschaft. In Tirol steigt die Zahl der Jahre von 2,58 (50-54) auf 3,62 (30-39). Unter Männern beider Bundesländer fällt die Zahl der bis zum 30. Lebensjahr in einer Lebensgemeinschaft verbrachten Jahre im Zeitverlauf: von 6,02 Jahre unter den 50-54-jährigen auf 5,97 Jahre in der jüngsten Kohorte.

**Tabelle 42: Erst-Ehen, die bis zum 30. Lebensjahr aus einer nicht-ehelichen Partnerschaft hervorgegangen sind** (siehe S. 65)

Nicht nur die Anzahl der in einer Lebensgemeinschaft verbrachten Jahre hat sich geändert, sondern auch die Art der Lebensgemeinschaft: Lebten in Tirol nur 16 Prozent, in Vorarlberg nur 9 Prozent aller Frauen der ältesten Kohorte, die ihre erste Ehe vor dem 30. Lebensjahr schlossen, vor der Ehe gemeinsam mit dem Partner in einem Haushalt, so steigt der Anteil unter den 30- bis 39jährigen Frauen auf 53 Prozent in Vorarlberg und 60 Prozent in Tirol. Bei den Männern beider Bundesländer steigt der Anteil von 32 Prozent in der ältesten Kohorte auf 62 Prozent unter den 30- bis 39jährigen.

### **3. Ausgewählte tabellarische Ergebnisse**

(Tabellen zu Abschnitt 2)





**Tabelle 1: Anteil der Befragten, die im gemeinsamen Haushalt leben mit ...****1A Frauen (Vorarlberg) ...**

(nach Altersgruppen, in Prozent)

Haushaltsform und Familienstand	20-29	30-39	40-49	50-54	TOTAL
<b>... mit Kindern und Partner</b>					
<b>total</b>	40,7	73,5	68,1	33,3	55,9
ledig	6,5	1,0	1,1	0,0	2,8
verheiratet	33,3	71,4	64,8	31,0	51,7
vormals verheiratet	0,8	1,0	2,2	2,4	1,4
<b>... ohne Kinder, mit Partner</b>					
<b>total</b>	17,9	6,1	6,6	33,3	13,6
ledig	12,2	4,1	0,0	4,8	5,9
verheiratet	5,7	2,0	4,4	28,6	7,1
vormals verheiratet	0,0	0,0	2,2	0,0	0,6
<b>... mit Kindern, ohne Partner</b>					
<b>total</b>	12,2	14,3	23,1	23,8	16,9
ledig	6,5	1,0	3,3	2,4	3,7
verheiratet	1,6	1,0	8,8	4,8	3,7
vormals verheiratet	4,1	12,2	11,0	16,7	9,6
<b>... ohne Kinder, ohne Partner</b>					
<b>total</b>	29,3	6,1	2,2	9,5	13,6
ledig	26,0	5,1	2,2	7,1	11,9
verheiratet	0,8	0,0	0,0	0,0	0,3
vormals verheiratet	2,4	1,0	0,0	2,4	1,4
TOTAL	100,0	100,0	100,0	100,0	100,0
<i>n=</i>	<b>123</b>	<b>98</b>	<b>91</b>	<b>42</b>	<b>354</b>
... mit Eltern(teil)	26,0	1,0	2,2	2,4	10,2
... mit Verwandten	22,8	3,1	3,3	11,9	11,0
... mit anderen	4,1	0,0	0,0	0,0	1,4
... alleine	4,1	5,1	1,1	7,1	4,0
... 3+ Generationen	5,7	0,0	3,3	7,1	3,7
durchschnittliche Haushaltsgröße	3,4	3,8	3,8	2,9	3,6

**1B Frauen (Tirol) ...**

(nach Altersgruppen, in Prozent)

Haushaltsform und Familienstand	20-29	30-39	40-49	50-54	TOTAL
<b>... mit Kindern und Partner</b>					
<b>total</b>	41,0	78,2	78,5	47,7	62,6
ledig	10,3	3,0	0,0	0,0	4,4
verheiratet	29,5	73,7	77,7	47,7	57,0
vormals verheiratet	1,3	1,5	0,8	0,0	1,1
<b>... ohne Kinder, mit Partner</b>					
<b>total</b>	16,0	6,8	9,1	27,3	12,6
ledig	12,8	2,3	0,8	0,0	5,3
verheiratet	2,6	4,5	7,4	27,3	6,8
vormals verheiratet	0,6	0,0	0,8	0,0	0,4
<b>... mit Kindern, ohne Partner</b>					
<b>total</b>	5,1	11,3	9,1	18,2	9,3
ledig	2,6	3,8	1,7	0,0	2,4
verheiratet	0,0	0,8	0,8	2,3	0,7
vormals verheiratet	2,6	6,8	6,6	15,9	6,2
<b>... ohne Kinder, ohne Partner</b>					
<b>total</b>	37,8	3,8	3,3	6,8	15,6
ledig	37,8	3,0	1,7	0,0	14,3
verheiratet	0,0	0,0	0,8	0,0	0,2
vormals verheiratet	0,0	0,8	0,8	6,8	1,1
TOTAL	100,0	100,0	100,0	100,0	100,0
<i>n=</i>	<b>156</b>	<b>133</b>	<b>121</b>	<b>44</b>	<b>454</b>
... mit Eltern(teil)	23,1	3,8	2,5	4,5	10,1
... mit Verwandten	16,7	2,3	3,3	4,5	7,7
... mit anderen	8,3	0,0	0,0	2,3	3,1
... alleine	6,4	2,3	2,5	6,8	4,2
... 3+ Generationen	3,2	1,5	5,0	6,8	3,5
durchschnittliche Haushaltsgröße	3,1	3,7	3,9	3,0	3,5

**1C Männer (Vorarlberg und Tirol) ...**

(nach Altersgruppen, in Prozent)

Haushaltsform und Familienstand	20-29	30-39	40-49	50-54	TOTAL
<b>... mit Kindern und Partner</b>					
<b>total</b>	21,9	66,2	71,5	64,8	51,5
ledig	4,2	5,1	0,9	0,0	3,2
verheiratet	17,1	61,1	67,1	64,8	47,2
vormals verheiratet	0,6	0,0	3,5	0,0	1,1
<b>... ohne Kinder, mit Partner</b>					
<b>total</b>	24,9	19,1	12,9	16,7	19,4
ledig	19,8	9,5	4,3	0,0	11,0
verheiratet	5,0	7,4	6,9	14,3	7,1
vormals verheiratet	0,0	2,2	1,7	2,4	1,3
<b>... mit Kindern, ohne Partner</b>					
<b>total</b>	4,2	0,8	0,9	9,1	2,8
ledig	4,2	0,0	0,0	0,0	1,5
verheiratet	0,0	0,8	0,0	4,5	0,7
vormals verheiratet	0,0	0,0	0,9	4,5	0,7
<b>... ohne Kinder, ohne Partner</b>					
<b>total</b>	49,0	13,9	14,6	9,4	26,2
ledig	44,2	11,7	5,2	0,0	20,6
verheiratet	3,6	1,4	4,3	0,0	2,8
vormals verheiratet	1,2	0,8	5,1	9,4	2,8
TOTAL	100,0	100,0	100,0	100,0	100,0
<b>n=</b>	<b>70</b>	<b>58</b>	<b>49</b>	<b>18</b>	<b>195</b>
... mit Eltern (teil)	38,6	6,6	4,4	4,5	17,3
... mit Verwandten	25,1	3,6	5,2	4,5	11,8
... mit anderen	5,4	0,8	0,9	0,0	2,4
... alleine	11,6	8,7	10,2	9,4	10,2
... 3+ Generationen	9,6	3,6	3,5	9,1	6,3
durchschnittliche Haushaltsgröße	2,9	3,4	3,6	3,6	3,3

**Tabelle 2: Anteil der Befragten nach Anzahl der leiblichen Kinder der Mutter der Befragten**

**2A Frauen (Vorarlberg) mit ...**

(nach Altersgruppen, in Prozent)

Anzahl Kinder der Mutter	20-29	30-39	40-49	50-54	TOTAL
1 (Respondent allein)	4,9	3,1	5,5	16,7	5,9
2	22,8	22,4	14,3	4,8	18,4
3	25,2	21,4	17,6	14,3	20,9
4 und mehr	47,2	53,1	62,6	64,3	54,8
TOTAL	100,0	100,0	100,0	100,0	100,0

**2B Frauen (Tirol) mit ...**

(nach Altersgruppen, in Prozent)

Anzahl Kinder der Mutter	20-29	30-39	40-49	50-54	TOTAL
1 (Respondent allein)	12,9	9,8	5,0	9,1	9,5
2	27,1	25,0	19,8	20,5	23,9
3	27,1	21,2	14,9	22,7	21,7
4 und mehr	32,9	43,9	60,3	47,7	44,9
TOTAL	100,0	100,0	100,0	100,0	100,0

**2C Männer (Vorarlberg und Tirol) mit ...**

(nach Altersgruppen, in Prozent)

Anzahl Kinder der Mutter	20-29	30-39	40-49	50-54	TOTAL
1 (Respondent allein)	11,5	10,3	10,3	11,5	10,8
2	22,6	13,9	11,4	9,4	16,0
3	37,2	27,5	19,9	30,0	29,3
4 und mehr	28,7	48,4	58,4	49,1	43,9
TOTAL	100,0	100,0	100,0	100,0	100,0

**Tabelle 3: Durchschnittliche Kinderzahl der Mutter der Befragten****3A Frauen (Vorarlberg)**

(nach Altersgruppen)

	20-29	30-39	40-49	50-54	TOTAL
Durchschnitt	3,7	4,3	4,2	5,0	4,1
<i>n</i> =	<b>123</b>	<b>98</b>	<b>91</b>	<b>42</b>	<b>354</b>

**3B Frauen (Tirol)**

(nach Altersgruppen)

	20-29	30-39	40-49	50-54	TOTAL
Durchschnitt	3,3	3,6	4,5	3,9	3,8
<i>n</i> =	<b>155</b>	<b>132</b>	<b>121</b>	<b>44</b>	<b>452</b>

**3C Männer (Vorarlberg und Tirol)**

(nach Altersgruppen)

	20-29	30-39	40-49	50-54	TOTAL
Durchschnitt	3,1	4,1	4,5	4,2	3,9
<i>n</i> =	<b>70</b>	<b>58</b>	<b>49</b>	<b>18</b>	<b>195</b>

**Tabelle 4: Vorwiegende Lebensumstände der Befragten bis zum 15. Lebensjahr****4A Frauen (Vorarlberg) lebten ...**

(nach Altersgruppen, in Prozent)

	20-29	30-39	40-49	50-54	TOTAL
mit beiden Eltern	92,7	91,8	92,3	90,5	92,1
mit Vater	2,4	2,0	1,1	0,0	1,7
mit Mutter	3,3	4,1	4,4	9,5	4,5
mit keinem Elternteil	1,6	2,0	2,2	0,0	1,7
TOTAL	100,0	100,0	100,0	100,0	100,0

**4B Frauen (Tirol) lebten ...**

(nach Altersgruppen, in Prozent)

	20-29	30-39	40-49	50-54	TOTAL
mit beiden Eltern	90,4	93,2	89,3	90,9	91,0
mit Vater	0,0	0,0	0,8	0,0	0,2
mit Mutter	5,8	5,3	3,3	6,8	5,1
mit keinem Elternteil	3,8	1,5	6,6	2,3	3,7
TOTAL	100,0	100,0	100,0	100,0	100,0

**4C Männer (Vorarlberg und Tirol) lebten ...**

(nach Altersgruppen, in Prozent)

	20-29	30-39	40-49	50-54	TOTAL
mit beiden Eltern	87,3	93,4	93,0	83,6	90,2
mit Vater					
mit Mutter	7,9	3,0	4,4	4,5	5,2
mit keinem Elternteil	4,8	3,6	2,6	11,8	4,6
TOTAL	100,0	100,0	100,0	100,0	100,0

**Tabelle 5: Kumulierte Verteilung des Anteils der Befragten mit geschiedenen Eltern, nach Alter bei Scheidung der Eltern**

**5A Frauen (Vorarlberg)**

(nach Altersgruppen, in Prozent)

Alter	20-29	30-39	40-49	50-54	TOTAL
01					
02					
03					
04					
05					
06	0,8	1,0	2,2	0,0	1,1
07	1,6	1,0	2,2	0,0	1,4
08	2,5	1,0	2,2	0,0	1,7
09	2,5	2,0	2,2	0,0	2,0
10	3,3	2,0	2,2	0,0	2,3
11	3,3	2,0	2,2	0,0	2,3
12	4,1	2,0	2,2	0,0	2,6
13	4,1	2,0	2,2	2,5	2,9
14	4,9	2,0	2,2	2,5	3,1
15	4,9	2,0	2,2	2,5	3,1
16	4,9	3,1	2,2	2,5	3,4
17	4,9	3,1	2,2	2,5	3,4
18	4,9	3,1	2,2	2,5	3,4
19	4,9	3,1	2,2	2,5	3,4
20	5,7	4,1	2,2	2,5	4,0
21	5,7	4,1	2,2	2,5	4,0
22	5,7	5,1	2,2	2,5	4,3
23	5,7	5,1	2,2	2,5	4,3
24	5,7	5,1	2,2	2,5	4,3
25	-	5,1	2,2	2,5	4,6
<b>n=</b>	<b>122</b>	<b>98</b>	<b>90</b>	<b>40</b>	<b>350</b>

**5B Frauen (Tirol)**

(nach Altersgruppen, in Prozent)

Alter	20-29	30-39	40-49	50-54	TOTAL
01	1,3	0,0	2,5	4,5	1,6
02	2,0	1,5	3,4	4,5	2,5
03	2,0	1,5	3,4	4,5	2,5
04	2,6	2,3	3,4	4,5	2,9
05	3,3	2,3	3,4	4,5	3,1
06	3,9	2,3	3,4	4,5	3,3
07	3,9	2,3	3,4	4,5	3,3
08	3,9	2,3	4,2	4,5	3,6
09	4,6	2,3	5,0	4,5	4,0
10	5,9	2,3	5,0	4,5	4,5
11	6,5	2,3	5,0	4,5	4,7
12	7,2	2,3	5,0	6,8	5,1
13	7,2	2,3	5,9	6,8	5,4
14	8,5	2,3	6,7	6,8	6,0
15	8,5	2,3	6,7	6,8	6,0
16	8,5	4,5	8,4	6,8	7,1
17	9,2	4,5	8,4	6,8	7,4
18	9,8	5,3	9,2	6,8	8,0
19	9,8	5,3	9,2	6,8	8,0
20	9,8	6,1	9,2	6,8	8,3
21	9,8	6,1	9,2	6,8	8,3
22	9,8	6,1	9,2	6,8	8,3
23	9,8	6,1	9,2	6,8	8,3
24	10,5	6,1	9,2	6,8	8,5
25	-	6,1	9,2	6,8	8,5
<b>n=</b>	<b>153</b>	<b>132</b>	<b>119</b>	<b>44</b>	<b>448</b>

**5C Männer (Vorarlberg und Tirol)**

(nach Altersgruppen, in Prozent)

Alter	20-29	30-39	40-49	50-54	TOTAL
01	1,2	0,0	0,0	0,0	0,4
02	1,9	0,8	0,0	0,0	0,9
03	1,9	0,8	0,0	0,0	0,9
04	2,5	2,2	0,9	0,0	1,8
05	2,5	3,8	0,9	0,0	2,3
06	5,0	3,8	0,9	0,0	3,2
07	5,0	3,8	0,9	0,0	3,2
08	5,6	3,8	0,9	0,0	3,4
09	5,6	4,6	0,9	0,0	3,6
10	6,9	4,6	0,9	0,0	4,1
11	6,9	4,6	0,9	0,0	4,1
12	8,1	4,6	1,8	0,0	4,8
13	8,1	5,4	1,8	0,0	5,0
14	8,1	5,4	1,8	0,0	5,0
15	10,5	6,2	1,8	0,0	6,1
16	10,5	6,9	1,8	0,0	6,3
17	11,2	6,9	1,8	0,0	6,6
18	11,2	6,9	1,8	0,0	6,6
19	11,2	6,9	1,8	0,0	6,6
20	11,2	6,9	1,8	0,0	6,6
21	11,2	6,9	1,8	0,0	6,6
22	11,2	6,9	1,8	0,0	6,6
23	11,2	6,9	1,8	0,0	6,6
24	11,2	6,9	1,8	0,0	6,6
25	-	6,9	1,8	0,0	6,6
<b>n=</b>	<b>69</b>	<b>57</b>	<b>49</b>	<b>16</b>	<b>192</b>

**Tabelle 6: Kumulierte Verteilung der Befragten  
nach Alter bei Verlassen des elterlichen Haushaltes**

**6A Frauen (Vorarlberg)**

(nach Altersgruppen, in Prozent)

Alter	20-29	30-39	40-49	50-54	TOTAL
10	0,0	1,0	1,1	0,0	0,6
11	0,0	1,0	1,1	0,0	0,6
12	0,0	1,0	1,1	0,0	0,6
13	0,0	1,0	1,1	2,4	0,8
14	0,0	5,1	2,2	7,1	2,8
15	0,8	9,2	3,3	11,9	5,1
16	3,3	13,3	7,7	16,7	8,8
17	8,1	19,4	17,6	19,0	15,0
18	19,5	29,6	23,1	33,3	24,9
19	34,1	44,9	33,0	40,5	37,6
20	44,7	56,1	50,5	50,0	50,0
21	54,5	66,3	62,6	54,8	59,9
22	62,6	69,4	70,3	64,3	66,7
23	65,9	77,6	73,6	71,4	71,8
24	69,9	80,6	78,0	78,6	76,0
25	-	85,7	82,4	83,3	79,7
26	-	88,8	90,1	85,7	83,1
27	-	91,8	94,5	90,5	85,9
28	-	93,9	95,6	90,5	86,7
29	-	94,9	95,6	90,5	87,0
30	-	95,9	96,7	90,5	87,6
<b>n=</b>	<b>123</b>	<b>98</b>	<b>91</b>	<b>42</b>	<b>354</b>

**6B Frauen (Tirol)**

(nach Altersgruppen, in Prozent)

Alter	20-29	30-39	40-49	50-54	TOTAL
10	2,6	0,8	0,0	0,0	1,1
11	2,6	0,8	0,0	0,0	1,1
12	2,6	0,8	0,0	0,0	1,1
13	2,6	0,8	0,0	0,0	1,1
14	3,8	2,3	1,7	0,0	2,4
15	4,5	4,5	5,8	0,0	4,4
16	9,6	8,3	9,2	4,5	8,6
17	14,1	15,8	12,5	6,8	13,5
18	27,6	24,1	26,7	18,2	25,4
19	42,3	33,8	40,0	29,5	38,0
20	53,2	52,6	52,5	45,5	52,1
21	61,5	60,9	61,7	54,5	60,7
22	67,3	69,9	73,3	59,1	68,9
23	69,2	74,4	78,3	65,9	72,8
24	72,4	78,9	84,2	72,7	77,5
25	-	85,7	85,8	81,8	81,5
26	-	88,0	88,3	84,1	83,4
27	-	91,7	90,0	84,1	85,0
28	-	93,2	90,8	86,4	86,1
29	-	93,2	93,3	88,6	87,2
30	-	93,2	93,3	88,6	87,2
<b>n=</b>	<b>156</b>	<b>133</b>	<b>120</b>	<b>44</b>	<b>453</b>

**6C Männer (Vorarlberg und Tirol)**

(nach Altersgruppen, in Prozent)

Alter	20-29	30-39	40-49	50-54	TOTAL
10	1,9	0,0	2,6	4,5	1,8
11	3,1	0,0	2,6	4,5	2,2
12	3,1	0,8	2,6	4,5	2,4
13	3,1	0,8	2,6	4,5	2,4
14	3,7	2,2	4,3	11,8	4,2
15	6,8	9,6	9,7	18,8	9,5
16	7,4	12,7	12,3	18,8	11,3
17	11,6	15,7	15,7	23,7	15,0
18	16,0	22,3	22,6	28,2	20,7
19	27,4	23,8	27,8	33,1	27,0
20	35,8	34,0	34,9	37,6	35,2
21	42,0	38,4	39,3	44,6	40,5
22	47,5	44,3	46,3	51,9	46,7
23	50,0	48,9	55,0	56,8	51,6
24	52,5	55,4	56,7	61,3	55,2
25	-	64,9	63,7	61,3	60,2
26	-	73,7	68,8	74,9	66,9
27	-	83,8	73,9	79,4	71,6
28	-	86,1	80,9	84,0	74,7
29	-	87,6	84,3	93,0	76,9
30	-	90,5	85,2	93,0	77,9
<b>n=</b>	<b>70</b>	<b>58</b>	<b>49</b>	<b>18</b>	<b>195</b>

**Tabelle 7: Kumulierte Verteilung der Befragten  
nach Alter bei Beginn der ersten Lebensgemeinschaft**

<b>7A Frauen (Vorarlberg)</b>		(nach Altersgruppen, in Prozent)			
Alter	20-29	30-39	40-49	50-54	TOTAL
15	0,0	1,0	0,0	0,0	0,3
16	1,6	3,1	1,1	0,0	1,7
17	4,1	7,3	9,9	4,8	6,5
18	17,1	14,6	11,0	9,5	13,9
19	26,8	27,1	15,4	11,9	22,2
20	35,0	38,5	35,2	14,3	33,5
21	44,7	50,0	49,5	23,8	44,9
22	58,5	61,5	60,4	45,2	58,2
23	65,0	71,9	70,3	54,8	67,0
24	69,9	77,1	74,7	66,7	72,7
25	-	81,3	78,0	73,8	76,4
26	-	82,3	86,8	78,6	79,5
27	-	89,6	90,1	81,0	83,0
28	-	90,6	91,2	81,0	83,5
29	-	92,7	92,3	81,0	84,4
30	-	92,7	95,6	81,0	85,2
31	-	93,8	95,6	81,0	85,5
32	-	93,8	95,6	83,3	85,8
33	-	94,8	95,6	83,3	86,1
34	-	94,8	95,6	83,3	86,1
35	-	-	96,7	83,3	86,4
36	-	-	96,7	83,3	86,4
37	-	-	96,7	83,3	86,4
38	-	-	96,7	83,3	86,4
39	-	-	96,7	83,3	86,4
40	-	-	96,7	83,3	86,4
<b>n=</b>	<b>123</b>	<b>96</b>	<b>91</b>	<b>42</b>	<b>352</b>

<b>7B Frauen (Tirol)</b>		(nach Altersgruppen, in Prozent)			
Alter	20-29	30-39	40-49	50-54	TOTAL
15					
16	3,2	2,3	1,7	4,5	2,6
17	7,1	6,0	5,0	4,5	5,9
18	15,4	9,8	13,2	9,1	12,6
19	23,1	17,3	22,3	25,0	21,4
20	34,6	41,4	38,0	36,4	37,7
21	45,5	51,9	49,6	43,2	48,2
22	52,6	63,9	61,2	52,3	58,1
23	57,7	68,4	70,2	56,8	64,1
24	60,9	73,7	76,9	65,9	69,4
25	-	79,7	83,5	77,3	74,9
26	-	83,5	86,0	81,8	78,0
27	-	88,7	87,6	88,6	80,6
28	-	93,2	88,4	95,5	83,0
29	-	96,2	90,1	95,5	84,6
30	-	96,2	93,4	95,5	85,5
31	-	97,0	93,4	95,5	85,7
32	-	97,0	93,4	95,5	85,7
33	-	97,0	95,0	95,5	86,1
34	-	97,0	95,0	95,5	86,1
35	-	-	95,0	95,5	86,3
36	-	-	95,0	95,5	86,3
37	-	-	95,0	95,5	86,3
38	-	-	96,7	95,5	86,8
39	-	-	96,7	95,5	86,8
40	-	-	96,7	100,0	87,2
<b>n=</b>	<b>156</b>	<b>133</b>	<b>121</b>	<b>44</b>	<b>454</b>

**7C Männer (Vorarlberg und Tirol)**

(nach Altersgruppen, in Prozent)

Alter	20-29	30-39	40-49	50-54	TOTAL
15	2,4	1,4	0,9	0,0	1,5
16	2,4	3,6	2,6	0,0	2,6
17	3,6	3,6	5,2	0,0	3,7
18	6,0	6,6	8,0	2,4	6,4
19	16,3	10,3	9,8	2,4	11,6
20	24,7	16,9	22,9	2,4	19,8
21	27,8	25,1	29,8	19,1	26,7
22	36,9	36,2	36,9	33,1	36,3
23	40,6	42,3	44,7	35,5	41,6
24	46,1	51,8	51,6	51,6	49,7
25	-	61,9	59,5	51,6	55,1
26	-	70,7	68,0	70,0	63,3
27	-	76,6	74,0	74,6	67,2
28	-	79,6	82,6	79,1	71,6
29	-	81,8	85,2	88,2	73,7
30	-	83,2	86,9	88,2	74,6
31	-	85,4	89,5	88,2	75,9
32	-	89,1	90,5	88,2	77,2
33	-	89,1	90,5	88,2	77,2
34	-	91,9	90,5	88,2	78,1
35	-	-	92,2	92,7	78,9
36	-	-	92,2	97,6	79,4
37	-	-	93,1	97,6	79,6
38	-	-	93,1	97,6	79,6
39	-	-	93,1	97,6	79,6
40	-	-	93,1	100,0	79,8
<b>n=</b>	<b>70</b>	<b>58</b>	<b>49</b>	<b>18</b>	<b>195</b>

**Tabelle 8: Kumulierte Verteilung der Befragten nach Alter bei erster Heirat ohne vorhergehende nicht-eheliche Lebensgemeinschaft****8A Frauen (Vorarlberg)**

(nach Altersgruppen, in Prozent)

Alter	20-29	30-39	40-49	50-54	TOTAL
15					
16	0,8	1,0	0,0	0,0	0,6
17	1,6	3,1	4,4	4,8	3,1
18	4,1	5,2	5,5	7,1	5,1
19	6,5	13,5	8,8	9,5	9,4
20	8,1	18,8	22,0	11,9	15,1
21	9,8	24,0	29,7	21,4	20,2
22	16,3	29,2	36,3	42,9	28,1
23	17,1	34,4	42,9	52,4	32,7
24	17,1	35,4	46,2	61,9	34,9
25	-	37,5	48,4	66,7	37,2
26	-	37,5	53,8	71,4	39,2
27	-	40,6	54,9	73,8	40,9
28	-	40,6	56,0	73,8	41,2
29	-	40,6	57,1	73,8	41,5
30	-	40,6	60,4	73,8	42,3
31	-	40,6	60,4	73,8	42,3
32	-	40,6	60,4	76,2	42,6
33	-	40,6	60,4	76,2	42,6
34	-	40,6	60,4	76,2	42,6
35	-	-	61,5	76,2	42,9
36	-	-	61,5	76,2	42,9
37	-	-	61,5	76,2	42,9
38	-	-	61,5	76,2	42,9
39	-	-	61,5	76,2	42,9
40	-	-	61,5	76,2	42,9
<b>n=</b>	<b>123</b>	<b>96</b>	<b>91</b>	<b>42</b>	<b>352</b>



**8B Frauen (Tirol)**

(nach Altersgruppen, in Prozent)

Alter	20-29	30-39	40-49	50-54	TOTAL
15					
16	0,0	0,0	0,8	4,5	0,7
17	0,6	0,8	3,3	4,5	1,8
18	1,9	0,8	8,3	9,1	4,0
19	2,6	2,3	14,0	18,2	7,0
20	4,5	11,3	26,4	29,5	14,8
21	5,1	15,8	34,7	31,8	18,7
22	6,4	19,5	44,6	40,9	23,8
23	6,4	22,6	49,6	45,5	26,4
24	6,4	22,6	55,4	54,5	28,9
25	-	26,3	61,2	63,6	32,8
26	-	26,3	63,6	68,2	34,1
27	-	29,3	63,6	75,0	35,7
28	-	30,8	64,5	81,8	37,0
29	-	33,1	64,5	81,8	37,9
30	-	33,1	66,9	81,8	38,5
31	-	33,8	66,9	81,8	38,8
32	-	33,8	66,9	81,8	38,8
33	-	33,8	68,6	81,8	39,2
34	-	33,8	68,6	81,8	39,2
35	-	-	68,6	81,8	39,2
36	-	-	68,6	81,8	39,2
37	-	-	68,6	81,8	39,2
38	-	-	68,6	81,8	39,2
39	-	-	68,6	81,8	39,2
40	-	-	68,6	81,8	39,2
<b>n=</b>	<b>156</b>	<b>133</b>	<b>121</b>	<b>44</b>	<b>454</b>

**8C Männer (Vorarlberg und Tirol)**

(nach Altersgruppen, in Prozent)

Alter	20-29	30-39	40-49	50-54	TOTAL
15	1,2	0,0	0,0	0,0	0,4
16	1,2	0,0	1,7	0,0	0,9
17	1,2	0,0	3,4	0,0	1,3
18	2,5	1,4	5,2	2,4	2,9
19	4,3	2,9	5,2	2,4	3,9
20	6,1	3,6	13,1	2,4	6,8
21	6,8	5,2	17,4	14,3	9,7
22	11,1	7,5	23,5	21,2	14,1
23	13,4	9,8	28,8	23,7	17,2
24	15,3	12,0	34,0	39,7	21,3
25	-	17,9	39,2	39,7	24,3
26	-	21,5	42,6	49,1	27,6
27	-	23,0	44,3	49,1	28,5
28	-	23,7	52,0	53,7	31,3
29	-	23,7	53,7	58,2	32,1
30	-	25,2	55,4	58,2	33,0
31	-	25,2	55,4	58,2	33,0
32	-	25,2	55,4	58,2	33,0
33	-	25,2	55,4	58,2	33,0
34	-	26,6	55,4	58,2	33,4
35	-	-	55,4	62,7	33,8
36	-	-	55,4	65,2	34,1
37	-	-	55,4	65,2	34,1
38	-	-	55,4	65,2	34,1
39	-	-	55,4	65,2	34,1
40	-	-	55,4	67,6	34,3
<b>n=</b>	<b>70</b>	<b>58</b>	<b>49</b>	<b>18</b>	<b>195</b>

**Tabelle 9: Kumulierte Verteilung der Befragten nach Alter bei Beginn der ersten nicht-ehelichen Lebensgemeinschaft****9A Frauen (Vorarlberg)**

(nach Altersgruppen, in Prozent)

Alter	20-29	30-39	40-49	50-54	TOTAL
15	0,0	1,0	0,0	0,0	0,3
16	0,8	2,1	1,1	0,0	1,1
17	2,4	4,2	5,5	0,0	3,4
18	13,0	9,4	5,5	2,4	8,8
19	20,3	13,5	6,6	2,4	12,8
20	26,8	19,8	13,2	2,4	18,5
21	35,0	26,0	19,8	2,4	24,7
22	42,3	32,3	24,2	2,4	30,1
23	48,0	37,5	27,5	2,4	34,4
24	52,8	41,7	28,6	4,8	37,8
25	-	43,8	29,7	7,1	39,2
26	-	44,8	33,0	7,1	40,3
27	-	49,0	35,2	7,1	42,0
28	-	50,0	35,2	7,1	42,3
29	-	52,1	35,2	7,1	42,9
30	-	52,1	35,2	7,1	42,9
31	-	53,1	35,2	7,1	43,2
32	-	53,1	35,2	7,1	43,2
33	-	54,2	35,2	7,1	43,5
34	-	54,2	35,2	7,1	43,5
35	-	-	35,2	7,1	43,5
36	-	-	35,2	7,1	43,5
37	-	-	35,2	7,1	43,5
38	-	-	35,2	7,1	43,5
39	-	-	35,2	7,1	43,5
40	-	-	35,2	7,1	43,5
<b>n=</b>	<b>123</b>	<b>96</b>	<b>91</b>	<b>42</b>	<b>352</b>

**9B Frauen (Tirol)**

(nach Altersgruppen, in Prozent)

Alter	20-29	30-39	40-49	50-54	TOTAL
15					
16	3,2	2,3	0,8	0,0	2,0
17	6,4	4,5	1,7	0,0	4,0
18	13,5	8,3	5,0	0,0	8,4
19	20,5	14,3	8,3	6,8	14,1
20	30,1	29,3	11,6	6,8	22,7
21	40,4	35,3	14,9	11,4	29,3
22	46,2	43,6	16,5	11,4	34,1
23	51,3	45,1	20,7	11,4	37,4
24	54,5	50,4	21,5	11,4	40,3
25	-	52,6	22,3	13,6	41,9
26	-	56,4	22,3	13,6	43,6
27	-	58,6	24,0	13,6	44,7
28	-	61,7	24,0	13,6	45,8
29	-	62,4	25,6	13,6	46,5
30	-	62,4	26,4	13,6	46,7
31	-	62,4	26,4	13,6	46,7
32	-	62,4	26,4	13,6	46,7
33	-	62,4	26,4	13,6	46,7
34	-	62,4	26,4	13,6	46,7
35	-	-	26,4	13,6	46,9
36	-	-	26,4	13,6	46,9
37	-	-	26,4	13,6	46,9
38	-	-	28,1	13,6	47,4
39	-	-	28,1	13,6	47,4
40	-	-	28,1	18,2	47,8
<b>n=</b>	<b>156</b>	<b>133</b>	<b>121</b>	<b>44</b>	<b>454</b>

**9C Männer (Vorarlberg und Tirol)**

(nach Altersgruppen, in Prozent)

Alter	20-29	30-39	40-49	50-54	TOTAL
15	1,2	1,4	0,9	0,0	1,1
16	1,2	3,6	0,9	0,0	1,7
17	2,4	3,6	1,8	0,0	2,4
18	3,6	5,2	2,7	0,0	3,5
19	12,0	7,4	4,6	0,0	7,6
20	18,6	13,2	9,8	0,0	13,0
21	21,0	19,9	12,4	4,9	17,0
22	25,9	28,7	13,3	11,8	22,2
23	27,2	32,4	15,9	11,8	24,5
24	30,8	39,7	17,6	11,8	28,4
25	-	44,0	20,3	11,8	30,7
26	-	49,2	25,4	20,9	35,7
27	-	53,6	29,7	25,4	38,7
28	-	55,9	30,6	25,4	40,3
29	-	58,1	31,5	30,0	41,6
30	-	58,1	31,5	30,0	41,6
31	-	60,3	34,1	30,0	42,9
32	-	63,9	35,0	30,0	44,2
33	-	63,9	35,0	30,0	44,2
34	-	65,3	35,0	30,0	44,6
35	-	-	36,7	30,0	45,1
36	-	-	36,7	32,4	45,3
37	-	-	37,6	32,4	45,5
38	-	-	37,6	32,4	45,5
39	-	-	37,6	32,4	45,5
40	-	-	37,6	32,4	45,5
<b>n=</b>	<b>70</b>	<b>58</b>	<b>49</b>	<b>18</b>	<b>195</b>

**Tabelle 10: Kumulierte Verteilung des Anteils der ersten nicht-ehelichen Lebensgemeinschaften, die in eine zum Zeitpunkt des Interviews noch aufrechte Ehe münden, nach Dauer der nicht-ehelichen Lebensgemeinschaft**

**10A Frauen (Vorarlberg)**

(nach Altersgruppen, in Prozent)

Dauer (in vollendeten Jahren)	20-29	30-39	40-49	50-54	TOTAL
00	16,7	42,3	46,9	20,0	31,6
01	27,3	55,8	50,0	20,0	41,3
02	36,4	61,5	56,3	40,0	49,0
03	39,4	61,5	56,3	40,0	50,3
04	39,4	63,5	56,3	40,0	51,0
05	39,4	67,3	56,3	40,0	52,3
06	40,9	67,3	59,4	40,0	53,5
07	40,9	67,3	59,4	40,0	53,5
08	40,9	67,3	59,4	40,0	53,5
09	40,9	67,3	59,4	40,0	53,5
10	40,9	67,3	59,4	40,0	53,5
<b>n=</b>	<b>66</b>	<b>52</b>	<b>32</b>	<b>5</b>	<b>155</b>

**10B Frauen (Tirol)**

(nach Altersgruppen, in Prozent)

Dauer (in vollendeten Jahren)	20-29	30-39	40-49	50-54	TOTAL
00	4,4	14,3	23,5	50,0	12,9
01	17,6	25,0	29,4	50,0	23,5
02	26,4	34,5	32,4	50,0	31,3
03	29,7	42,9	38,2	50,0	36,9
04	29,7	48,8	41,2	50,0	39,6
05	34,1	56,0	41,2	50,0	44,2
06	34,1	57,1	41,2	50,0	44,7
07	34,1	58,3	44,1	50,0	45,6
08	35,2	59,5	44,1	50,0	46,5
09	35,2	59,5	44,1	50,0	46,5
10	35,2	59,5	44,1	50,0	46,5
<b>n=</b>	<b>91</b>	<b>84</b>	<b>34</b>	<b>8</b>	<b>217</b>

**10C Männer (Vorarlberg und Tirol)**

(nach Altersgruppen, in Prozent)

Dauer (in vollendeten Jahren)	20-29	30-39	40-49	50-54	TOTAL
00	4,8	16,9	6,6	28,0	11,8
01	9,6	18,1	15,9	35,5	16,3
02	12,7	27,0	15,9	35,5	21,0
03	12,7	33,6	20,3	35,5	24,7
04	15,9	38,0	26,9	35,5	28,9
05	15,9	42,6	26,9	35,5	30,8
06	15,9	45,9	26,9	35,5	32,2
07	15,9	45,9	26,9	35,5	32,2
08	15,9	45,9	26,9	35,5	32,2
09	15,9	45,9	26,9	35,5	32,2
10	15,9	48,3	31,2	35,5	34,2
<i>n</i> =	<b>26</b>	<b>38</b>	<b>19</b>	<b>6</b>	<b>89</b>

**Tabelle 11: Durchschnittliche Anzahl von Lebensgemeinschaften (aller Befragten)****11A Frauen (Vorarlberg)**

(nach Altersgruppen)

Art der Lebensgemeinschaft (LG)	20-29	30-39	40-49	50-54	TOTAL
Ehen ohne vorhergehende nicht-eheliche LG	0,2	0,5	0,7	0,8	0,5
nicht-eheliche LG	0,3	0,2	0,2	0,1	0,2
Ehen mit vorhergehender nicht-ehelicher LG	0,3	0,5	0,4	0,1	0,3
alle Lebensgemeinschaften	0,8	1,2	1,2	1,0	1,0

**11B Frauen Tirol)**

(nach Altersgruppen)

Art der Lebensgemeinschaft (LG)	20-29	30-39	40-49	50-54	TOTAL
Ehen ohne vorhergehende nicht-eheliche LG	0,1	0,3	0,7	0,8	0,4
nicht-eheliche LG	0,4	0,2	0,0	0,1	0,2
Ehen mit vorhergehender nicht-ehelicher LG	0,3	0,5	0,3	0,2	0,3
alle Lebensgemeinschaften	0,7	1,0	1,0	1,1	0,9

**11C Männer (Vorarlberg und Tirol)**

(nach Altersgruppen)

Art der Lebensgemeinschaft (LG)	20-29	30-39	40-49	50-54	TOTAL
Ehen ohne vorhergehende nicht-eheliche LG	0,2	0,3	0,6	0,8	0,4
nicht-eheliche LG	0,4	0,3	0,2	0,1	0,3
Ehen mit vorhergehender nicht-ehelicher LG	0,1	0,5	0,4	0,4	0,3
alle Lebensgemeinschaften	0,6	1,1	1,2	1,3	1,0

**Tabelle 12: Kumulierte Verteilung des Anteils aller ersten Lebensgemeinschaften, die durch Scheidung oder Trennung enden, nach Gesamtdauer der Lebensgemeinschaft**

**12A Frauen (Vorarlberg)**

(nach Altersgruppen, in Prozent)

Dauer (in vollendeten Jahren)	20-29	30-39	40-49	50-54	TOTAL
00	3,3	1,1	0,0	0,0	1,3
01	4,4	5,5	2,3	0,0	3,6
02	5,6	5,5	2,3	0,0	3,9
03	10,0	5,5	2,3	0,0	5,2
04	12,2	7,7	2,3	0,0	6,5
05	13,3	12,1	3,4	0,0	8,5
06	14,4	13,2	6,8	0,0	10,1
07	14,4	15,4	8,0	0,0	11,1
08	14,4	15,4	10,2	0,0	11,8
09	14,4	16,5	11,4	2,7	12,7
10	14,4	18,7	12,5	2,7	13,7
11	14,4	22,0	12,5	5,4	15,0
12	14,4	23,1	12,5	5,4	15,4
13	14,4	23,1	12,5	10,8	16,0
14	-	23,1	12,5	10,8	16,0
15	-	23,1	12,5	10,8	16,0
16	-	23,1	13,6	10,8	16,3
17	-	24,2	13,6	10,8	16,7
18	-	24,2	13,6	13,5	17,0
19	-	24,2	13,6	16,2	17,3
20	-	24,2	15,9	16,2	18,0
<b>n=</b>	<b>90</b>	<b>91</b>	<b>88</b>	<b>37</b>	<b>306</b>

**12B Frauen (Tirol)**

(nach Altersgruppen, in Prozent)

Dauer (in vollendeten Jahren)	20-29	30-39	40-49	50-54	TOTAL
00	1,9	1,5	0,0	0,0	1,0
01	6,7	3,1	0,0	0,0	2,8
02	7,6	3,8	0,0	0,0	3,3
03	8,6	5,4	0,9	0,0	4,3
04	10,5	5,4	2,6	2,3	5,6
05	12,4	5,4	3,4	2,3	6,3
06	12,4	5,4	3,4	2,3	6,3
07	12,4	6,2	3,4	2,3	6,6
08	13,3	6,9	3,4	2,3	7,1
09	13,3	6,9	3,4	4,5	7,3
10	13,3	6,9	3,4	4,5	7,3
11	13,3	6,9	3,4	6,8	7,6
12	13,3	6,9	3,4	9,1	7,8
13	13,3	7,7	4,3	9,1	8,3
14	-	8,5	4,3	9,1	8,6
15	-	9,2	4,3	9,1	8,8
16	-	9,2	5,1	9,1	9,1
17	-	10,0	5,1	9,1	9,3
18	-	10,0	6,0	9,1	9,6
19	-	10,0	6,0	9,1	9,6
20	-	10,0	6,0	9,1	9,6
<b>n=</b>	<b>105</b>	<b>130</b>	<b>117</b>	<b>44</b>	<b>396</b>

**12C Männer (Vorarlberg und Tirol)**

(nach Altersgruppen, in Prozent)

Dauer (in vollendeten Jahren)	20-29	30-39	40-49	50-54	TOTAL
00	3,3	0,0	0,0	0,0	0,8
01	8,8	3,1	1,8	0,0	3,8
02	12,1	4,0	3,6	0,0	5,4
03	14,4	4,0	4,6	0,0	6,2
04	14,4	6,4	5,5	0,0	7,3
05	14,4	7,2	7,3	0,0	8,2
06	14,4	7,2	8,3	0,0	8,5
07	14,4	8,0	8,3	0,0	8,7
08	14,4	8,0	8,3	0,0	8,7
09	14,4	8,9	9,2	0,0	9,3
10	14,4	8,9	9,2	0,0	9,3
11	14,4	8,9	9,2	0,0	9,3
12	14,4	8,9	9,2	0,0	9,3
13	14,4	8,9	11,0	0,0	9,8
14	-	8,9	11,0	0,0	9,8
15	-	8,9	11,0	0,0	9,8
16	-	8,9	11,0	0,0	9,8
17	-	8,9	11,0	0,0	9,8
18	-	8,9	12,8	0,0	10,4
19	-	8,9	12,8	0,0	10,4
20	-	8,9	12,8	0,0	10,4
<b>n=</b>	<b>38</b>	<b>53</b>	<b>46</b>	<b>18</b>	<b>157</b>

**Tabelle 13: Kumulierte Verteilung des Anteils aller ersten Ehen, ohne vorhergehende nicht-eheliche Lebensgemeinschaft, die durch Scheidung enden, nach Dauer der Ehe**

**13A Frauen (Vorarlberg)**

(nach Altersgruppen, in Prozent)

Dauer (in vollendeten Jahren)	20-29	30-39	40-49	50-54	TOTAL
00	8,3	0,0	0,0	0,0	1,3
01	8,3	0,0	1,8	0,0	2,0
02	8,3	0,0	1,8	0,0	2,0
03	12,5	0,0	1,8	0,0	2,6
04	16,7	5,1	1,8	0,0	4,6
05	16,7	10,3	1,8	0,0	6,0
06	16,7	10,3	5,4	0,0	7,3
07	16,7	10,3	7,1	0,0	7,9
08	16,7	10,3	7,1	0,0	7,9
09	16,7	10,3	7,1	3,1	8,6
10	16,7	12,8	8,9	3,1	9,9
11	16,7	15,4	8,9	3,1	10,6
12	16,7	15,4	8,9	3,1	10,6
13	16,7	15,4	8,9	9,4	11,9
14	-	15,4	8,9	9,4	11,9
15	-	15,4	8,9	9,4	11,9
16	-	15,4	10,7	9,4	12,6
17	-	17,9	10,7	9,4	13,2
18	-	17,9	10,7	12,5	13,9
19	-	17,9	10,7	15,6	14,6
20	-	17,9	12,5	15,6	15,2
<b>n=</b>	<b>24</b>	<b>39</b>	<b>56</b>	<b>32</b>	<b>151</b>

**13B Frauen (Tirol)**

(nach Altersgruppen, in Prozent)

Dauer (in vollendeten Jahren)	20-29	30-39	40-49	50-54	TOTAL
00	0,0	2,2	0,0	0,0	0,6
01	0,0	2,2	0,0	0,0	0,6
02	7,1	2,2	0,0	0,0	1,1
03	14,3	4,4	0,0	0,0	2,2
04	14,3	4,4	4,8	2,8	5,1
05	21,4	4,4	4,8	2,8	5,6
06	21,4	4,4	4,8	2,8	5,6
07	21,4	4,4	4,8	2,8	5,6
08	21,4	6,7	4,8	2,8	6,2
09	21,4	6,7	4,8	5,6	6,7
10	21,4	6,7	4,8	5,6	6,7
11	21,4	6,7	4,8	8,3	7,3
12	21,4	6,7	4,8	11,1	7,9
13	21,4	8,9	6,0	11,1	9,0
14	-	8,9	6,0	11,1	9,0
15	-	8,9	6,0	11,1	9,0
16	-	8,9	7,2	11,1	9,6
17	-	8,9	7,2	11,1	9,6
18	-	8,9	8,4	11,1	10,1
19	-	8,9	8,4	11,1	10,1
20	-	8,9	8,4	11,1	10,1
<b>n=</b>	<b>14</b>	<b>45</b>	<b>83</b>	<b>36</b>	<b>178</b>

**13C Männer (Vorarlberg und Tirol)**

(nach Altersgruppen, in Prozent)

Dauer (in vollendeten Jahren)	20-29	30-39	40-49	50-54	TOTAL
00	6,9	0,0	0,0	0,0	1,2
01	6,9	0,0	0,0	0,0	1,2
02	13,8	0,0	0,0	0,0	2,5
03	13,8	0,0	0,0	0,0	2,5
04	13,8	5,4	4,7	0,0	5,6
05	13,8	8,3	4,7	0,0	6,3
06	13,8	8,3	6,4	0,0	7,0
07	13,8	8,3	6,4	0,0	7,0
08	13,8	8,3	6,4	0,0	7,0
09	13,8	8,3	6,4	0,0	7,0
10	13,8	8,3	6,4	0,0	7,0
11	13,8	8,3	6,4	0,0	7,0
12	13,8	8,3	9,4	0,0	8,2
13	13,8	8,3	12,5	0,0	9,5
14	-	8,3	12,5	0,0	9,5
15	-	8,3	12,5	0,0	9,5
16	-	8,3	12,5	0,0	9,5
17	-	8,3	12,5	0,0	9,5
18	-	8,3	12,5	0,0	9,5
19	-	8,3	12,5	0,0	9,5
20	-	8,3	12,5	0,0	9,5
<b>n=</b>	<b>12</b>	<b>15</b>	<b>27</b>	<b>12</b>	<b>67</b>

**Tabelle 14: Verteilung der Befragten nach Anzahl der lebend geborenen Kinder****14A Frauen (Vorarlberg)**

(nach Altersgruppen, in Prozent)

Anzahl der Kinder	20-29	30-39	40-49	50-54	TOTAL
0	45,5	11,2	6,6	7,1	21,5
1	28,5	13,3	14,3	19,0	19,5
2	17,9	43,9	28,6	16,7	27,7
3	5,7	24,5	33,0	31,0	20,9
4	1,6	6,1	13,2	19,0	7,9
5+	0,0	1,0	4,4	2,4	1,7
TOTAL	100,0	100,0	100,0	100,0	100,0
<b>n=</b>	<b>123</b>	<b>98</b>	<b>91</b>	<b>42</b>	<b>354</b>
Durchschnittliche Anzahl	0,9	2,0	2,5	2,4	1,8

**14B Frauen (Tirol)**

(nach Altersgruppen, in Prozent)

Anzahl der Kinder	20-29	30-39	40-49	50-54	TOTAL
0	53,8	9,0	3,3	2,3	22,2
1	26,9	30,1	13,2	13,6	22,9
2	17,3	41,4	42,1	31,8	32,4
3	1,3	16,5	28,1	36,4	16,3
4	0,6	3,0	9,9	9,1	4,6
5+	0,0	0,0	3,3	6,8	1,5
TOTAL	100,0	100,0	100,0	100,0	100,0
<b>n=</b>	<b>156</b>	<b>133</b>	<b>121</b>	<b>44</b>	<b>454</b>
Durchschnittliche Anzahl	0,7	1,7	2,4	2,6	1,6

**14C Männer (Vorarlberg und Tirol)**

(nach Altersgruppen, in Prozent)

Anzahl der Kinder	20-29	30-39	40-49	50-54	TOTAL
0	75,0	30,8	9,7	9,4	39,3
1	16,5	24,1	17,4	9,7	18,3
2	3,7	29,6	38,3	27,5	22,3
3	1,3	11,8	22,5	34,8	12,9
4	1,2	3,0	6,0	4,5	3,2
5+	1,2	0,0	4,4	7,0	2,2
TOTAL	100,0	100,0	100,0	100,0	100,0
<b>n=</b>	<b>70</b>	<b>58</b>	<b>49</b>	<b>18</b>	<b>195</b>
Durchschnittliche Anzahl	0,4	1,3	2,1	2,3	1,3



**Tabelle 15: Kumulierte Verteilung des Anteils der Befragten mit Kindern nach Alter bei Geburt des ersten Kindes****15A Frauen (Vorarlberg)**

(nach Altersgruppen, in Prozent)

Alter	20-29	30-39	40-49	50-54	TOTAL
15					
16	2,4	1,0	0,0	0,0	1,1
17	5,7	2,0	1,1	4,8	3,4
18	8,1	7,1	5,5	7,1	7,1
19	16,3	15,3	12,1	7,1	13,8
20	20,3	19,4	19,8	14,3	19,2
21	30,9	28,6	30,8	21,4	29,1
22	37,4	37,8	42,9	31,0	38,1
23	47,2	42,9	48,4	50,0	46,6
24	50,4	43,9	56,0	64,3	51,7
25	-	52,0	60,4	69,0	56,5
26	-	56,1	63,7	71,4	59,0
27	-	62,2	73,6	81,0	64,4
28	-	69,4	81,3	83,3	68,6
29	-	74,5	83,5	83,3	70,6
30	-	78,6	86,8	83,3	72,6
31	-	82,7	89,0	83,3	74,3
32	-	83,7	89,0	83,3	74,6
33	-	84,7	89,0	85,7	75,1
34	-	84,7	90,1	85,7	75,4
35	-	-	91,2	85,7	76,0
36	-	-	91,2	85,7	76,0
37	-	-	91,2	85,7	76,0
38	-	-	92,3	85,7	76,3
39	-	-	92,3	88,1	76,6
40	-	-	92,3	88,1	76,6
<b>n=</b>	<b>123</b>	<b>98</b>	<b>91</b>	<b>42</b>	<b>354</b>
Durchschnittsalter (Median)	24,9	25,7	24,2	24,0	24,7

**15B Frauen (Tirol)**

(nach Altersgruppen, in Prozent)

Alter	20-29	30-39	40-49	50-54	TOTAL
15					
16	0,6	0,0	0,8	0,0	0,4
17	4,5	0,0	2,5	11,4	3,3
18	7,7	5,3	7,4	22,7	8,4
19	12,2	9,8	19,8	29,5	15,2
20	16,0	19,5	27,3	43,2	22,7
21	21,2	30,1	38,8	47,7	31,1
22	26,9	38,3	46,3	52,3	37,9
23	31,4	47,4	56,2	61,4	45,6
24	38,5	56,4	62,0	68,2	52,9
25	-	61,7	69,4	79,5	58,6
26	-	67,7	73,6	86,4	63,0
27	-	75,2	81,0	86,4	67,8
28	-	78,2	88,4	95,5	71,6
29	-	82,7	90,9	95,5	73,6
30	-	86,5	90,9	95,5	74,7
31	-	88,0	91,7	97,7	75,6
32	-	88,7	91,7	97,7	75,8
33	-	89,5	92,6	97,7	76,2
34	-	91,0	94,2	97,7	77,1
35	-	-	94,2	97,7	77,1
36	-	-	94,2	97,7	77,1
37	-	-	96,7	97,7	77,8
38	-	-	96,7	97,7	77,8
39	-	-	96,7	97,7	77,8
40	-	-	96,7	97,7	77,8
<b>n=</b>	<b>156</b>	<b>133</b>	<b>121</b>	<b>44</b>	<b>454</b>
Durchschnittsalter (Median)	99,1	24,3	23,4	22,5	24,6

**15C Männer (Vorarlberg und Tirol)**

(nach Altersgruppen, in Prozent)

Alter	20-29	30-39	40-49	50-54	TOTAL
15					
16	1,2	0,0	2,6	0,0	1,1
17	1,8	0,0	2,6	0,0	1,3
18	1,8	0,0	4,3	0,0	1,7
19	3,0	1,5	6,1	0,0	3,1
20	4,8	3,0	7,8	9,7	5,5
21	7,9	6,6	18,2	12,2	10,5
22	10,3	13,1	29,4	19,1	16,8
23	12,2	19,0	38,0	28,2	22,2
24	16,5	26,6	41,4	32,7	27,3
25	-	27,4	46,8	32,7	29,9
26	-	33,9	52,9	42,2	34,7
27	-	43,4	54,8	42,2	38,6
28	-	49,3	57,4	51,2	42,1
29	-	51,5	64,4	58,2	45,4
30	-	54,5	72,2	58,2	48,3
31	-	58,2	72,2	62,7	49,8
32	-	59,6	76,5	69,7	51,9
33	-	62,6	76,5	74,2	53,2
34	-	62,6	79,2	76,7	54,2
35	-	-	80,9	76,7	54,6
36	-	-	80,9	79,1	55,0
37	-	-	86,0	79,1	56,3
38	-	-	86,0	83,6	56,8
39	-	-	86,0	83,6	56,8
40	-	-	86,0	83,6	56,8
<b>n=</b>	<b>70</b>	<b>58</b>	<b>49</b>	<b>18</b>	<b>195</b>
Durchschnittsalter (Median)	99,3	29,3	26,5	28,9	32,1

**Tabelle 16: Kumulierte Verteilung des Anteils der befragten Frauen mit Kindern nach Alter des ersten Kindes bei Geburt des zweiten Kindes**

**16A Frauen (Vorarlberg)**

(nach Altersgruppen, in Prozent)

Alter des ersten Kindes (in vollendeten Jahren)	20-29	30-39	40-49	50-54	TOTAL
00	1,5	3,4	3,5	5,4	3,3
01	22,7	35,6	23,5	51,4	30,9
02	37,9	54,0	44,7	62,2	48,4
03	42,4	66,7	58,8	70,3	58,9
04	42,4	74,7	67,1	75,7	64,7
05	42,4	78,2	68,2	75,7	66,2
06	45,5	82,8	70,6	78,4	69,5
07	45,5	82,8	72,9	78,4	70,2
08	45,5	82,8	72,9	78,4	70,2
09	47,0	82,8	74,1	78,4	70,9
10	47,0	85,1	77,6	78,4	72,7
11	47,0	85,1	77,6	78,4	72,7
12	47,0	85,1	80,0	78,4	73,5
13	47,0	85,1	80,0	78,4	73,5
14	47,0	85,1	82,4	78,4	74,2
15	47,0	85,1	82,4	78,4	74,2
<b>n=</b>	<b>66</b>	<b>87</b>	<b>85</b>	<b>37</b>	<b>275</b>

**16B Frauen (Tirol)**

(nach Altersgruppen, in Prozent)

Alter des ersten Kindes (in vollendeten Jahren)	20-29	30-39	40-49	50-54	TOTAL
00	1,4	0,8	3,4	4,7	2,3
01	6,9	19,8	25,6	27,9	20,1
02	25,0	40,5	43,6	39,5	38,2
03	30,6	51,2	66,7	55,8	52,7
04	36,1	57,0	73,5	72,1	60,1
05	38,9	59,5	76,9	76,7	63,2
06	40,3	61,2	79,5	76,7	64,9
07	40,3	63,6	82,1	79,1	66,9
08	40,3	64,5	82,1	79,1	67,1
09	41,7	65,3	82,1	81,4	68,0
10	41,7	66,9	82,9	81,4	68,8
11	41,7	66,9	83,8	86,0	69,7
12	41,7	66,9	83,8	86,0	69,7
13	41,7	66,9	84,6	86,0	70,0
14	41,7	66,9	84,6	86,0	70,0
15	41,7	66,9	84,6	86,0	70,0
<b>n=</b>	<b>72</b>	<b>121</b>	<b>117</b>	<b>43</b>	<b>353</b>

**Tabelle 17: Kumulierte Verteilung des Anteils der befragten Frauen mit Kindern nach Alter des zweiten Kindes bei Geburt des dritten Kindes**

**17A Frauen (Vorarlberg)**

(nach Altersgruppen, in Prozent)

Alter des zweiten Kindes (in vollendeten Jahren)	20-29	30-39	40-49	50-54	TOTAL
00	0,0	5,4	0,0	0,0	1,9
01	3,2	9,5	6,9	37,9	11,7
02	19,4	17,6	20,8	51,7	23,8
03	22,6	23,0	26,4	58,6	29,1
04	29,0	31,1	30,6	65,5	35,4
05	29,0	35,1	37,5	69,0	39,8
06	29,0	35,1	45,8	72,4	43,2
07	29,0	36,5	54,2	72,4	46,6
08	29,0	37,8	58,3	72,4	48,5
09	29,0	41,9	59,7	72,4	50,5
10	29,0	41,9	61,1	72,4	51,0
11	29,0	41,9	62,5	72,4	51,5
12	29,0	41,9	62,5	72,4	51,5
13	29,0	41,9	62,5	72,4	51,5
14	29,0	41,9	62,5	72,4	51,5
15	29,0	41,9	62,5	72,4	51,5
<b>n=</b>	<b>31</b>	<b>74</b>	<b>72</b>	<b>29</b>	<b>206</b>

**17B Frauen (Tirol)**

(nach Altersgruppen, in Prozent)

Alter des zweiten Kindes (in vollendeten Jahren)	20-29	30-39	40-49	50-54	TOTAL
00	3,3	1,2	4,0	0,0	2,4
01	6,7	3,7	13,9	27,0	11,6
02	10,0	11,1	24,8	35,1	20,1
03	10,0	17,3	29,7	40,5	24,9
04	10,0	18,5	37,6	45,9	29,3
05	10,0	25,9	39,6	45,9	32,5
06	10,0	25,9	43,6	51,4	34,9
07	10,0	27,2	43,6	51,4	35,3
08	10,0	29,6	45,5	54,1	37,3
09	10,0	30,9	46,5	56,8	38,6
10	10,0	30,9	46,5	56,8	38,6
11	10,0	30,9	47,5	56,8	39,0
12	10,0	30,9	47,5	59,5	39,4
13	10,0	30,9	47,5	59,5	39,4
14	10,0	32,1	49,5	59,5	40,6
15	10,0	32,1	49,5	59,5	40,6
<b>n=</b>	<b>30</b>	<b>81</b>	<b>101</b>	<b>37</b>	<b>249</b>

**Tabelle 18: Altersspezifische Fertilitätsraten**  
(pro 1000 Frauen)**18A Frauen (Vorarlberg)**

(nach Altersgruppen)

Alter bei Geburt	20-29	30-39	40-49	50-54
15-19	178,9	193,9	142,9	142,9
20-24	504,1	561,2	681,3	881,0
25-29	-	785,7	890,1	833,3
30-34	-	438,8	472,5	357,1
35-39	-	-	219,8	166,7
40-44	-	-	44,0	0,0

**18B Frauen (Tirol)**

(nach Altersgruppen)

Alter bei Geburt	20-29	30-39	40-49	50-54
15-19	121,8	97,7	223,1	295,5
20-24	397,4	684,2	793,4	795,5
25-29	-	646,6	801,7	954,5
30-34	-	293,2	413,2	340,9
35-39	-	-	132,2	181,8
40-44	-	-	33,1	22,7

**Tabelle 19: Art der Lebensgemeinschaft bei der ersten Geburt****19A Frauen (Vorarlberg)**

(nach Altersgruppen, in Prozent)

Art der Lebensgemeinschaft (LG)	20-29	30-39	40-49	50-54	TOTAL
eheliche LG	59,1	82,6	76,5	81,1	74,8
nicht-eheliche LG	13,6	5,8	5,9	0,0	6,9
keine LG	27,3	11,6	17,6	18,9	18,2
TOTAL	100,0	100,0	100,0	100,0	100,0
<i>n=</i>	<b>66</b>	<b>86</b>	<b>85</b>	<b>37</b>	<b>274</b>

**19B Frauen (Tirol)**

(nach Altersgruppen, in Prozent)

Art der Lebensgemeinschaft (LG)	20-29	30-39	40-49	50-54	TOTAL
eheliche LG	41,7	51,2	65,0	55,8	54,4
nicht-eheliche LG	30,6	21,5	4,3	0,0	15,0
keine LG	27,8	27,3	30,8	44,2	30,6
TOTAL	100,0	100,0	100,0	100,0	100,0
<i>n=</i>	<b>72</b>	<b>121</b>	<b>117</b>	<b>43</b>	<b>353</b>

**19C Männer (Vorarlberg und Tirol)**

(nach Altersgruppen, in Prozent)

Art der Lebensgemeinschaft (LG)	20-29	30-39	40-49	50-54	TOTAL
eheliche LG	61,9	58,4	56,9	60,8	58,7
nicht-eheliche LG	25,0	23,4	5,9	0,0	13,9
keine LG	13,1	18,2	37,2	39,2	27,4
TOTAL	100,0	100,0	100,0	100,0	100,0
<i>n=</i>	<b>16</b>	<b>39</b>	<b>43</b>	<b>15</b>	<b>115</b>

**Tabelle 20: Verteilung der in den letzten 4 Wochen vor der Befragung verwendeten Verhütungsmethode (Basis: alle in einer Lebensgemeinschaft lebenden Befragten)**

**20A Frauen (Vorarlberg)**

(nach Altersgruppen, in Prozent)

Methode	20-29	30-39	40-49	50-54	TOTAL
A. einer der Partner ist sterilisiert	1,4	6,4	0,0	0,0	2,4
B. schwanger	8,3	3,8	0,0	0,0	3,7
D. Methode (total)	54,2	51,3	22,1	3,6	38,6
Pille	40,3	23,1	8,8	3,6	22,0
Spirale	4,2	7,7	8,8	0,0	6,1
Diaphragma	1,4	0,0	1,5	0,0	0,8
Kondom	6,9	16,7	2,9	0,0	8,1
Zeitwahlmethoden	1,4	2,6	0,0	0,0	1,2
Coitus interruptus	0,0	1,3	0,0	0,0	0,4
andere Methoden					
F. unbekannt	36,1	38,5	77,9	96,4	55,3
TOTAL	100,0	100,0	100,0	100,0	100,0
<b>n=</b>	<b>72</b>	<b>78</b>	<b>68</b>	<b>28</b>	<b>246</b>

**20B Frauen (Tirol)**

(nach Altersgruppen, in Prozent)

Methode	20-29	30-39	40-49	50-54	TOTAL
A. einer der Partner ist sterilisiert	0,0	2,7	0,0	0,0	0,9
B. schwanger	6,7	3,5	0,0	0,0	2,9
D. Methode (total)	61,8	57,5	18,9	3,0	41,3
Pille	49,4	38,1	8,5	0,0	28,2
Spirale	4,5	6,2	6,6	3,0	5,6
Injektion	0,0	0,9	0,0	0,0	0,3
Diaphragma	0,0	0,9	1,9	0,0	0,9
Kondom	5,6	7,1	0,0	0,0	3,8
Zeitwahlmethoden	0,0	3,5	0,0	0,0	1,2
Coitus interruptus	1,1	0,9	1,9	0,0	1,2
andere Methoden	1,1	0,0	0,0	0,0	0,3
F. unbekannt	31,5	36,3	81,1	97,0	54,8
TOTAL	100,0	100,0	100,0	100,0	100,0
<b>n=</b>	<b>89</b>	<b>113</b>	<b>106</b>	<b>33</b>	<b>341</b>

**20C Männer (Vorarlberg und Tirol)**

(nach Altersgruppen, in Prozent)

Methode	20-29	30-39	40-49	50-54	TOTAL
A. einer der Partner ist sterilisiert	0,0	4,4	2,2	0,0	2,2
B. Partnerin ist schwanger	5,1	4,4	0,0	0,0	2,8
D. Methode (total)	55,9	55,9	29,6	3,0	42,3
Pille	41,4	30,1	15,3	3,0	25,5
Spirale	1,4	5,0	7,1	0,0	4,3
Diaphragma	0,0	1,7	0,0	0,0	0,6
Kondom	11,7	18,1	7,1	0,0	11,4
Zeitwahlmethoden	1,4	0,9	0,0	0,0	0,6
Coitus interruptus					
andere Methoden					
F. unbekannt	39,1	35,3	68,3	97,0	52,7
TOTAL	100,0	100,0	100,0	100,0	100,0
<b>n=</b>	<b>32</b>	<b>49</b>	<b>41</b>	<b>15</b>	<b>138</b>

**Tabelle 21: Kumulierte Verteilung des Anteils der Befragten, die einen Schwangerschaftsabbruch angeben, nach Alter beim ersten Schwangerschaftsabbruch**

**21A Frauen (Vorarlberg)**

(nach Altersgruppen, in Prozent)

Alter	20-29	30-39	40-49	50-54	TOTAL
14					
15					
16					
17					
18	0,8	0,0	0,0	0,0	0,3
19	0,8	0,0	0,0	0,0	0,3
20	0,8	0,0	0,0	0,0	0,3
21	0,8	0,0	0,0	0,0	0,3
22	0,8	0,0	0,0	0,0	0,3
23	0,8	0,0	0,0	0,0	0,3
24	0,8	0,0	0,0	0,0	0,3
25	-	1,0	1,1	0,0	0,8
26	-	1,0	1,1	0,0	0,8
27	-	1,0	1,1	0,0	1,1
28	-	2,0	1,1	0,0	1,4
29	-	2,0	1,1	0,0	1,4
30	-	2,0	1,1	0,0	1,4
31	-	3,1	2,2	0,0	2,0
32	-	3,1	2,2	0,0	2,0
33	-	3,1	2,2	0,0	2,0
34	-	3,1	2,2	0,0	2,0
35	-	-	2,2	0,0	2,0
36	-	-	3,3	0,0	2,3
37	-	-	3,3	0,0	2,3
38	-	-	3,3	0,0	2,3
39	-	-	3,3	0,0	2,3
40	-	-	3,3	0,0	2,3
41	-	-	3,3	0,0	2,3
42	-	-	3,3	0,0	2,3
43	-	-	3,3	0,0	2,3
44	-	-	3,3	0,0	2,3
45	-	-	-	0,0	2,3
46	-	-	-	0,0	2,3
47	-	-	-	0,0	2,3
48	-	-	-	0,0	2,3
49	-	-	-	0,0	2,3
<b>n=</b>	<b>123</b>	<b>98</b>	<b>91</b>	<b>42</b>	<b>354</b>

**Tabelle 22: Rate der angegebenen Schwangerschaftsabbrüche (pro 1000 Schwangerschaften)**

**22A Frauen (Vorarlberg)**

(nach Altersgruppen)

Alter	20-29	30-39	40-49
15-19	43,5	0,0	0,0
20-24			
25-29	40,0	25,3	12,2
30-34	-	22,7	22,7
35-39	-	0,0	47,6
40-44			

**Tabelle 21: Kumulierte Verteilung des Anteils der Befragten, die einen Schwangerschaftsabbruch angeben, nach Alter beim ersten Schwangerschaftsabbruch**

**21B Frauen (Tirol)**

(nach Altersgruppen, in Prozent)

Alter	20-29	30-39	40-49	50-54	TOTAL
14					
15					
16					
17	0,6	0,0	0,0	0,0	0,2
18	0,6	0,0	1,7	0,0	0,7
19	0,6	0,0	1,7	0,0	0,7
20	1,9	0,0	1,7	2,3	1,3
21	1,9	0,8	1,7	2,3	1,5
22	1,9	1,5	1,7	2,3	1,8
23	1,9	1,5	1,7	2,3	1,8
24	1,9	1,5	1,7	2,3	1,8
25	-	1,5	1,7	2,3	1,8
26	-	2,3	1,7	2,3	2,2
27	-	2,3	2,5	2,3	2,4
28	-	3,8	3,3	2,3	3,1
29	-	3,8	3,3	2,3	3,1
30	-	4,5	3,3	4,5	3,5
31	-	4,5	3,3	4,5	3,5
32	-	4,5	4,1	4,5	3,7
33	-	4,5	4,1	4,5	3,7
34	-	4,5	4,1	4,5	3,7
35	-	-	4,1	4,5	3,7
36	-	-	4,1	4,5	3,7
37	-	-	4,1	4,5	3,7
38	-	-	4,1	4,5	3,7
39	-	-	4,1	4,5	3,7
40	-	-	4,1	4,5	3,7
41	-	-	4,1	4,5	3,7
42	-	-	4,1	4,5	3,7
43	-	-	4,1	4,5	3,7
44	-	-	4,1	4,5	3,7
45	-	-	-	4,5	3,7
46	-	-	-	4,5	3,7
47	-	-	-	4,5	3,7
48	-	-	-	4,5	3,7
49	-	-	-	4,5	3,7
<b>n=</b>	<b>156</b>	<b>133</b>	<b>121</b>	<b>44</b>	<b>454</b>

**Tabelle 22: Rate der angegebenen Schwangerschaftsabbrüche (pro 1000 Schwangerschaften)**

**22B Frauen (Tirol)**

(nach Altersgruppen)

Alter	20-29	30-39	40-49	50-54
15-19	50,0	0,0	69,0	0,0
20-24	31,3	21,5	0,0	27,8
25-29	38,5	33,7	20,2	0,0
30-34	-	25,0	19,6	62,5
35-39				
40-44				



**Tabelle 23: Verteilung der Befragten nach insgesamtem Kinderwunsch<sup>\*)</sup>****23A Frauen (Vorarlberg)**

(nach Altersgruppen, in Prozent)

Anzahl der Kinder	20-29	30-39	40-49	50-54	TOTAL
keine	2,6	6,4	7,1	0,0	4,5
1 oder 1-2	12,3	8,5	0,0	0,0	9,9
2 oder 2-3	50,9	44,7	42,9	0,0	47,5
3 oder 3-4	23,7	29,8	28,6	100,0	26,9
4 oder mehr	10,5	10,6	21,4	0,0	11,2
TOTAL	100,0	100,0	100,0	100,0	100,0
<b>n=</b>	<b>114</b>	<b>94</b>	<b>14</b>	<b>1</b>	<b>223</b>
durchschnittlicher Kinderwunsch	2,3	2,3	2,6	3,0	2,3

**23B Frauen (Tirol)**

(nach Altersgruppen, in Prozent)

Anzahl der Kinder	20-29	30-39	40-49	TOTAL
keine	2,1	3,2	0,0	2,6
1 oder 1-2	16,9	23,8	0,0	19,8
2 oder 2-3	63,4	46,8	40,0	55,3
3 oder 3-4	14,8	21,4	40,0	18,3
4 oder mehr	2,8	4,8	20,0	4,0
TOTAL	100,0	100,0	100,0	100,0
<b>n=</b>	<b>142</b>	<b>126</b>	<b>5</b>	<b>273</b>
durchschnittlicher Kinderwunsch	2,0	2,0	2,8	2,0

**23C Männer (Vorarlberg und Tirol)**

(nach Altersgruppen, in Prozent)

Anzahl der Kinder	20-29	30-39	40-49	50-54	TOTAL
keine	4,1	7,0	9,8	13,7	7,3
1 oder 1-2	21,4	17,1	15,8	11,3	17,8
2 oder 2-3	52,5	49,9	39,1	31,9	46,4
3 oder 3-4	13,4	18,8	21,9	35,1	19,1
4 oder mehr	8,6	7,2	13,3	8,1	9,4
TOTAL	100,0	100,0	100,0	100,0	100,0
<b>n=</b>	<b>64</b>	<b>54</b>	<b>48</b>	<b>15</b>	<b>182</b>
durchschnittlicher Kinderwunsch	2,1	2,1	2,2	2,2	2,1

**Tabelle 24: Verteilung der kinderlosen Befragten nach insgesamtem Kinderwunsch****24A Frauen (Vorarlberg)**

(nach Altersgruppen, in Prozent)

Anzahl der Kinder	20-29	30-39	40-49	TOTAL
keine	5,7	60,0	100,0	15,6
1 oder 1-2	17,0	20,0	0,0	17,2
2 oder 2-3	58,5	10,0	0,0	50,0
3 oder 3-4	11,3	10,0	0,0	10,9
4 oder mehr	7,5	0,0	0,0	6,3
TOTAL	100,0	100,0	100,0	100,0
<b>n=</b>	<b>53</b>	<b>10</b>	<b>1</b>	<b>64</b>

**24B Frauen (Tirol)**

(nach Altersgruppen, in Prozent)

Anzahl der Kinder	20-29	30-39	TOTAL
keine	4,1	36,4	8,3
1 oder 1-2	19,2	27,3	20,2
2 oder 2-3	58,9	36,4	56,0
3 oder 3-4	13,7	0,0	11,9
4 oder mehr	4,1	0,0	3,6
TOTAL	100,0	100,0	100,0
<b>n=</b>	<b>73</b>	<b>11</b>	<b>84</b>

<sup>\*)</sup> Insgesamt gewünschte Kinderzahl: definiert als die Summe der tatsächlich Geborenen plus der zusätzlich gewünschten Kinder.  
Für Frauen über 40 wurde nur die realisierte Kinderzahl, nicht aber der zusätzliche Kinderwunsch, erfragt.

**24C Männer (Vorarlberg und Tirol)**

(nach Altersgruppen, in Prozent)

Anzahl der Kinder	20-29	30-39	40-49	50-54	TOTAL
keine	5,5	25,1	100,0	100,0	19,2
1 oder 1-2	24,3	14,2	0,0	0,0	19,7
2 oder 2-3	54,9	55,2	0,0	0,0	49,5
3 oder 3-4	9,1	0,0	0,0	0,0	6,2
4 oder mehr	6,2	5,4	0,0	0,0	5,4
TOTAL	100,0	100,0	100,0	100,0	100,0
<i>n</i> =	<b>47</b>	<b>15</b>	<b>4</b>	<b>2</b>	<b>69</b>

**Tabelle 25: Verteilung der Befragten mit einem Kind nach insgesamtem Kinderwunsch****25A Frauen (Vorarlberg)**

(nach Altersgruppen, in Prozent)

Anzahl der Kinder	20-29	30-39	TOTAL
1 oder 1-2	17,9	60,0	28,9
2 oder 2-3	50,0	30,0	44,7
3 oder 3-4	28,6	10,0	23,7
4 oder mehr	3,6	0,0	2,6
TOTAL	100,0	100,0	100,0
<i>n</i> =	<b>28</b>	<b>10</b>	<b>38</b>

**25B Frauen (Tirol)**

(nach Altersgruppen, in Prozent)

Anzahl der Kinder	20-29	30-39	TOTAL
1 oder 1-2	27,0	79,4	52,1
2 oder 2-3	59,5	11,8	36,6
3 oder 3-4	13,5	8,8	11,3
4 oder mehr			
TOTAL	100,0	100,0	100,0
<i>n</i> =	<b>37</b>	<b>34</b>	<b>71</b>

**25C Männer (Vorarlberg und Tirol)**

(nach Altersgruppen, in Prozent)

Anzahl der Kinder	20-29	30-39	40-49	50-54	TOTAL
1 oder 1-2	20,3	56,8	89,5	100,0	55,8
2 oder 2-3	51,5	30,0	10,5	0,0	30,3
3 oder 3-4	24,0	13,2	0,0	0,0	12,6
4 oder mehr	4,2	0,0	0,0	0,0	1,3
TOTAL	100,0	100,0	100,0	100,0	100,0
<i>n</i> =	<b>10</b>	<b>12</b>	<b>8</b>	<b>1</b>	<b>33</b>

**Tabelle 26: Verteilung der Befragten mit zwei Kindern nach insgesamtem Kinderwunsch****26A Frauen (Vorarlberg)**

(nach Altersgruppen, in Prozent)

Anzahl der Kinder	20-29	30-39	40-49	TOTAL
2 oder 2-3	54,2	86,4	100,0	77,0
3 oder 3-4	25,0	11,4	0,0	14,9
4 oder mehr	20,8	2,3	0,0	8,1
TOTAL	100,0	100,0	100,0	100,0
<i>n</i> =	<b>24</b>	<b>44</b>	<b>6</b>	<b>74</b>

**26B Frauen (Tirol)**

(nach Altersgruppen, in Prozent)

Anzahl der Kinder	20-29	30-39	40-49	TOTAL
2 oder 2-3	86,2	91,1	100,0	89,7
3 oder 3-4	13,8	8,9	0,0	10,3
4 oder mehr				
TOTAL	100,0	100,0	100,0	100,0
<i>n</i> =	<b>29</b>	<b>56</b>	<b>2</b>	<b>87</b>

**26C Männer (Vorarlberg und Tirol)**

(nach Altersgruppen, in Prozent)

Anzahl der Kinder	20-29	30-39	40-49	50-54	TOTAL
2 oder 2-3	62,3	85,1	95,6	100,0	89,4
3 oder 3-4	24,5	7,3	4,4	0,0	6,6
4 oder mehr	13,2	7,6	0,0	0,0	4,0
TOTAL	100,0	100,0	100,0	100,0	100,0
<b>n=</b>	<b>3</b>	<b>17</b>	<b>18</b>	<b>5</b>	<b>44</b>

**Tabelle 27: Verteilung der Befragten mit drei Kindern nach insgesamtem Kinderwunsch****27A Frauen (Vorarlberg)**

(nach Altersgruppen, in Prozent)

Anzahl der Kinder	20-29	30-39	40-49	50-54	TOTAL
3 oder 3-4	87,5	91,3	100,0	100,0	91,7
4 oder mehr	12,5	8,7	0,0	0,0	8,3
TOTAL	100,0	100,0	100,0	100,0	100,0
<b>n=</b>	<b>8</b>	<b>23</b>	<b>4</b>	<b>1</b>	<b>36</b>

**27B Frauen (Tirol)**

(nach Altersgruppen, in Prozent)

Anzahl der Kinder	20-29	30-39	40-49	TOTAL
3 oder 3-4	100,0	90,5	100,0	92,0
4 oder mehr	0,0	9,5	0,0	8,0
TOTAL	100,0	100,0	100,0	100,0
<b>n=</b>	<b>2</b>	<b>21</b>	<b>2</b>	<b>25</b>

**27C Männer (Vorarlberg und Tirol)**

(nach Altersgruppen, in Prozent)

Anzahl der Kinder	20-29	30-39	40-49	50-54	TOTAL
3 oder 3-4	100,0	100,0	88,4	100,0	94,8
4 oder mehr	0,0	0,0	11,6	0,0	5,2
TOTAL	100,0	100,0	100,0	100,0	100,0
<b>n=</b>	<b>0</b>	<b>7</b>	<b>11</b>	<b>5</b>	<b>24</b>

**Tabelle 28: Studierende Frauen (20-39 Jahre) nach Anzahl der Kinder, die im Haushalt leben****28A Frauen (Vorarlberg)**

(nach Altersgruppen, in Prozent)

Anzahl der Kinder	20-29	30-39	TOTAL
0	4,1	0,0	2,3
1	0,8	0,0	0,5
2			
TOTAL	4,9	0,0	2,7
<b>n=</b>	<b>123</b>	<b>98</b>	<b>221</b>

**28B Frauen (Tirol)**

(nach Altersgruppen, in Prozent)

Anzahl der Kinder	20-29	30-39	TOTAL
0	14,1	1,5	8,3
1	2,6	0,8	1,7
2	0,0	0,8	0,3
3+	0,6	0,0	0,3
TOTAL	17,3	3,0	10,7
<b>n=</b>	<b>156</b>	<b>133</b>	<b>289</b>

**Tabelle 29: Studierende Mütter nach Alter des jüngsten Kindes****29A Frauen (Vorarlberg)**

(nach Altersgruppen, in Prozent)

Alter des Kindes	20-29	30-39	TOTAL
Vorkindergartenalter	2,9	0,0	1,8
<i>n=</i>	<b>34</b>	<b>21</b>	<b>55</b>
Kindergartenalter			
<i>n=</i>	<b>22</b>	<b>34</b>	<b>56</b>
Volksschulalter			
<i>n=</i>	<b>8</b>	<b>24</b>	<b>32</b>

**29B Frauen (Tirol)**

(nach Altersgruppen, in Prozent)

Alter des Kindes	20-29	30-39	TOTAL
Vorkindergartenalter	4,8	0,0	3,3
<i>n=</i>	<b>42</b>	<b>19</b>	<b>61</b>
Kindergartenalter	4,2	2,6	3,2
<i>n=</i>	<b>24</b>	<b>38</b>	<b>62</b>
Volksschulalter	40,0	2,2	5,9
<i>n=</i>	<b>5</b>	<b>46</b>	<b>51</b>

**Tabelle 30: Erwerbstätige Frauen (Voll- oder Teilzeit) nach Anzahl der Kinder im Haushalt****30A Frauen (Vorarlberg)**

(nach Altersgruppen, in Prozent)

Anzahl der Kinder	20-29	30-39	40-49	50-54	TOTAL
0	36,6	10,2	6,6	31,0	20,9
1	10,6	6,1	15,4	19,0	11,6
2	5,7	12,2	17,6	14,3	11,6
3+	0,8	8,2	16,5	2,4	7,1
TOTAL	53,7	36,7	56,0	66,7	51,1
<i>n=</i>	<b>123</b>	<b>98</b>	<b>91</b>	<b>42</b>	<b>354</b>

**30B Frauen (Tirol)**

(nach Altersgruppen, in Prozent)

Anzahl der Kinder	20-29	30-39	40-49	50-54	TOTAL
0	39,1	7,5	6,6	15,9	18,9
1	11,5	17,3	13,2	22,7	14,8
2	5,8	16,5	19,8	11,4	13,2
3+	0,0	5,3	15,7	9,1	6,6
TOTAL	56,4	46,6	55,4	59,1	53,5
<i>n=</i>	<b>156</b>	<b>133</b>	<b>121</b>	<b>44</b>	<b>454</b>

**Tabelle 31: Anteil der teilzeitbeschäftigten Frauen unter den erwerbstätigen, nach Anzahl der Kinder im Haushalt****31A Frauen (Vorarlberg)**

(nach Altersgruppen, in Prozent)

Anzahl der Kinder	20-29	30-39	40-49	50-54	TOTAL
0	4,5	0,0	5,9	17,9	6,1
1	10,6	11,1	11,8	10,7	11,0
2	7,6	22,2	19,6	14,3	14,9
3+	1,5	13,9	19,6	3,6	9,4
TOTAL	24,2	47,2	56,9	46,4	41,4
<i>n=</i>	<b>66</b>	<b>36</b>	<b>51</b>	<b>28</b>	<b>181</b>

**31B Frauen (Tirol)**

(nach Altersgruppen, in Prozent)

Anzahl der Kinder	20-29	30-39	40-49	50-54	TOTAL
0	5,7	3,2	3,0	3,8	4,1
1	12,5	21,0	9,0	3,8	12,8
2	8,0	30,6	19,4	11,5	17,3
3+	0,0	3,2	14,9	3,8	5,3
TOTAL	26,1	58,1	46,3	23,1	39,5
<i>n=</i>	<b>88</b>	<b>62</b>	<b>67</b>	<b>26</b>	<b>243</b>

**Tabelle 32: Frauen mit Kindern im Vorkindergartenalter (0-2 Jahre)\*  
nach Teilzeit-/Vollzeitbeschäftigung****32A Frauen (Vorarlberg)**

(nach Altersgruppen, in Prozent)

Beschäftigungsverhältnis	20-29	30-39	40-49	TOTAL
Vollzeit	2,9	0,0	0,0	1,8
Teilzeit	5,9	14,3	0,0	8,8
berufstätig insgesamt	8,8	14,3	0,0	10,5
<b>n=</b>	<b>34</b>	<b>21</b>	<b>2</b>	<b>57</b>

**32B Frauen (Tirol)**

(nach Altersgruppen, in Prozent)

Beschäftigungsverhältnis	20-29	30-39	40-49	TOTAL
Vollzeit	4,8	10,5	50,0	9,2
Teilzeit	19,0	0,0	25,0	13,8
berufstätig insgesamt	23,8	10,5	75,0	23,1
<b>n=</b>	<b>42</b>	<b>19</b>	<b>4</b>	<b>65</b>

**Tabelle 33: Frauen mit Kindern im Kindergartenalter (3-6 Jahre)\*  
nach Teilzeit-/Vollzeitbeschäftigung****33A Frauen (Vorarlberg)**

(nach Altersgruppen, in Prozent)

Beschäftigungsverhältnis	20-29	30-39	40-49	TOTAL
Vollzeit	27,3	5,9	12,5	14,1
Teilzeit	27,3	8,8	25,0	17,2
berufstätig insgesamt	54,5	14,7	37,5	31,3
<b>n=</b>	<b>22</b>	<b>34</b>	<b>8</b>	<b>64</b>

**33B Frauen (Tirol)**

(nach Altersgruppen, in Prozent)

Beschäftigungsverhältnis	20-29	30-39	40-49	50-54	TOTAL
Vollzeit	25,0	10,5	14,3	0,0	15,7
Teilzeit	33,3	31,6	42,9	0,0	32,9
berufstätig insgesamt	58,3	42,1	57,1	0,0	48,6
<b>n=</b>	<b>24</b>	<b>38</b>	<b>7</b>	<b>1</b>	<b>70</b>

**Tabelle 34: Frauen mit Kindern im Volksschulalter (7-12 Jahre)\*  
nach Teilzeit-/Vollzeitbeschäftigung****34A Frauen (Vorarlberg)**

(nach Altersgruppen, in Prozent)

Beschäftigungsverhältnis	20-29	30-39	40-49	TOTAL
Vollzeit	0,0	16,7	12,9	12,7
Teilzeit	50,0	41,7	32,3	38,1
berufstätig insgesamt	50,0	58,3	45,2	50,8
<b>n=</b>	<b>8</b>	<b>24</b>	<b>31</b>	<b>63</b>

**34B Frauen (Tirol)**

(nach Altersgruppen, in Prozent)

Beschäftigungsverhältnis	20-29	30-39	40-49	TOTAL
Vollzeit	20,0	15,2	17,6	16,5
Teilzeit	20,0	32,6	29,4	30,6
berufstätig insgesamt	40,0	47,8	47,1	47,1
<b>n=</b>	<b>5</b>	<b>46</b>	<b>34</b>	<b>85</b>

\* Diese Einteilung der Kinderaltersgruppen basiert auf dem britischem System bis inklusive „primary school“ zugunsten einer optimalen Vergleichbarkeit zwischen den einzelnen Ländern der FFS-Familie.

**Tabelle 35: Kumulierte Verteilung der Befragten nach Alter bei über die Pflichtschule hinausgehendem höchsten Schulabschluß**

**35A Frauen (Vorarlberg)**

(nach Altersgruppen, in Prozent)

Alter	20-29	30-39	40-49	50-54	TOTAL
15	0,0	0,0	0,0	5,0	0,4
16	3,6	5,5	3,1	10,0	4,5
17	20,2	29,1	28,1	40,0	26,5
18	72,6	72,7	87,5	85,0	78,0
19	90,5	89,1	100,0	100,0	93,7
20	96,4	92,7	100,0	100,0	96,9
21	97,6	94,5	100,0	100,0	97,8
22	97,6	94,5	100,0	100,0	97,8
23	98,8	96,4	100,0	100,0	98,7
24	98,8	96,4	100,0	100,0	98,7
25	-	96,4	100,0	100,0	98,7
26	-	96,4	100,0	100,0	98,7
27	-	96,4	100,0	100,0	98,7
28	-	96,4	100,0	100,0	98,7
29	-	98,2	100,0	100,0	99,1
30	-	100,0	100,0	100,0	100,0
<b>n=</b>	<b>84</b>	<b>55</b>	<b>64</b>	<b>20</b>	<b>223</b>

**35B Frauen (Tirol)**

(nach Altersgruppen, in Prozent)

Alter	20-29	30-39	40-49	50-54	TOTAL
15	1,0	1,1	1,3	0,0	1,0
16	4,9	5,6	10,5	30,4	8,6
17	21,6	25,8	35,5	47,8	28,6
18	69,6	70,8	80,3	91,3	74,5
19	92,2	92,1	86,8	95,7	91,0
20	98,0	96,6	93,4	95,7	96,2
21	99,0	97,8	97,4	95,7	97,9
22	99,0	97,8	98,7	95,7	98,3
23	100,0	98,9	98,7	95,7	99,0
24	100,0	100,0	98,7	95,7	99,3
25	-	100,0	98,7	95,7	99,3
26	-	100,0	98,7	95,7	99,3
27	-	100,0	98,7	95,7	99,3
28	-	100,0	98,7	95,7	99,3
29	-	100,0	98,7	95,7	99,3
30	-	100,0	98,7	95,7	99,3
<b>n=</b>	<b>102</b>	<b>89</b>	<b>76</b>	<b>23</b>	<b>290</b>

**35C Männer (Vorarlberg und Tirol)**

(nach Altersgruppen, in Prozent)

Alter	20-29	30-39	40-49	50-54	TOTAL
15	0,8	1,1	2,5	3,4	1,6
16	3,2	2,2	3,9	9,7	3,7
17	14,4	9,7	31,9	45,1	20,1
18	49,8	64,6	69,4	74,7	61,0
19	83,2	87,2	88,6	74,7	84,8
20	93,6	93,6	93,6	81,1	92,4
21	96,0	95,7	96,1	93,7	95,7
22	96,9	96,8	96,1	93,7	96,4
23	98,4	98,9	96,1	93,7	97,6
24	100,0	98,9	96,1	93,7	98,2
25	-	100,0	96,1	93,7	98,5
26	-	100,0	96,1	93,7	98,5
27	-	100,0	96,1	93,7	98,5
28	-	100,0	96,1	93,7	98,5
29	-	100,0	96,1	93,7	98,5
30	-	100,0	96,1	93,7	98,5
<b>n=</b>	<b>53</b>	<b>40</b>	<b>33</b>	<b>13</b>	<b>140</b>

**Tabelle 36: Kumulierte Verteilung des Anteils der jemals Erwerbstätigen, nach Alter beim Berufseintritt****36A Frauen (Vorarlberg)**

(nach Altersgruppen, in Prozent)

Alter	20-29	30-39	40-49	50-54	TOTAL
15	17,1	21,6	31,9	40,5	24,9
16	24,4	37,1	37,4	54,8	34,8
17	39,0	46,4	52,7	61,9	47,3
18	65,9	67,0	65,9	76,2	67,4
19	78,0	77,3	75,8	81,0	77,6
20	82,9	80,4	83,5	90,5	83,3
21	87,8	86,6	90,1	90,5	88,4
22	91,1	87,6	92,3	92,9	90,7
23	91,9	88,7	92,3	95,2	91,5
24	91,9	89,7	92,3	97,6	92,1
25	-	90,7	92,3	97,6	92,4
26	-	92,8	92,3	97,6	92,9
27	-	93,8	93,4	97,6	93,5
28	-	94,8	94,5	97,6	94,3
29	-	94,8	94,5	97,6	94,3
30	-	96,9	94,5	97,6	94,9
<b>n=</b>	<b>123</b>	<b>97</b>	<b>91</b>	<b>42</b>	<b>353</b>

**36B Frauen (Tirol)**

(nach Altersgruppen, in Prozent)

Alter	20-29	30-39	40-49	50-54	TOTAL
15	17,9	15,0	21,5	25,0	18,7
16	26,3	23,3	30,6	47,7	28,6
17	38,5	40,6	49,6	63,6	44,5
18	57,7	64,7	67,8	70,5	63,7
19	68,6	75,2	75,2	77,3	73,1
20	75,6	81,2	81,0	81,8	79,3
21	79,5	84,2	83,5	81,8	82,2
22	80,8	86,5	86,0	84,1	84,1
23	83,3	88,0	86,8	84,1	85,7
24	84,0	90,2	90,9	88,6	88,1
25	-	92,5	92,6	88,6	89,6
26	-	94,0	92,6	88,6	90,1
27	-	94,0	92,6	90,9	90,3
28	-	94,7	92,6	90,9	90,5
29	-	94,7	93,4	90,9	90,7
30	-	94,7	93,4	90,9	90,7
<b>n=</b>	<b>156</b>	<b>133</b>	<b>121</b>	<b>44</b>	<b>454</b>

**36C Männer (Vorarlberg und Tirol)**

(nach Altersgruppen, in Prozent)

Alter	20-29	30-39	40-49	50-54	TOTAL
15	23,2	29,3	28,0	16,4	25,6
16	29,3	36,8	29,8	39,4	32,6
17	37,8	44,8	38,4	53,7	41,5
18	48,1	61,8	53,2	79,4	56,4
19	58,4	78,0	69,7	86,4	69,7
20	68,7	84,8	74,0	90,9	76,9
21	72,3	89,1	78,3	90,9	80,5
22	74,8	89,8	80,9	95,5	82,7
23	77,9	91,3	83,7	95,5	85,0
24	82,1	91,3	88,8	95,5	87,7
25	-	92,7	88,8	95,5	88,2
26	-	97,8	91,4	95,5	90,3
27	-	100,0	93,1	95,5	91,4
28	-	100,0	94,0	95,5	91,6
29	-	100,0	95,7	95,5	92,1
30	-	100,0	95,7	95,5	92,1
<b>n=</b>	<b>70</b>	<b>58</b>	<b>49</b>	<b>18</b>	<b>195</b>

**Tabelle 37: Durchschnittliche Anzahl von Ausbildungsjahren im Alter von 15 bis 30 Jahren**

<b>37A Frauen (Vorarlberg)</b>		(nach Altersgruppen)			
	30-39	40-49	50-54	TOTAL	
Durchschnitt	2,35	2,14	0,98	2,02	
Standardabweichung	2,24	2,67	1,47	2,36	

<b>37B Frauen (Tirol)</b>		(nach Altersgruppen)			
	30-39	40-49	50-54	TOTAL	
Durchschnitt	2,86	2,23	1,83	2,45	
Standardabweichung	2,54	2,90	2,98	2,78	

<b>37C Männer (Vorarlberg und Tirol)</b>		(nach Altersgruppen)			
	30-39	40-49	50-54	TOTAL	
Durchschnitt	3,53	4,30	2,12	3,62	
Standardabweichung	3,72	4,74	3,47	4,18	

**Tabelle 38: Durchschnittliche Anzahl von Arbeitsjahren im Alter von 15 bis 30 Jahre**

<b>38A Frauen (Vorarlberg)</b>		(nach Altersgruppen)			
	30-39	40-49	50-54	TOTAL	
Durchschnitt	6,39	7,29	8,51	7,13	
Standardabweichung	4,74	4,81	4,34	4,76	

<b>38B Frauen (Tirol)</b>		(nach Altersgruppen)			
	30-39	40-49	50-54	TOTAL	
Durchschnitt	5,69	6,66	5,51	6,06	
Standardabweichung	5,63	4,57	7,16	5,52	

<b>38C Männer (Vorarlberg und Tirol)</b>		(nach Altersgruppen)			
	30-39	40-49	50-54	TOTAL	
Durchschnitt	8,73	8,21	7,56	8,36	
Standardabweichung	5,42	6,01	9,29	6,37	

**Tabelle 39: Durchschnittliche Anzahl von Lebendgeburten bis zum 30. Lebensjahr**

<b>39 Frauen (Vorarlberg)</b>		(nach Altersgruppen)			
	30-39	40-49	50-54	TOTAL	
Durchschnitt	1,64	1,84	2,02	1,79	
Standardabweichung	1,12	1,08	1,22	1,13	

<b>39 Frauen/Männer (Tirol)</b>		(nach Altersgruppen)			
	30-39	40-49	50-54	TOTAL	
Durchschnitt	1,54	1,91	2,11	1,78	
Standardabweichung	0,92	1,11	1,02	1,04	

<b>39 Frauen/Männer (Tirol)</b>		(nach Altersgruppen)			
	30-39	40-49	50-54	TOTAL	
Durchschnitt	0,98	1,37	1,25	1,17	
Standardabweichung	1,00	1,08	1,32	1,10	



**Tabelle 40: Durchschnittsalter bei Beginn der ersten Lebensgemeinschaft, nach Art der Lebensgemeinschaft**

<b>40A Frauen (Vorarlberg)</b> (nach Altersgruppen)			
Durchschnittsalter (Median)	30-39	40-49	50-54
Eheliche Lebensgemeinschaft	22,7	22,6	23,5
Nicht-eheliche Lebensgemeinschaft	27,3	25,9	26,3

<b>40B Frauen (Tirol)</b> (nach Altersgruppen)			
Durchschnittsalter (Median)	30-39	40-49	50-54
Eheliche Lebensgemeinschaft	24,3	22,7	23,3
Nicht-eheliche Lebensgemeinschaft	24,6		

<b>40C Männer (Vorarlberg und Tirol)</b> (nach Altersgruppen)			
Durchschnittsalter (Median)	30-39	40-49	50-54
Eheliche Lebensgemeinschaft	27,7		
Nicht-eheliche Lebensgemeinschaft	27,0		

**Tabelle 41: Durchschnittliche Anzahl von Jahren, die bis zum Alter von 30 Jahren in einer Lebensgemeinschaft verbracht wurden**

<b>41A Frauen (Vorarlberg)</b> (nach Altersgruppen)				
	30-39	40-49	50-54	TOTAL
Durchschnitt	6,28	6,16	5,75	6,14
Standardabweichung	4,01	4,56	3,85	4,22

<b>41B Frauen (Tirol)</b> (nach Altersgruppen)				
	30-39	40-49	50-54	TOTAL
Durchschnitt	3,62	3,58	2,58	3,45
Standardabweichung	3,71	5,01	4,30	4,36

<b>41C Männer (Vorarlberg und Tirol)</b> (nach Altersgruppen)				
	30-39	40-49	50-54	TOTAL
Durchschnitt	5,97	5,96	6,02	5,98
Standardabweichung	4,68	4,63	4,43	4,62

**Tabelle 42: Erst-Ehen, die bis zum 30. Lebensjahr aus einer nicht-ehelichen Partnerschaft hervorgegangen sind**

<b>42 Frauen/Männer</b> (nach Altersgruppen, in Prozent)			
	30-39	40-49	50-54
Frauen (Vorarlberg)	52,9	34,1	8,6
Frauen (Tirol)	60,3	28,4	15,9
Männer (Vorarlberg und Tirol)	61,8	34,8	32,4



## 4. Linearauszahlungen nach Geschlecht und Alter

Der folgende Abschnitt enthält die Linearauszahlungen des FFS-Datenmaterials nach Geschlecht und 10-jährigen Altersgruppen.

Besonders hingewiesen sei auf die unterschiedlichen Grundgesamtheiten der jeweiligen Items, d. h. aufgrund der Verwendung von Filterfragen variiert die Anzahl der Personen, die in die Analyse bestimmter Fragen eingehen. Wie die Filter gesetzt wurden, kann dem Fragebogen entnommen werden. In den Tabellen zu Abschnitt 4.10. Kinderwunsch werden die nicht zu dieser Thematik befragten Personen – das sind in diesem Fall Frauen ab 40 Jahren – explizit als *missing*-Werte ausgewiesen.

Die Auszählung der Schleifenelemente wurde für jede der Biographien (Ausbildung, Beruf, Wohnen und Migration, Partnerschaften, Geburten) bis zur dritten Schleife dargestellt, wobei jene Items, die Datumsangaben beinhalten, in der Linearauszählung nicht dokumentiert werden. Ebenso wurden lange Bezirkslisten zur Wohnbiographie (Tiroler und Vorarlberger Gemeindebezirke) sowie jene Items, in denen keine Werte ausgewiesen werden, in der Darstellung nicht berücksichtigt.

Da sich aufgrund der Gewichtung die Anzahl der in Tirol und Vorarlberg befragten Männer reduziert, wurde – um auf die tatsächliche Zahl der Respondenten zu kommen – ein zusätzlicher Gewichtungsfaktor berechnet.

Bei den Total-Werten können Rundungsungenauigkeiten auftreten, da in den Tabellen gerundete Werte ausgewiesen werden.



## 4.1. Hintergrundvariablen

### Item 1: Geschlecht des/der Befragten

	20-29	30-39	40-49	50-54	Total
Frauen (Tirol)	156	133	121	44	454
Frauen (Vorarlberg)	123	98	91	42	354
Männer (Tirol und Vorarlberg)	109	90	76	29	304

### Item 3: Was ist Ihre höchste abgeschlossene Schulbildung bzw. Ausbildung?

Frauen (Tirol)	20-29	30-39	40-49	50-54	Total
Pflichtschule	45	17	50	20	132
Sek. o. Matura	74	90	58	21	243
Sek. m. Matura	30	14	8	2	54
Postsekundär	7	11	5	1	24
keine Angabe		1			1
Total	156	133	121	44	454

Frauen (Vorarlberg)	20-29	30-39	40-49	50-54	Total
Pflichtschule	30	27	43	25	125
Sek. o. Matura	69	58	38	16	181
Sek. m. Matura	22	6	4		32
Postsekundär	2	7	6	1	16
Total	123	98	91	42	354

Männer (Tirol und Vorarlberg)	20-29	30-39	40-49	50-54	Total
Pflichtschule	23	18	18	9	68
Sek. o. Matura	64	58	48	17	187
Sek. m. Matura	20	6	3	3	31
Postsekundär	3	8	8		18
Total	109	90	76	29	304

### Item 4: In welcher beruflichen Situation befinden Sie sich? Sind Sie ...?

Frauen (Tirol)	20-29	30-39	40-49	50-54	Total
Selbständig	2	7	17	7	33
Unselbständig	91	58	51	22	222
Unselbständig – nicht mehr berufstätig		6	2	2	10
Hausfrau/mann	15	48	49	9	121
Karenz	22	11	1		34
sonstige	26	3	1	4	34
Total	156	133	121	44	454

Frauen (Vorarlberg)	20-29	30-39	40-49	50-54	Total
Selbständig	1	4	2		7
Unselbständig	73	36	52	28	189
Unselbständig – nicht mehr berufstätig	3	1	7	3	14
Hausfrau/mann	20	43	28	9	100
Karenz	21	12	2		35
sonstige	5	2		2	9
Total	123	98	91	42	354

Männer (Tirol und Vorarlberg)	20-29	30-39	40-49	50-54	Total
Selbständig	8	14	12	4	38
Unselbständig	72	73	58	20	223
Unselbständig – nicht mehr berufstätig	6	2	2	1	11
Hausfrau/mann	1				1
Karenz	3				3
sonstige	19	1	5	4	29
Total	109	90	76	29	304

### Item 5: Sind Sie ...?

Frauen (Tirol)	20-29	30-39	40-49	50-54	Total
ledig	99	16	5		120

verheiratet	50	105	105	34	294
verwitwet			4	2	6
geschieden	7	12	7	8	34
<b>Total</b>	<b>156</b>	<b>133</b>	<b>121</b>	<b>44</b>	<b>454</b>

<b>Frauen (Vorarlberg)</b>	20-29	30-39	40-49	50-54	Total
ledig	63	11	6	6	86
verheiratet	51	73	71	27	222
verwitwet		1	2	2	5
geschieden	9	13	12	7	41
<b>Total</b>	<b>123</b>	<b>98</b>	<b>91</b>	<b>42</b>	<b>354</b>

<b>Männer (Tirol und Vorarlberg)</b>	20-29	30-39	40-49	50-54	Total
ledig	79	24	8		111
verheiratet	28	64	60	24	175
verwitwet				1	1
geschieden	2	3	9	3	17
<b>Total</b>	<b>109</b>	<b>90</b>	<b>76</b>	<b>29</b>	<b>304</b>

## 4.2. Familien- und Haushaltscharakteristika – 1. Teil

**Item 6: Ich möchte Ihnen zunächst einige Fragen zu Ihrem Haushalt stellen. Unter Ihrem Haushalt verstehen wir alle Personen, die mit Ihnen zusammen wohnen. Wie viele Personen leben normalerweise in Ihrem Haushalt, Sie selbst miteingerechnet?**

<b>Frauen (Tirol)</b>	20-29	30-39	40-49	50-54	Total
1 Person (Respondent alleine)	10	3	3	3	19
2 Personen	43	20	15	17	95
3 Personen	52	27	25	9	113
4 Personen	40	56	41	8	145
5 Personen	5	22	26	5	58
6 Personen	3	5	11	1	20
7 Personen	1			1	2
8 Personen	1				1
9 Personen	1				1
<b>Total</b>	<b>156</b>	<b>133</b>	<b>121</b>	<b>44</b>	<b>454</b>

<b>Frauen (Vorarlberg)</b>	20-29	30-39	40-49	50-54	Total
1 Person (Respondent alleine)	5	5	1	3	14
2 Personen	25	11	14	19	69
3 Personen	46	15	18	9	88
4 Personen	24	38	35	4	101
5 Personen	13	25	15	6	59
6 Personen	8	3	7	1	19
7 Personen	2	1	1		4
<b>Total</b>	<b>123</b>	<b>98</b>	<b>91</b>	<b>42</b>	<b>354</b>

<b>Männer (Tirol und Vorarlberg)</b>	20-29	30-39	40-49	50-54	Total
1 Person (Respondent alleine)	13	8	8	3	31
2 Personen	34	17	11	5	68
3 Personen	31	21	11	6	69
4 Personen	17	26	29	8	80
5 Personen	12	13	11	5	41
6 Personen	1	4	2		7
7 Personen			2	1	3
8 Personen		1			1
9 Personen				1	1
10 u.mehr Personen	1		1		3
<b>Total</b>	<b>109</b>	<b>90</b>	<b>76</b>	<b>29</b>	<b>304</b>

**Item 8: Ist dieses erste andere Haushaltsmitglied ...?**

<b>Frauen (Tirol)</b>	20-29	30-39	40-49	50-54	Total
männlich	117	119	112	38	386
weiblich	29	11	6	3	49
<b>Total</b>	<b>146</b>	<b>130</b>	<b>118</b>	<b>41</b>	<b>435</b>

<b>Frauen (Vorarlberg)</b>	20-29	30-39	40-49	50-54	Total
männlich	95	87	80	35	297
weiblich	23	6	10	4	43
Total	118	93	90	39	340

<b>Männer (Tirol und Vorarlberg)</b>	20-29	30-39	40-49	50-54	Total
männlich	34	2	7	1	44
weiblich	62	80	62	25	229
Total	96	82	68	26	273

**Item 9: In welcher Beziehung steht diese erste andere Person zu Ihnen persönlich?  
Welches Verwandtschaftsverhältnis haben Sie zu dieser Person genau?**

<b>Frauen (Tirol)</b>	20-29	30-39	40-49	50-54	Total
Elternteil	32	5	2	1	40
Stiefelnteil	1				1
Elternteil des Partners			1		1
Partner	85	109	104	30	328
Geschwister	5				5
Leibliches Kind	8	16	11	9	44
Großelnteil	3				3
Großelnteil des Partners				1	1
Nicht verwandte Person	12				12
Total	146	130	118	41	435

<b>Frauen (Vorarlberg)</b>	20-29	30-39	40-49	50-54	Total
Elternteil	27	1	1	1	30
Elternteil des Partners	2		2		4
Stiefelnteil des Partners				1	1
Partner	65	77	66	26	234
Geschwister	2	1		1	4
Geschwister des Partners				1	1
Leibliches Kind	14	13	21	9	57
Großelnteil	4				4
Andere mit mir verwandte Person		1			1
Nicht verwandte Person	4				4
Total	118	93	90	39	340

<b>Männer (Tirol und Vorarlberg)</b>	20-29	30-39	40-49	50-54	Total
Elternteil	37	3	3	1	45
Elternteil des Partners			2		2
Partner	46	76	60	23	204
Geschwister	6	2			8
Leibliches Kind		1	2	1	4
Großelnteil	3	1			5
Andere mit mir verwandte Person			1		1
Nicht verwandte Person	4		1		5
Total	96	82	68	26	273

**Item 10: Und welchen gesetzlichen Familienstand hat diese erste andere Person?**

<b>Frauen (Tirol)</b>	20-29	30-39	40-49	50-54	Total
ledig	52	10	12	7	81
verheiratet	74	103	101	31	309
verwitwet	4	2	2	1	9
geschieden	2	1	2		5
keine Angabe	6	2	1	2	11
Total	138	118	118	41	415

<b>Frauen (Vorarlberg)</b>	20-29	30-39	40-49	50-54	Total
ledig	24	6	17	12	59
verheiratet	70	73	62	24	229
verwitwet	9		2	2	13
geschieden	2	3	3	1	9
keine Angabe	1	1			2
Total	106	83	84	39	312

<b>Männer (Tirol und Vorarlberg)</b>	20-29	30-39	40-49	50-54	Total
ledig	31	11	5	1	49
verheiratet	50	65	57	24	195
verwitwet	5	2	2		9
geschieden	9	5	3	1	17
keine Angabe	1	1			2
<b>Total</b>	<b>96</b>	<b>82</b>	<b>67</b>	<b>26</b>	<b>272</b>

**Item 11: In welcher beruflichen Situation befindet sich dieses erste andere Haushaltsmitglied?**

<b>Frauen (Tirol)</b>	20-29	30-39	40-49	50-54	Total
Selbständig, freie Berufe	13	13	12	7	45
Landwirt	1		7	3	11
Unselbständig beschäftigt	82	94	82	18	276
Nicht beschäftigt – arbeitslos	3		2	1	6
Nicht beschäftigt - Hausfrau/mann	4	1			5
Nicht beschäftigt – in Ausbildung	16	3	5	3	27
Nicht beschäftigt – in Karenz	1		1		2
Nicht beschäftigt – Pensionist	11	5	8	8	32
Nicht beschäftigt – Sonstiges	1				1
keine Angabe	6	2	1	1	10
<b>Total</b>	<b>138</b>	<b>118</b>	<b>118</b>	<b>41</b>	<b>415</b>

<b>Frauen (Vorarlberg)</b>	20-29	30-39	40-49	50-54	Total
Selbständig, freie Berufe	3	8	8	2	21
Unselbständig beschäftigt	83	69	60	24	236
Nicht beschäftigt – arbeitslos	3		1	2	6
Nicht beschäftigt - Hausfrau/mann	2				2
Nicht beschäftigt – in Ausbildung	2	3	9	3	17
Nicht beschäftigt – Pensionist	12	2	5	8	27
Nicht beschäftigt – Sonstiges			1		1
keine Angabe	1	1			2
<b>Total</b>	<b>106</b>	<b>83</b>	<b>84</b>	<b>39</b>	<b>312</b>

<b>Männer (Tirol und Vorarlberg)</b>	20-29	30-39	40-49	50-54	Total
Selbständig, freie Berufe	6	2	1	1	10
Landwirt		1			1
Unselbständig beschäftigt	51	34	26	11	122
Nicht beschäftigt – arbeitslos		3		1	3
Nicht beschäftigt - Hausfrau/mann	19	27	29	12	87
Nicht beschäftigt – in Ausbildung	5	3			7
Nicht beschäftigt – in Karenz	7	9	3		18
Nicht beschäftigt – Pensionist	8	3	8	1	21
keine Angabe	1	1			2
<b>Total</b>	<b>96</b>	<b>82</b>	<b>67</b>	<b>26</b>	<b>272</b>

**Item 13: Ist dieses zweite andere Haushaltsmitglied ...?**

<b>Frauen (Tirol)</b>	20-29	30-39	40-49	50-54	Total
männlich	43	59	53	15	170
weiblich	60	51	50	9	170
<b>Total</b>	<b>103</b>	<b>110</b>	<b>103</b>	<b>24</b>	<b>340</b>

<b>Frauen (Vorarlberg)</b>	20-29	30-39	40-49	50-54	Total
männlich	36	40	42	13	131
weiblich	57	42	34	7	140
<b>Total</b>	<b>93</b>	<b>82</b>	<b>76</b>	<b>20</b>	<b>271</b>

<b>Männer (Tirol und Vorarlberg)</b>	20-29	30-39	40-49	50-54	Total
männlich	23	27	29	13	92
weiblich	39	39	28	9	114
<b>Total</b>	<b>62</b>	<b>65</b>	<b>57</b>	<b>21</b>	<b>205</b>



**Item 14: In welcher Beziehung steht diese zweite andere Person zu Ihnen persönlich?  
Welches Verwandtschaftsverhältnis haben Sie zu dieser Person genau?**

<b>Frauen (Tirol)</b>	20-29	30-39	40-49	50-54	Total
Elternteil	30	2	1	1	34
Elternteil des Partners				1	1
Partner	1	1	3	3	8
Geschwister		2			2
Leibliches Kind	66	104	97	19	286
Adoptivkind/Pflegekind/ Ziehkind		1	1		2
Großelternanteil	1				1
Anderer mit mir verwandte Person			1		1
Nicht verwandte Person	5				5
<b>Total</b>	<b>103</b>	<b>110</b>	<b>103</b>	<b>24</b>	<b>340</b>

<b>Frauen (Vorarlberg)</b>	20-29	30-39	40-49	50-54	Total
Elternteil	27	1	1		29
Partner	3		2	1	6
Geschwister	4				4
Leibliches Kind	55	79	72	19	225
Adoptivkind/Pflegekind/ Ziehkind			1		1
Kind des Partners	1	2			3
Nicht verwandte Person	3				3
<b>Total</b>	<b>93</b>	<b>82</b>	<b>76</b>	<b>20</b>	<b>271</b>

<b>Männer (Tirol und Vorarlberg)</b>	20-29	30-39	40-49	50-54	Total
Elternteil	32	5	1		39
Elternteil des Partners			2		2
Partner	3		3		5
Geschwister	3		1		5
Leibliches Kind	19	55	49	20	143
Adoptivkind/Pflegekind/ Ziehkind		1		1	2
Kind des Partners	3	2			5
Großelternanteil	3				3
Anderer mit mir verwandte Person		1			1
Nicht verwandte Person		1	1		1
<b>Total</b>	<b>62</b>	<b>65</b>	<b>57</b>	<b>21</b>	<b>205</b>

**Item 15: Und welchen gesetzlichen Familienstand hat diese zweite andere Person?**

<b>Frauen (Tirol)</b>	20-29	30-39	40-49	50-54	Total
ledig	4	21	72	16	113
verheiratet	32	2	4	5	43
verwitwet				1	1
keine Angabe	3	3	2	1	9
<b>Total</b>	<b>39</b>	<b>26</b>	<b>78</b>	<b>23</b>	<b>166</b>

<b>Frauen (Vorarlberg)</b>	20-29	30-39	40-49	50-54	Total
ledig	5	14	52	18	89
verheiratet	32	2	3	1	38
geschieden				1	1
keine Angabe			1		1
<b>Total</b>	<b>37</b>	<b>16</b>	<b>56</b>	<b>20</b>	<b>129</b>

<b>Männer (Tirol und Vorarlberg)</b>	20-29	30-39	40-49	50-54	Total
ledig	6	10	33	19	68
verheiratet	29	4	5	1	39
verwitwet	3	1			3
geschieden	1		1		2
keine Angabe	3		1		4
<b>Total</b>	<b>42</b>	<b>15</b>	<b>40</b>	<b>20</b>	<b>116</b>

**Item 16: In welcher beruflichen Situation befindet sich dieses zweite andere Haushaltsmitglied?**

<b>Frauen (Tirol)</b>	20-29	30-39	40-49	50-54	Total
Selbständig, freie Berufe	2				2
Landwirt			1	1	2
Unselbständig beschäftigt	11	3	25	14	53
Nicht beschäftigt – arbeitslos			1		1
Nicht beschäftigt - Hausfrau/mann	14	1		1	16
Nicht beschäftigt – in Ausbildung	4	18	48	4	74
Nicht beschäftigt – in Karenz			1		1
Nicht beschäftigt – Pensionist	5	1	1	1	8
Nicht beschäftigt – Sonstiges				1	1
keine Angabe	3	3	1	1	8
<b>Total</b>	<b>39</b>	<b>26</b>	<b>78</b>	<b>23</b>	<b>166</b>

<b>Frauen (Vorarlberg)</b>	20-29	30-39	40-49	50-54	Total
Selbständig, freie Berufe	2				2
Unselbständig beschäftigt	28	4	25	12	69
Nicht beschäftigt – arbeitslos				1	1
Nicht beschäftigt - Hausfrau/mann	5		1		6
Nicht beschäftigt – in Ausbildung	1	9	27	5	42
Nicht beschäftigt – in Karenz		1		1	2
Nicht beschäftigt – Pensionist	1	1	1		3
Nicht beschäftigt – Sonstiges		1	1	1	3
keine Angabe			1		1
<b>Total</b>	<b>37</b>	<b>16</b>	<b>56</b>	<b>20</b>	<b>129</b>

<b>Männer (Tirol und Vorarlberg)</b>	20-29	30-39	40-49	50-54	Total
Selbständig, freie Berufe		1			1
Landwirt		1			1
Unselbständig beschäftigt	17	4	13	8	41
Nicht beschäftigt – arbeitslos	1				1
Nicht beschäftigt - Hausfrau/mann	14		1		15
Nicht beschäftigt – in Ausbildung	2	5	22	12	41
Nicht beschäftigt – in Karenz			1		1
Nicht beschäftigt – Pensionist	5	3	2		9
keine Angabe	4		1		5
<b>Total</b>	<b>42</b>	<b>15</b>	<b>40</b>	<b>20</b>	<b>116</b>

**Item 18: Ist dieses dritte andere Haushaltsmitglied ...?**

<b>Frauen (Tirol)</b>	20-29	30-39	40-49	50-54	Total
männlich	21	52	40	12	125
weiblich	30	31	38	3	102
<b>Total</b>	<b>51</b>	<b>83</b>	<b>78</b>	<b>15</b>	<b>227</b>

<b>Frauen (Vorarlberg)</b>	20-29	30-39	40-49	50-54	Total
männlich	25	31	27	8	91
weiblich	22	36	31	3	92
<b>Total</b>	<b>47</b>	<b>67</b>	<b>58</b>	<b>11</b>	<b>183</b>

<b>Männer (Tirol und Vorarlberg)</b>	20-29	30-39	40-49	50-54	Total
männlich	18	25	24	12	79
weiblich	13	19	22	3	57
<b>Total</b>	<b>31</b>	<b>44</b>	<b>46</b>	<b>15</b>	<b>136</b>

**Item 19: In welcher Beziehung steht diese dritte andere Person zu Ihnen persönlich?  
Welches Verwandtschaftsverhältnis haben Sie zu dieser Person genau?**

<b>Frauen (Tirol)</b>	20-29	30-39	40-49	50-54	Total
Elternteil	3			1	4
Elternteil des Partners			1		1

Partner	2	3			5
Geschwister	16				16
Geschwister des Partners	1				1
Leibliches Kind	28	80	77	14	199
Nicht verwandte Person	1				1
<b>Total</b>	<b>51</b>	<b>83</b>	<b>78</b>	<b>15</b>	<b>227</b>

<b>Frauen (Vorarlberg)</b>	20-29	30-39	40-49	50-54	Total
Elternteil	4				4
Partner	1			1	2
Geschwister	15				15
Geschwister des Partners	1		1		2
Leibliches Kind	24	67	56	10	157
Adoptivkind/Pflegekind/ Ziehkind			1		1
Kind des Partners	1				1
Nicht verwandte Person	1				1
<b>Total</b>	<b>47</b>	<b>67</b>	<b>58</b>	<b>11</b>	<b>183</b>

<b>Männer (Tirol und Vorarlberg)</b>	20-29	30-39	40-49	50-54	Total
Elternteil	3	1			4
Partner	3	1	3		7
Geschwister	16				16
Leibliches Kind	7	41	42	13	103
Adoptivkind/Pflegekind/ Ziehkind				1	1
Enkelkind				1	1
Großelternanteil	1				1
Anderere mit mir verwandte Person		1			1
Nicht verwandte Person	2		1		3
<b>Total</b>	<b>31</b>	<b>44</b>	<b>46</b>	<b>15</b>	<b>136</b>

**Item 20: Und welchen gesetzlichen Familienstand hat diese dritte andere Person?**

<b>Frauen (Tirol)</b>	20-29	30-39	40-49	50-54	Total
ledig	18	4	36	12	70
verheiratet	3	1	2	1	7
verwitwet			1		1
keine Angabe	3	2	1		6
<b>Total</b>	<b>24</b>	<b>7</b>	<b>40</b>	<b>13</b>	<b>84</b>

<b>Frauen (Vorarlberg)</b>	20-29	30-39	40-49	50-54	Total
ledig	15	9	34	10	68
verheiratet	5			1	6
keine Angabe	2				2
<b>Total</b>	<b>22</b>	<b>9</b>	<b>34</b>	<b>11</b>	<b>76</b>

<b>Männer (Tirol und Vorarlberg)</b>	20-29	30-39	40-49	50-54	Total
ledig	15	1	18	7	41
verheiratet	7	3	3	1	14
keine Angabe	1	1	5	1	9
<b>Total</b>	<b>23</b>	<b>5</b>	<b>26</b>	<b>9</b>	<b>63</b>

**Item 21: In welcher beruflichen Situation befindet sich dieses dritte andere Haushaltsmitglied?**

<b>Frauen (Tirol)</b>	20-29	30-39	40-49	50-54	Total
Selbständig, freie Berufe	1				1
Unselbständig beschäftigt	7	3	13	7	30
Nicht beschäftigt – arbeitslos	1		1	1	3
Nicht beschäftigt - Hausfrau/mann	2				2
Nicht beschäftigt – in Ausbildung	10	2	24	4	40
Nicht beschäftigt – in Karenz			1		1
Nicht beschäftigt – Pensionist			1	1	2
keine Angabe	3	2			5
<b>Total</b>	<b>24</b>	<b>7</b>	<b>40</b>	<b>13</b>	<b>84</b>

<b>Frauen (Vorarlberg)</b>	20-29	30-39	40-49	50-54	Total
Unselbständig beschäftigt	12	2	6	7	27
Nicht beschäftigt – in Ausbildung	8	7	28	4	47
keine Angabe	2				2
<b>Total</b>	<b>22</b>	<b>9</b>	<b>34</b>	<b>11</b>	<b>76</b>

<b>Männer (Tirol und Vorarlberg)</b>	20-29	30-39	40-49	50-54	Total
Landwirt	1				1
Unselbständig beschäftigt	10		5	3	19
Nicht beschäftigt – arbeitslos	1			1	3
Nicht beschäftigt - Hausfrau/mann	5	3	1		8
Nicht beschäftigt – in Ausbildung	5	1	14	3	23
Nicht beschäftigt – Pensionist			1		1
Nicht beschäftigt – Sonstiges			1		1
keine Angabe	1	1	5	1	9
<b>Total</b>	<b>23</b>	<b>5</b>	<b>26</b>	<b>9</b>	<b>63</b>

### 4.3. Einstellungen, Werte, Meinungen

**Item 52: Ich möchte Sie gerne nach Ihren Einstellungen zu verschiedenen Themen, im Zusammenhang mit Berufstätigkeit, Partnerschaft und Familie, befragen. Ich lese Ihnen einige Aussagen vor. Bitte sagen Sie mir, ob Sie ganz persönlich zustimmen oder ob Sie nicht zustimmen. „Unverheiratete Paare sollten die gleichen Rechte haben wie Ehepaare.“**

<b>Frauen (Tirol)</b>	20-29	30-39	40-49	50-54	Total
Stimme zu	127	94	72	26	319
Stimme nicht zu	26	38	47	12	123
keine Angabe	3	1	2	6	12
<b>Total</b>	<b>156</b>	<b>133</b>	<b>121</b>	<b>44</b>	<b>454</b>

<b>Frauen (Vorarlberg)</b>	20-29	30-39	40-49	50-54	Total
Stimme zu	98	75	52	23	248
Stimme nicht zu	21	22	37	19	99
keine Angabe	4	1	2		7
<b>Total</b>	<b>123</b>	<b>98</b>	<b>91</b>	<b>42</b>	<b>354</b>

<b>Männer (Tirol und Vorarlberg)</b>	20-29	30-39	40-49	50-54	Total
Stimme zu	78	66	39	7	191
Stimme nicht zu	23	22	35	19	98
keine Angabe	9	2	2	3	15
<b>Total</b>	<b>109</b>	<b>90</b>	<b>76</b>	<b>29</b>	<b>304</b>

**Item 53: „Wenn eine alleinstehende Frau ein Kind, jedoch keine feste Partnerschaft mit einem Mann möchte, so sollte das akzeptiert werden.“**

<b>Frauen (Tirol)</b>	20-29	30-39	40-49	50-54	Total
Stimme zu	149	119	105	38	411
Stimme nicht zu	4	10	14	5	33
keine Angabe	3	4	2	1	10
<b>Total</b>	<b>156</b>	<b>133</b>	<b>121</b>	<b>44</b>	<b>454</b>

<b>Frauen (Vorarlberg)</b>	20-29	30-39	40-49	50-54	Total
Stimme zu	111	92	82	36	321
Stimme nicht zu	11	6	8	4	29
keine Angabe	1		1	2	4
<b>Total</b>	<b>123</b>	<b>98</b>	<b>91</b>	<b>42</b>	<b>354</b>

<b>Männer (Tirol und Vorarlberg)</b>	20-29	30-39	40-49	50-54	Total
Stimme zu	79	79	64	19	241
Stimme nicht zu	24	9	11	9	52
keine Angabe	6	2	2	1	11
<b>Total</b>	<b>109</b>	<b>90</b>	<b>76</b>	<b>29</b>	<b>304</b>

**Item 54: „Es wäre gut, wenn dem Leben in der Familie mehr Bedeutung zukäme.“**

Frauen (Tirol)	20-29	30-39	40-49	50-54	Total
Stimme zu	137	125	114	38	414
Stimme nicht zu	13	5	5	4	27
keine Angabe	6	3	2	2	13
Total	156	133	121	44	454

Frauen (Vorarlberg)	20-29	30-39	40-49	50-54	Total
Stimme zu	115	94	84	37	330
Stimme nicht zu	6	4	3	1	14
keine Angabe	2		4	4	10
Total	123	98	91	42	354

Männer (Tirol und Vorarlberg)	20-29	30-39	40-49	50-54	Total
Stimme zu	96	83	68	25	272
Stimme nicht zu	6	3	5	2	16
keine Angabe	7	5	3	1	16
Total	109	90	76	29	304

**Item 55: „Auch gleichgeschlechtliche Partner sollten die Möglichkeiten haben, zu heiraten.“**

Frauen (Tirol)	20-29	30-39	40-49	50-54	Total
Stimme zu	107	75	45	16	243
Stimme nicht zu	44	52	69	23	188
keine Angabe	5	6	7	5	23
Total	156	133	121	44	454

Frauen (Vorarlberg)	20-29	30-39	40-49	50-54	Total
Stimme zu	73	59	40	9	181
Stimme nicht zu	46	37	49	33	165
keine Angabe	4	2	2		8
Total	123	98	91	42	354

Männer (Tirol und Vorarlberg)	20-29	30-39	40-49	50-54	Total
Stimme zu	67	46	28	10	151
Stimme nicht zu	35	39	48	14	136
keine Angabe	7	5		5	16
Total	109	90	76	29	304

**Item 56: „Scheidungen von Ehen mit Kindern sollten erschwert werden.“**

Frauen (Tirol)	20-29	30-39	40-49	50-54	Total
Stimme zu	42	30	40	10	122
Stimme nicht zu	105	95	73	31	304
keine Angabe	9	8	8	3	28
Total	156	133	121	44	454

Frauen (Vorarlberg)	20-29	30-39	40-49	50-54	Total
Stimme zu	31	28	33	17	109
Stimme nicht zu	86	66	57	23	232
keine Angabe	6	4	1	2	13
Total	123	98	91	42	354

Männer (Tirol und Vorarlberg)	20-29	30-39	40-49	50-54	Total
Stimme zu	34	30	30	8	102
Stimme nicht zu	64	56	42	18	180
keine Angabe	11	5	4	3	22
Total	109	90	76	29	304

**Item 57: „Ein Kind wächst in einer Stieffamilie, also mit einem nicht-leiblichen Elternteil, ebenso gut auf, wie mit beiden leiblichen Eltern.“**

Frauen (Tirol)	20-29	30-39	40-49	50-54	Total
Stimme zu	96	84	72	22	274

Stimme nicht zu	46	36	41	16	139
keine Angabe	14	13	8	6	41
Total	156	133	121	44	454

<b>Frauen (Vorarlberg)</b>	20-29	30-39	40-49	50-54	Total
Stimme zu	86	79	58	30	253
Stimme nicht zu	35	16	28	10	89
keine Angabe	2	3	5	2	12
Total	123	98	91	42	354

<b>Männer (Tirol und Vorarlberg)</b>	20-29	30-39	40-49	50-54	Total
Stimme zu	48	46	27	15	136
Stimme nicht zu	51	40	46	12	149
keine Angabe	11	4	3	2	19
Total	109	90	76	29	304

**Item 58: „Ein Kind wächst mit der alleinstehenden Mutter bzw. Vater ebenso gut auf, wie mit beiden leiblichen Eltern.“**

<b>Frauen (Tirol)</b>	20-29	30-39	40-49	50-54	Total
Stimme zu	63	40	45	19	167
Stimme nicht zu	88	82	68	23	261
keine Angabe	5	11	8	2	26
Total	156	133	121	44	454

<b>Frauen (Vorarlberg)</b>	20-29	30-39	40-49	50-54	Total
Stimme zu	51	32	32	22	137
Stimme nicht zu	69	63	58	19	209
keine Angabe	3	3	1	1	8
Total	123	98	91	42	354

<b>Männer (Tirol und Vorarlberg)</b>	20-29	30-39	40-49	50-54	Total
Stimme zu	17	25	18	3	63
Stimme nicht zu	82	61	55	23	220
keine Angabe	10	5	3	3	21
Total	109	90	76	29	304

**Item 59: Ich lese Ihnen eine Reihe von Gründen vor, die man von Leuten hören kann, die ein Kind möchten. Sagen Sie mir bitte, ob diese Gründe für Sie persönlich wichtig sein könnten, ein Kind bzw. ein weiteres Kind zu wollen!  
„Mit Kindern ist es weniger wahrscheinlich, daß man im Alter einsam ist.“**

<b>Frauen (Tirol)</b>	20-29	30-39	40-49	50-54	Total
Wäre ein Grund für mich	67	42	51	19	179
Wäre kein Grund für mich	85	88	64	21	258
keine Angabe	4	3	6	4	17
Total	156	133	121	44	454

<b>Frauen (Vorarlberg)</b>	20-29	30-39	40-49	50-54	Total
Wäre ein Grund für mich	48	38	30	19	135
Wäre kein Grund für mich	73	60	60	21	214
keine Angabe	2		1	2	5
Total	123	98	91	42	354

<b>Männer (Tirol und Vorarlberg)</b>	20-29	30-39	40-49	50-54	Total
Wäre ein Grund für mich	53	38	39	15	145
Wäre kein Grund für mich	49	48	25	9	132
keine Angabe	7	4	12	4	26
Total	109	90	76	29	304

**Item 60: „Kinder helfen einem, sich selbst weiterzuentwickeln.“**

<b>Frauen (Tirol)</b>	20-29	30-39	40-49	50-54	Total
Wäre ein Grund für mich	100	93	86	27	306
Wäre kein Grund für mich	51	36	29	14	130

keine Angabe	5	4	6	3	18
Total	156	133	121	44	454

<b>Frauen (Vorarlberg)</b>	20-29	30-39	40-49	50-54	Total
Wäre ein Grund für mich	81	68	61	23	233
Wäre kein Grund für mich	40	30	29	17	116
keine Angabe	2		1	2	5
Total	123	98	91	42	354

<b>Männer (Tirol und Vorarlberg)</b>	20-29	30-39	40-49	50-54	Total
Wäre ein Grund für mich	72	61	50	14	197
Wäre kein Grund für mich	28	25	14	12	79
keine Angabe	9	4	13	3	28
Total	109	90	76	29	304

**Item 61: „Durch Kinder bekommt das Leben einen Sinn; man weiß, wofür man lebt.“**

<b>Frauen (Tirol)</b>	20-29	30-39	40-49	50-54	Total
Wäre ein Grund für mich	88	88	90	24	290
Wäre kein Grund für mich	58	41	24	17	140
keine Angabe	10	4	7	3	24
Total	156	133	121	44	454

<b>Frauen (Vorarlberg)</b>	20-29	30-39	40-49	50-54	Total
Wäre ein Grund für mich	85	71	73	34	263
Wäre kein Grund für mich	36	27	16	6	85
keine Angabe	2		2	2	6
Total	123	98	91	42	354

<b>Männer (Tirol und Vorarlberg)</b>	20-29	30-39	40-49	50-54	Total
Wäre ein Grund für mich	55	63	56	21	194
Wäre kein Grund für mich	49	23	9	5	86
keine Angabe	5	4	12	3	24
Total	109	90	76	29	304

**Item 62: „Es ist wichtig, daß die eigene Familie nicht ausstirbt (Stammhalter).“**

<b>Frauen (Tirol)</b>	20-29	30-39	40-49	50-54	Total
Wäre ein Grund für mich	40	38	43	20	141
Wäre kein Grund für mich	111	92	72	21	296
keine Angabe	5	3	6	3	17
Total	156	133	121	44	454

<b>Frauen (Vorarlberg)</b>	20-29	30-39	40-49	50-54	Total
Wäre ein Grund für mich	31	19	23	21	94
Wäre kein Grund für mich	91	79	67	19	256
keine Angabe	1		1	2	4
Total	123	98	91	42	354

<b>Männer (Tirol und Vorarlberg)</b>	20-29	30-39	40-49	50-54	Total
Wäre ein Grund für mich	46	38	32	13	130
Wäre kein Grund für mich	53	49	32	13	147
keine Angabe	9	4	12	3	28
Total	109	90	76	29	304

**Item 63: „Kinder bringen die Partner einander näher.“**

<b>Frauen (Tirol)</b>	20-29	30-39	40-49	50-54	Total
Wäre ein Grund für mich	58	52	63	15	188
Wäre kein Grund für mich	90	77	49	24	240
keine Angabe	8	4	9	5	26
Total	156	133	121	44	454

<b>Frauen (Vorarlberg)</b>	20-29	30-39	40-49	50-54	Total
Wäre ein Grund für mich	51	40	38	18	147

Wäre kein Grund für mich	70	58	52	22	202
keine Angabe	2		1	2	5
Total	123	98	91	42	354

<b>Männer (Tirol und Vorarlberg)</b>	20-29	30-39	40-49	50-54	Total
Wäre ein Grund für mich	61	44	47	15	167
Wäre kein Grund für mich	40	41	17	11	109
keine Angabe	9	5	12	3	28
Total	109	90	76	29	304

**Item 64: „Wenn man schon ein Kind hat, möchte man ein weiteres, damit das 1. Kind nicht als Einzelkind aufwächst.“**

<b>Frauen (Tirol)</b>	20-29	30-39	40-49	50-54	Total
Wäre ein Grund für mich	84	78	78	26	266
Wäre kein Grund für mich	63	51	36	15	165
keine Angabe	9	4	7	3	23
Total	156	133	121	44	454

<b>Frauen (Vorarlberg)</b>	20-29	30-39	40-49	50-54	Total
Wäre ein Grund für mich	84	67	61	26	238
Wäre kein Grund für mich	37	31	28	14	110
keine Angabe	2		2	2	6
Total	123	98	91	42	354

<b>Männer (Tirol und Vorarlberg)</b>	20-29	30-39	40-49	50-54	Total
Wäre ein Grund für mich	64	47	49	21	180
Wäre kein Grund für mich	37	39	13	5	93
keine Angabe	9	5	15	3	30
Total	109	90	76	29	304

**Item 65: Ich lese Ihnen eine Reihe von Gründen vor, die man von Leuten hören kann, die kein Kind möchten. Sagen Sie mir bitte, ob diese Gründe für Sie persönlich wichtig sein könnten, kein Kind bzw. kein weiteres Kind zu wollen! „Kinder zu haben ist sehr teuer.“**

<b>Frauen (Tirol)</b>	20-29	30-39	40-49	50-54	Total
Wäre Grund für mich	50	33	30	10	123
Wäre kein Grund für mich	102	96	84	31	313
keine Angabe	4	4	7	3	18
Total	156	133	121	44	454

<b>Frauen (Vorarlberg)</b>	20-29	30-39	40-49	50-54	Total
Wäre Grund für mich	27	19	25	8	79
Wäre kein Grund für mich	95	78	65	32	270
keine Angabe	1	1	1	2	5
Total	123	98	91	42	354

<b>Männer (Tirol und Vorarlberg)</b>	20-29	30-39	40-49	50-54	Total
Wäre Grund für mich	27	24	17	5	73
Wäre kein Grund für mich	73	61	48	21	203
keine Angabe	9	5	11	3	28
Total	109	90	76	29	304

**Item 66: „Mit Kindern ist es für eine Frau sehr schwierig, berufstätig zu sein.“**

<b>Frauen (Tirol)</b>	20-29	30-39	40-49	50-54	Total
Wäre Grund für mich	66	61	50	15	192
Wäre kein Grund für mich	87	67	65	25	244
keine Angabe	3	5	6	4	18
Total	156	133	121	44	454

<b>Frauen (Vorarlberg)</b>	20-29	30-39	40-49	50-54	Total
Wäre Grund für mich	48	52	35	17	152
Wäre kein Grund für mich	74	46	55	23	198
keine Angabe	1		1	2	4
Total	123	98	91	42	354



<b>Männer (Tirol und Vorarlberg)</b>	20-29	30-39	40-49	50-54	Total
Wäre Grund für mich	39	41	25	5	111
Wäre kein Grund für mich	59	45	40	19	163
keine Angabe	12	4	11	4	30
Total	109	90	76	29	304

**Item 67: „Schwangerschaft und Geburt sind schwere Belastungen für eine Frau.“**

<b>Frauen (Tirol)</b>	20-29	30-39	40-49	50-54	Total
Wäre Grund für mich	19	20	16	8	63
Wäre kein Grund für mich	132	108	98	33	371
keine Angabe	5	5	7	3	20
Total	156	133	121	44	454

<b>Frauen (Vorarlberg)</b>	20-29	30-39	40-49	50-54	Total
Wäre Grund für mich	14	10	6	4	34
Wäre kein Grund für mich	107	88	84	36	315
keine Angabe	2		1	2	5
Total	123	98	91	42	354

<b>Männer (Tirol und Vorarlberg)</b>	20-29	30-39	40-49	50-54	Total
Wäre Grund für mich	22	15	10	3	49
Wäre kein Grund für mich	68	68	54	20	210
keine Angabe	19	7	13	5	45
Total	109	90	76	29	304

**Item 68: „Mit Kindern bleibt nicht genügend Zeit für andere im Leben wichtige Dinge.“**

<b>Frauen (Tirol)</b>	20-29	30-39	40-49	50-54	Total
Wäre Grund für mich	20	14	16	5	55
Wäre kein Grund für mich	133	114	99	36	382
keine Angabe	3	5	6	3	17
Total	156	133	121	44	454

<b>Frauen (Vorarlberg)</b>	20-29	30-39	40-49	50-54	Total
Wäre Grund für mich	19	15	6	3	43
Wäre kein Grund für mich	103	83	84	37	307
keine Angabe	1		1	2	4
Total	123	98	91	42	354

<b>Männer (Tirol und Vorarlberg)</b>	20-29	30-39	40-49	50-54	Total
Wäre Grund für mich	17	10	8	1	36
Wäre kein Grund für mich	82	76	57	25	241
keine Angabe	10	4	11	3	28
Total	109	90	76	29	304

**Item 69: „Kinder zu erziehen bringt viele Sorgen und Probleme mit sich.“**

<b>Frauen (Tirol)</b>	20-29	30-39	40-49	50-54	Total
Wäre Grund für mich	43	32	33	14	122
Wäre kein Grund für mich	111	97	81	26	315
keine Angabe	2	4	7	4	17
Total	156	133	121	44	454

<b>Frauen (Vorarlberg)</b>	20-29	30-39	40-49	50-54	Total
Wäre Grund für mich	23	27	21	5	76
Wäre kein Grund für mich	98	71	69	35	273
keine Angabe	2		1	2	5
Total	123	98	91	42	354

<b>Männer (Tirol und Vorarlberg)</b>	20-29	30-39	40-49	50-54	Total
Wäre Grund für mich	28	22	14	6	70
Wäre kein Grund für mich	74	65	51	20	210
keine Angabe	7	4	11	3	24
Total	109	90	76	29	304

**Item 70: „Mit Kindern bleibt den Partnern nicht genügend Zeit füreinander.“**

Frauen (Tirol)	20-29	30-39	40-49	50-54	Total
Wäre Grund für mich	14	8	11	5	38
Wäre kein Grund für mich	139	120	103	36	398
keine Angabe	3	5	7	3	18
Total	156	133	121	44	454

Frauen (Vorarlberg)	20-29	30-39	40-49	50-54	Total
Wäre Grund für mich	6	10	5	2	23
Wäre kein Grund für mich	115	88	85	38	326
keine Angabe	2		1	2	5
Total	123	98	91	42	354

Männer (Tirol und Vorarlberg)	20-29	30-39	40-49	50-54	Total
Wäre Grund für mich	11	7	7		24
Wäre kein Grund für mich	88	79	57	26	251
keine Angabe	10	4	13	3	29
Total	109	90	76	29	304

**Item 71: Es gibt die unterschiedlichsten Gründe, wieso sich Ehepaare oder nicht verheiratete Paare trennen. Sind die folgenden Dinge Ihrer Meinung nach für eine Trennung ausreichend oder nicht? „Die Partner passen nicht zueinander, ihre Charaktere sind zu verschieden.“**

Frauen (Tirol)	20-29	30-39	40-49	50-54	Total
Ausreichend	105	81	69	21	276
Nicht ausreichend	48	42	50	22	162
keine Angabe	3	10	2	1	16
Total	156	133	121	44	454

Frauen (Vorarlberg)	20-29	30-39	40-49	50-54	Total
Ausreichend	78	62	54	28	222
Nicht ausreichend	45	36	37	14	132
Total	123	98	91	42	354

Männer (Tirol und Vorarlberg)	20-29	30-39	40-49	50-54	Total
Ausreichend	72	58	47	14	191
Nicht ausreichend	29	29	29	15	102
keine Angabe	8	3	1		11
Total	109	90	76	29	304

**Item 72: „Der Partner trinkt zuviel Alkohol und/oder ist gewalttätig.“**

Frauen (Tirol)	20-29	30-39	40-49	50-54	Total
Ausreichend	150	128	102	42	422
Nicht ausreichend	4	4	14	2	24
keine Angabe	2	1	5		8
Total	156	133	121	44	454

Frauen (Vorarlberg)	20-29	30-39	40-49	50-54	Total
Ausreichend	119	95	86	36	336
Nicht ausreichend	4	3	4	2	13
keine Angabe			1	4	5
Total	123	98	91	42	354

Männer (Tirol und Vorarlberg)	20-29	30-39	40-49	50-54	Total
Ausreichend	93	81	58	24	255
Nicht ausreichend	11	9	17	5	41
keine Angabe	5	1	1		7
Total	109	90	76	29	304

**Item 73: „Der Partner ist wiederholt untreu.“**

Frauen (Tirol)	20-29	30-39	40-49	50-54	Total
Ausreichend	121	105	87	32	345

Nicht ausreichend	34	24	31	11	100
keine Angabe	1	4	3	1	9
Total	156	133	121	44	454

<b>Frauen (Vorarlberg)</b>	20-29	30-39	40-49	50-54	Total
Ausreichend	109	87	77	37	310
Nicht ausreichend	10	10	8	5	33
keine Angabe	4	1	6		11
Total	123	98	91	42	354

<b>Männer (Tirol und Vorarlberg)</b>	20-29	30-39	40-49	50-54	Total
Ausreichend	92	71	54	24	241
Nicht ausreichend	10	17	20	5	52
keine Angabe	7	2	3		11
Total	109	90	76	29	304

**Item 74: „Die eigenen Wünsche und Lebenspläne kommen in der Partnerschaft zu kurz.“**

<b>Frauen (Tirol)</b>	20-29	30-39	40-49	50-54	Total
Ausreichend	69	35	23	4	131
Nicht ausreichend	84	96	95	39	314
keine Angabe	3	2	3	1	9
Total	156	133	121	44	454

<b>Frauen (Vorarlberg)</b>	20-29	30-39	40-49	50-54	Total
Ausreichend	44	37	21	7	109
Nicht ausreichend	75	61	68	33	237
keine Angabe	4		2	2	8
Total	123	98	91	42	354

<b>Männer (Tirol und Vorarlberg)</b>	20-29	30-39	40-49	50-54	Total
Ausreichend	44	16	9	3	72
Nicht ausreichend	59	73	65	25	222
keine Angabe	6	1	2		9
Total	109	90	76	29	304

**Item 75: „Die sexuelle Beziehung mit dem Partner ist unbefriedigend.“**

<b>Frauen (Tirol)</b>	20-29	30-39	40-49	50-54	Total
Ausreichend	58	36	28	6	128
Nicht ausreichend	92	94	84	37	307
keine Angabe	6	3	9	1	19
Total	156	133	121	44	454

<b>Frauen (Vorarlberg)</b>	20-29	30-39	40-49	50-54	Total
Ausreichend	52	35	24	11	122
Nicht ausreichend	69	61	66	31	227
keine Angabe	2	2	1		5
Total	123	98	91	42	354

<b>Männer (Tirol und Vorarlberg)</b>	20-29	30-39	40-49	50-54	Total
Ausreichend	48	29	21	8	106
Nicht ausreichend	53	60	53	21	186
keine Angabe	9	1	2		12
Total	109	90	76	29	304

**Item 76: „Kinder zu bekommen ist mit dem Partner nicht möglich.“**

<b>Frauen (Tirol)</b>	20-29	30-39	40-49	50-54	Total
Ausreichend	22	20	26	8	76
Nicht ausreichend	131	105	91	34	361
keine Angabe	3	8	4	2	17
Total	156	133	121	44	454

<b>Frauen (Vorarlberg)</b>	20-29	30-39	40-49	50-54	Total
Ausreichend	22	11	11	6	50
Nicht ausreichend	99	86	78	36	299
keine Angabe	2	1	2		5
<b>Total</b>	<b>123</b>	<b>98</b>	<b>91</b>	<b>42</b>	<b>354</b>

<b>Männer (Tirol und Vorarlberg)</b>	20-29	30-39	40-49	50-54	Total
Ausreichend	9	8	10	1	27
Nicht ausreichend	98	82	66	28	274
keine Angabe	3				3
<b>Total</b>	<b>109</b>	<b>90</b>	<b>76</b>	<b>29</b>	<b>304</b>

**Item 77: „Der Partner verstößt durch sein Verhalten gegen die Familienehre.“**

<b>Frauen (Tirol)</b>	20-29	30-39	40-49	50-54	Total
Ausreichend	36	37	35	16	124
Nicht ausreichend	100	86	76	23	285
keine Angabe	20	10	10	5	45
<b>Total</b>	<b>156</b>	<b>133</b>	<b>121</b>	<b>44</b>	<b>454</b>

<b>Frauen (Vorarlberg)</b>	20-29	30-39	40-49	50-54	Total
Ausreichend	35	31	29	13	108
Nicht ausreichend	83	64	59	27	233
keine Angabe	5	3	3	2	13
<b>Total</b>	<b>123</b>	<b>98</b>	<b>91</b>	<b>42</b>	<b>354</b>

<b>Männer (Tirol und Vorarlberg)</b>	20-29	30-39	40-49	50-54	Total
Ausreichend	15	17	15	3	50
Nicht ausreichend	85	71	60	25	241
keine Angabe	9	2	1	1	13
<b>Total</b>	<b>109</b>	<b>90</b>	<b>76</b>	<b>29</b>	<b>304</b>

**Item 78: „Die Aufteilung der Haushaltsaufgaben ist unbefriedigend.“**

<b>Frauen (Tirol)</b>	20-29	30-39	40-49	50-54	Total
Ausreichend	24	12	13	3	52
Nicht ausreichend	128	118	106	40	392
keine Angabe	4	3	2	1	10
<b>Total</b>	<b>156</b>	<b>133</b>	<b>121</b>	<b>44</b>	<b>454</b>

<b>Frauen (Vorarlberg)</b>	20-29	30-39	40-49	50-54	Total
Ausreichend	18	15	11	4	48
Nicht ausreichend	105	83	80	38	306
<b>Total</b>	<b>123</b>	<b>98</b>	<b>91</b>	<b>42</b>	<b>354</b>

<b>Männer (Tirol und Vorarlberg)</b>	20-29	30-39	40-49	50-54	Total
Ausreichend	17	12	6	2	37
Nicht ausreichend	86	78	70	27	261
keine Angabe	5		1		6
<b>Total</b>	<b>109</b>	<b>90</b>	<b>76</b>	<b>29</b>	<b>304</b>

**Item 79g1: Welche Möglichkeit, ob und wie lange eine Mutter/Vater nach einer Geburt bei den Kindern bleiben soll, würden Sie bevorzugt wählen?**

- 1 Frau gibt Beruf auf, sobald mindestens ein Kind da ist**
- 2 Frau reduziert Beruf, sobald mindestens ein Kind da ist**
- 3 Frau unterbricht bis alle Kinder das Schulalter erreicht haben**
- 4 Frau unterbricht zwei Jahre (volle Karenz)**
- 5 Frau unterbricht Beruf maximal ein Jahr**
- 6 Frau und Mann teilen sich die zweijährige Karenz (jeder ein Jahr)**
- 7 Mann unterbricht zwei Jahre, Frau arbeitet weiter.**

<b>Frauen (Tirol)</b>	20-29	30-39	40-49	50-54	Total
Frau gibt Beruf auf, wenn mind. ein Kind da	22	28	27	15	92

Frau reduziert Beruf, wenn mind. ein Kind da	28	28	19	10	85
Frau unterbricht Beruf bis alle Kinder in Schule	42	39	43	10	134
Frau unterbricht Beruf zwei Jahre (volle Karenz)	35	12	14	4	65
Frau unterbricht Beruf für max. ein Jahr	1	3	3		7
Frau und Mann teilen sich zweijährige Karenz	26	11	6	1	44
Mann unterbricht Beruf zwei Jahre, Frau arbeitet weiter		7	3	1	11
<b>Total</b>	<b>154</b>	<b>128</b>	<b>115</b>	<b>41</b>	<b>438</b>

<b>Frauen (Vorarlberg)</b>	20-29	30-39	40-49	50-54	Total
Frau gibt Beruf auf, wenn mind. ein Kind da	20	27	24	18	89
Frau reduziert Beruf, wenn mind. ein Kind da	13	11	10	5	39
Frau unterbricht Beruf bis alle Kinder in Schule	38	34	27	11	110
Frau unterbricht Beruf zwei Jahre (volle Karenz)	37	18	19	3	77
Frau unterbricht Beruf für max. ein Jahr	4	3	5	3	15
Frau und Mann teilen sich zweijährige Karenz	9	3	5		17
Mann unterbricht Beruf zwei Jahre, Frau arbeitet weiter		1			1
<b>Total</b>	<b>121</b>	<b>97</b>	<b>90</b>	<b>40</b>	<b>348</b>

<b>Männer (Tirol und Vorarlberg)</b>	20-29	30-39	40-49	50-54	Total
Frau gibt Beruf auf, wenn mind. ein Kind da	17	17	15	9	57
Frau reduziert Beruf, wenn mind. ein Kind da	22	17	11	3	52
Frau unterbricht Beruf bis alle Kinder in Schule	20	18	18	8	64
Frau unterbricht Beruf zwei Jahre (volle Karenz)	23	19	8	3	53
Frau unterbricht Beruf für max. ein Jahr	1	1	1	3	6
Frau und Mann teilen sich zweijährige Karenz	12	7	1		20
Mann unterbricht Beruf zwei Jahre, Frau arbeitet weiter	6	6	9		22
<b>Total</b>	<b>101</b>	<b>85</b>	<b>63</b>	<b>25</b>	<b>274</b>

**Item 79g2: Welche käme an zweiter Stelle?**

<b>Frauen (Tirol)</b>	20-29	30-39	40-49	50-54	Total
Frau gibt Beruf auf, wenn mind. ein Kind da	8	7	8	1	24
Frau reduziert Beruf, wenn mind. ein Kind da	28	21	16	3	68
Frau unterbricht Beruf bis alle Kinder in Schule	21	27	20	14	82
Frau unterbricht Beruf zwei Jahre (volle Karenz)	36	28	19	5	88
Frau unterbricht Beruf für max. ein Jahr	7	3	3		13
Frau und Mann teilen sich zweijährige Karenz	12	7	5	1	25
Mann unterbricht Beruf zwei Jahre, Frau arbeitet weiter	2	7	3		12
<b>Total</b>	<b>114</b>	<b>100</b>	<b>74</b>	<b>24</b>	<b>312</b>

<b>Frauen (Vorarlberg)</b>	20-29	30-39	40-49	50-54	Total
Frau gibt Beruf auf, wenn mind. ein Kind da	7	12	4	3	26
Frau reduziert Beruf, wenn mind. ein Kind da	20	19	20	10	69

Frau unterbricht Beruf bis alle Kinder in Schule	24	23	23	10	80
Frau unterbricht Beruf zwei Jahre (volle Karenz)	30	19	13	8	70
Frau unterbricht Beruf für max. ein Jahr	7		4		11
Frau und Mann teilen sich zweijährige Karenz	14	4	4	3	25
Mann unterbricht Beruf zwei Jahre, Frau arbeitet weiter	2	2			4
<b>Total</b>	<b>104</b>	<b>79</b>	<b>68</b>	<b>34</b>	<b>285</b>

<b>Männer (Tirol und Vorarlberg)</b>	20-29	30-39	40-49	50-54	Total
Frau gibt Beruf auf, wenn mind. ein Kind da	5	2	5	2	15
Frau reduziert Beruf, wenn mind. ein Kind da	15	14	9	3	41
Frau unterbricht Beruf bis alle Kinder in Schule	16	21	13	9	59
Frau unterbricht Beruf zwei Jahre (volle Karenz)	16	14	10	5	46
Frau unterbricht Beruf für max. ein Jahr	3	3	3		9
Frau und Mann teilen sich zweijährige Karenz	11	8	9	1	28
Mann unterbricht Beruf zwei Jahre, Frau arbeitet weiter	3	5	1		10
<b>Total</b>	<b>70</b>	<b>67</b>	<b>52</b>	<b>20</b>	<b>209</b>

**Item 80: Welche dieser politischen Maßnahmen sollte Ihrer Meinung nach am ehesten realisiert werden?**

**1 Mehr Betreuungseinrichtungen für Kinder**

**2 Großzügigere finanzielle Unterstützung für Familien mit Kindern**

**3 Flexible Arbeitszeit für berufstätige Eltern mit kleinen Kindern**

**4 Keine dieser Maßnahmen sollte realisiert werden**

**5 keine Angabe**

Frauen (Tirol)	20-29	30-39	40-49	50-54	Total
Mehr Betreuungseinrichtungen für Kinder	40	31	18	5	94
Großzügigere finanzielle Unterstützung für Familien mit Kind	30	32	26	11	99
Flexible Arbeitszeit o. ä. für berufstätige Eltern mit kleinen Kindern	77	64	71	24	236
Keine dieser Maßnahmen sollte realisiert werden	5	5	4	4	18
keine Angabe	4	1	2		7
<b>Total</b>	<b>156</b>	<b>133</b>	<b>121</b>	<b>44</b>	<b>454</b>

Frauen (Vorarlberg)	20-29	30-39	40-49	50-54	Total
Mehr Betreuungseinrichtungen für Kinder	26	27	13	14	80
Großzügigere finanzielle Unterstützung für Familien mit Kind	40	23	28	10	101
Flexible Arbeitszeit o. ä. für berufstätige Eltern mit kleinen Kindern	55	46	48	15	164
Keine dieser Maßnahmen sollte realisiert werden	1	2	2	3	8
keine Angabe	1				1
<b>Total</b>	<b>123</b>	<b>98</b>	<b>91</b>	<b>42</b>	<b>354</b>

Männer (Tirol und Vorarlberg)	20-29	30-39	40-49	50-54	Total
Mehr Betreuungseinrichtungen für Kinder	22	11	11	2	46
Großzügigere finanzielle Unterstützung für Familien mit Kind	39	25	28	13	104
Flexible Arbeitszeit o. ä. für berufstätige Eltern mit kleinen Kindern	41	52	30	10	133
Keine dieser Maßnahmen sollte realisiert werden	5	3	6	3	17
keine Angabe	1		1	1	3
<b>Total</b>	<b>109</b>	<b>90</b>	<b>76</b>	<b>29</b>	<b>304</b>

**Item 81: Ganz allgemein, würden Sie unter den folgenden Umständen, einen Schwangerschaftsabbruch akzeptieren oder nicht akzeptieren?  
„Wenn die Gesundheit der Mutter durch die Schwangerschaft gefährdet ist.“**

Frauen (Tirol)	20-29	30-39	40-49	50-54	Total
Akzeptieren	131	109	93	29	362
Nicht akzeptieren	20	16	19	10	65
keine Angabe	5	8	9	5	27
Total	156	133	121	44	454

Frauen (Vorarlberg)	20-29	30-39	40-49	50-54	Total
Akzeptieren	98	83	68	27	276
Nicht akzeptieren	19	14	21	13	67
keine Angabe	6	1	2	2	11
Total	123	98	91	42	354

Männer (Tirol und Vorarlberg)	20-29	30-39	40-49	50-54	Total
Akzeptieren	87	75	52	19	233
Nicht akzeptieren	16	11	13	6	46
keine Angabe	6	4	12	3	25
Total	109	90	76	29	304

**Item 82: „Wenn das Kind wahrscheinlich behindert zur Welt kommen würde.“**

Frauen (Tirol)	20-29	30-39	40-49	50-54	Total
Akzeptieren	106	89	70	20	285
Nicht akzeptieren	38	29	39	17	123
keine Angabe	12	15	12	7	46
Total	156	133	121	44	454

Frauen (Vorarlberg)	20-29	30-39	40-49	50-54	Total
Akzeptieren	83	57	56	20	216
Nicht akzeptieren	38	36	31	20	125
keine Angabe	2	5	4	2	13
Total	123	98	91	42	354

Männer (Tirol und Vorarlberg)	20-29	30-39	40-49	50-54	Total
Akzeptieren	44	59	38	19	160
Nicht akzeptieren	53	23	26	6	108
keine Angabe	12	8	12	4	36
Total	109	90	76	29	304

**Item 83: „Wenn die Frau nicht verheiratet ist bzw. keine feste Partnerschaft hat.“**

Frauen (Tirol)	20-29	30-39	40-49	50-54	Total
Akzeptieren	15	10	12	3	40
Nicht akzeptieren	136	119	104	37	396
keine Angabe	5	4	5	4	18
Total	156	133	121	44	454

Frauen (Vorarlberg)	20-29	30-39	40-49	50-54	Total
Akzeptieren	21	14	15	6	56
Nicht akzeptieren	100	83	76	34	293
keine Angabe	2	1		2	5
Total	123	98	91	42	354

Männer (Tirol und Vorarlberg)	20-29	30-39	40-49	50-54	Total
Akzeptieren	16	17	12	3	48
Nicht akzeptieren	87	68	53	22	230
keine Angabe	6	5	11	4	26
Total	109	90	76	29	304

**Item 84: „Wenn ein verheiratetes Paar keine weiteren Kinder mehr möchte.“**

<b>Frauen (Tirol)</b>	20-29	30-39	40-49	50-54	Total
Akzeptieren	19	21	21	1	62
Nicht akzeptieren	132	108	93	35	368
keine Angabe	5	4	7	8	24
<b>Total</b>	<b>156</b>	<b>133</b>	<b>121</b>	<b>44</b>	<b>454</b>

<b>Frauen (Vorarlberg)</b>	20-29	30-39	40-49	50-54	Total
Akzeptieren	30	16	17	5	68
Nicht akzeptieren	93	82	73	35	283
keine Angabe			1	2	3
<b>Total</b>	<b>123</b>	<b>98</b>	<b>91</b>	<b>42</b>	<b>354</b>

<b>Männer (Tirol und Vorarlberg)</b>	20-29	30-39	40-49	50-54	Total
Akzeptieren	19	15	23	3	61
Nicht akzeptieren	83	67	42	21	213
keine Angabe	7	8	12	4	30
<b>Total</b>	<b>109</b>	<b>90</b>	<b>76</b>	<b>29</b>	<b>304</b>

**Item 85: „Wenn die Frau entschieden erklärt, daß sie kein Kind (mehr) will.“**

<b>Frauen (Tirol)</b>	20-29	30-39	40-49	50-54	Total
Akzeptieren	34	31	21	6	92
Nicht akzeptieren	116	98	95	31	340
keine Angabe	6	4	5	7	22
<b>Total</b>	<b>156</b>	<b>133</b>	<b>121</b>	<b>44</b>	<b>454</b>

<b>Frauen (Vorarlberg)</b>	20-29	30-39	40-49	50-54	Total
Akzeptieren	26	28	19	9	82
Nicht akzeptieren	95	69	69	31	264
keine Angabe	2	1	3	2	8
<b>Total</b>	<b>123</b>	<b>98</b>	<b>91</b>	<b>42</b>	<b>354</b>

<b>Männer (Tirol und Vorarlberg)</b>	20-29	30-39	40-49	50-54	Total
Akzeptieren	29	20	24	8	80
Nicht akzeptieren	75	65	41	18	199
keine Angabe	5	5	11	3	24
<b>Total</b>	<b>109</b>	<b>90</b>	<b>76</b>	<b>29</b>	<b>304</b>

**Item 86: „Wenn der Mann entschieden erklärt, daß er kein Kind (mehr) will.“**

<b>Frauen (Tirol)</b>	20-29	30-39	40-49	50-54	Total
Akzeptieren	8	11	10	3	32
Nicht akzeptieren	144	119	107	34	404
keine Angabe	4	3	4	7	18
<b>Total</b>	<b>156</b>	<b>133</b>	<b>121</b>	<b>44</b>	<b>454</b>

<b>Frauen (Vorarlberg)</b>	20-29	30-39	40-49	50-54	Total
Akzeptieren	8	4	7	4	23
Nicht akzeptieren	114	94	82	36	326
keine Angabe	1		2	2	5
<b>Total</b>	<b>123</b>	<b>98</b>	<b>91</b>	<b>42</b>	<b>354</b>

<b>Männer (Tirol und Vorarlberg)</b>	20-29	30-39	40-49	50-54	Total
Akzeptieren	9	9	13	3	33
Nicht akzeptieren	92	78	52	23	244
keine Angabe	9	4	11	3	26
<b>Total</b>	<b>109</b>	<b>90</b>	<b>76</b>	<b>29</b>	<b>304</b>



#### 4.4. Familien- und Haushaltscharakteristika – 2. Teil

**Item 87: Wir haben vorhin über Ihren Haushalt gesprochen. Gibt es noch andere Personen außerhalb Ihres Haushalts, die Sie zu Ihrer Familie zählen, und mit denen Sie in engerer Beziehung stehen?**

Frauen (Tirol)	20-29	30-39	40-49	50-54	Total
Ja	94	105	81	31	311
Nein	62	28	40	13	143
Total	156	133	121	44	454
Frauen (Vorarlberg)	20-29	30-39	40-49	50-54	Total
Ja	100	81	68	31	280
Nein	23	17	23	11	74
Total	123	98	91	42	354
Männer (Tirol und Vorarlberg)	20-29	30-39	40-49	50-54	Total
Ja	64	60	43	22	189
Nein	45	30	33	7	115
Total	109	90	76	29	304

**Item 88: Welche Personen, außer den oben genannten in Ihrem Haushalt lebenden, zählen Sie noch zu Ihrer Familie? In welcher Beziehung stehen diese Personen zu Ihnen?**

Frauen (Tirol)	20-29	30-39	40-49	50-54	Total
Eltern	74	87	48	10	219
Leibliche Kinder	2	2	27	22	53
Adoptivkinder/Pflegekinder/ Ziehkinder	0	0	0	0	0
Kinder des Partners	0	4	1	0	5
Enkelkinder	0	0	12	2	14
Großeltern	29	14	3	0	46
Großeltern des Partners	9	5	1	0	15
Anderer mit mir verwandte Personen	20	32	18	3	73
Anderer mit meinem Partner verwandte Personen	8	8	11	1	28
Nicht verwandte Personen	23	28	19	4	74
Stiefeltern	1	0	0	0	1
Eltern des Partners	27	60	26	0	113
Stiefeltern des Partners	0	0	0	0	0
Derzeitiger Partner	9	2	1	0	12
Frühere Partner	2	2	0	0	4
Geschwister	74	81	50	12	217
Geschwister des Partners	19	28	18	2	67
keine Angabe	0	0	0	0	0
Frauen (Vorarlberg)	20-29	30-39	40-49	50-54	Total
Eltern	66	69	45	10	190
Leibliche Kinder	0	3	16	21	40
Adoptivkinder/Pflegekinder/ Ziehkinder	0	1	1	0	2
Kinder des Partners	1	2	2	2	7
Enkelkinder	0	1	2	9	12
Großeltern	34	15	3	1	53
Großeltern des Partners	3	6	1	1	11
Anderer mit mir verwandte Personen	40	27	23	12	102
Anderer mit meinem Partner verwandte Personen	18	17	10	8	53
Nicht verwandte Personen	40	26	26	5	97
Stiefeltern	1	1	0	2	4
Eltern des Partners	30	36	25	4	95
Stiefeltern des Partners	0	0	0	0	0
Derzeitiger Partner	9	1	4	0	14
Frühere Partner	3	0	2	0	5
Geschwister	78	66	50	14	208
Geschwister des Partners	28	28	29	11	96
keine Angabe	0	0	0	0	0

<b>Männer (Tirol und Vorarlberg)</b>	20-29	30-39	40-49	50-54	Total
Eltern	37	50	22	5	114
Leibliche Kinder	2	1	12	9	25
Adoptivkinder/Pflegekinder/ Ziehkinder	0	1	0	0	1
Kinder des Partners	0	1	1	0	2
Enkelkinder	0	0	1	0	1
Großeltern	17	9	1	1	28
Großeltern des Partners	4	7	0	1	12
Anderere mit mir verwandte Personen	18	13	7	3	41
Anderere mit meinem Partner verwandte Personen	5	10	3	1	19
Nicht verwandte Personen	11	12	12	6	42
Stiefeltern	0	1	1	0	1
Eltern des Partners	11	28	10	6	55
Stiefeltern des Partners	0	0	0	0	0
Derzeitiger Partner	1	3	1	0	5
Frühere Partner	0	1	0	1	1
Geschwister	41	44	25	12	122
Geschwister des Partners	6	26	9	4	45
keine Angabe	0	0	0	0	0

**Item 89: Wie viele Personen sind das insgesamt, die außerhalb Ihres Haushalts leben, und die Sie zur Familie zählen?**

<b>Frauen (Tirol)</b>	20-29	30-39	40-49	50-54	Total
1 Person bis	4	4	7	5	20
2	6	9	11	1	27
3	7	10	7	5	29
4	12	8	5	6	31
5	8	6	3	3	20
6	3	5	6	2	16
7	5	4	4	1	14
8	3	4	1	3	11
9		2		1	3
10	15	14	8		37
11	4	3	3		10
12	4	3	3	1	11
13	3		1		4
14			1		1
15	4	5	1		10
16		1	1		2
17				1	1
18		1			1
20	5	8	5	1	19
21		2			2
25	2	3	2		7
30	7	3	8	1	19
35			1		1
36			1		1
40		7	1		8
50	1	2	1		4
90		1			1
keine Angabe	1				1
<b>Total</b>	<b>94</b>	<b>105</b>	<b>81</b>	<b>31</b>	<b>311</b>

<b>Frauen (Vorarlberg)</b>	20-29	30-39	40-49	50-54	Total
1 Person bis	4	2	7	7	20
2	9	3	3	2	17
3		6	3	1	10
4	6	4	4	1	15
5	3	8	9		20
6	7	6	1		14
7	5	5	2	2	14
8	4	4	1	2	11
9	1		1		2
10	16	4	4	3	27
11	1	1	1		3
12	3		3		6
13	1				1
14		1			1
15	6	4	4	3	17
16	2			1	3

17	1	1			2
18		1	2		3
20	17	10	5	4	36
22	1				1
23			1		1
24		2			2
25	2	3	2		7
27	1				1
30	5	6	9	1	21
35		1			1
40	1	1	2	1	5
45		1			1
50	3	3	1		7
55				1	1
60		2	3		5
65				1	1
70		1			1
80				1	1
90		1			1
keine Angabe	1				1
<b>Total</b>	<b>100</b>	<b>81</b>	<b>68</b>	<b>31</b>	<b>280</b>

<b>Männer (Tirol und Vorarlberg)</b>	20-29	30-39	40-49	50-54	Total
1 Person bis	5	3	1	3	13
2	13	3	5	3	24
3	8	5	1	3	16
4	9	7	7	1	24
5	3	2	5	1	11
6	3	4		1	7
7	3	3	3	1	10
8	1				1
9		2	1	1	3
10	3	8	4	1	17
11	1	1	1		3
12	2	2			4
13	1	1			2
14	1				1
15	1	4	5	1	12
16		1			1
18			1		1
20	5	6	3	1	15
25	1	1	1	1	5
30		3	1	1	6
35	1				1
40	1	1			2
45				1	1
50		3	2		5
80			1		1
90	1				1
keine Angabe		1	1		1
<b>Total</b>	<b>64</b>	<b>60</b>	<b>43</b>	<b>22</b>	<b>189</b>

**Item 90: Wie häufig besuchen Sie diese Person(en) bzw. werden von ihr besucht? „Eltern“**

<b>Frauen (Tirol)</b>	20-29	30-39	40-49	50-54	Total
mindestens 3x pro Woche	26	21	21	3	71
mindestens 1x pro Woche	22	36	13	3	74
mindestens 1x pro Monat	20	16	6	1	43
mindestens 1x pro Jahr	4	14	7	3	28
noch seltener	2		1		3
<b>Total</b>	<b>74</b>	<b>87</b>	<b>48</b>	<b>10</b>	<b>219</b>

<b>Frauen (Vorarlberg)</b>	20-29	30-39	40-49	50-54	Total
mindestens 3x pro Woche	26	25	13	2	66
mindestens 1x pro Woche	30	28	16	3	77
mindestens 1x pro Monat	5	8	8	1	22
mindestens 1x pro Jahr	4	4	8	4	20
noch seltener	1	4			5
<b>Total</b>	<b>66</b>	<b>69</b>	<b>45</b>	<b>10</b>	<b>190</b>

<b>Männer (Tirol und Vorarlberg)</b>	20-29	30-39	40-49	50-54	Total
mindestens 3x pro Woche	8	17	5		30
mindestens 1x pro Woche	17	19	9	2	46

mindestens 1x pro Monat	5	5	3	1	14
mindestens 1x pro Jahr	7	9	5	3	23
Total	37	50	22	5	114

**Item 91: Wie häufig besuchen Sie diese Person(en) bzw. werden von ihr besucht? „Stiefeltern“**

<b>Frauen (Tirol)</b>	20-29				Total
noch seltener	1				1
Total	1				1

<b>Frauen (Vorarlberg)</b>	20-29	30-39	50-54	Total
mindestens 3x pro Woche	1			1
mindestens 1x pro Woche			1	1
mindestens 1x pro Monat			1	1
mindestens 1x pro Jahr		1		1
Total	1	1	2	4

<b>Männer (Tirol und Vorarlberg)</b>	30-39	40-49	Total
mindestens 3x pro Woche	1		1
mindestens 1x pro Monat		1	1
Total	1	1	1

**Item 92: Wie häufig besuchen Sie diese Person(en) bzw. werden von ihr besucht? „Eltern des Partners“**

<b>Frauen (Tirol)</b>	20-29	30-39	40-49	Total
mindestens 3x pro Woche	7	10	8	25
mindestens 1x pro Woche	12	21	9	42
mindestens 1x pro Monat	5	20	4	29
mindestens 1x pro Jahr	3	9	4	16
keine Angabe			1	1
Total	27	60	26	113

<b>Frauen (Vorarlberg)</b>	20-29	30-39	40-49	50-54	Total
mindestens 3x pro Woche	4	13	9		26
mindestens 1x pro Woche	16	9	10		35
mindestens 1x pro Monat	6	10	1	2	19
mindestens 1x pro Jahr	4	4	4	1	13
noch seltener				1	1
keine Angabe			1		1
Total	30	36	25	4	95

<b>Männer (Tirol und Vorarlberg)</b>	20-29	30-39	40-49	50-54	Total
mindestens 3x pro Woche	2	6	2	1	11
mindestens 1x pro Woche	3	14	4	2	23
mindestens 1x pro Monat	5	4	3	2	14
mindestens 1x pro Jahr	2	3	1		6
keine Angabe				1	1
Total	11	28	10	6	55

**Item 94: Wie häufig besuchen Sie diese Person(en) bzw. werden von ihr besucht? „Derzeitiger Partner“**

<b>Frauen (Tirol)</b>	20-29	30-39	40-49	Total
mindestens 3x pro Woche	9	2	1	12
Total	9	2	1	12

<b>Frauen (Vorarlberg)</b>	20-29	30-39	40-49	Total
mindestens 3x pro Woche	7	1	2	10
mindestens 1x pro Woche	2		1	3
mindestens 1x pro Jahr			1	1
Total	9	1	4	14

<b>Männer (Tirol und Vorarlberg)</b>	20-29	30-39	40-49	Total
mindestens 3x pro Woche	1	3		4

mindestens 1x pro Jahr			1	1
Total	1	3	1	5

**Item 95: Wie häufig besuchen Sie diese Person(en) bzw. werden von ihr besucht? „Frühere Partner“**

Frauen (Tirol)	20-29	30-39	Total
mindestens 1x pro Woche		1	1
mindestens 1x pro Monat	2	1	3
Total	2	2	4

Frauen (Vorarlberg)	20-29	40-49	Total
mindestens 3x pro Woche		2	2
mindestens 1x pro Woche	1		1
mindestens 1x pro Monat	1		1
mindestens 1x pro Jahr	1		1
Total	3	2	5

Männer (Tirol und Vorarlberg)	30-39	50-54	Total
mindestens 1x pro Woche		1	1
mindestens 1x pro Jahr	1		1
Total	1	1	1

**Item 96: Wie häufig besuchen Sie diese Person(en) bzw. werden von ihr besucht? „Geschwister“**

Frauen (Tirol)	20-29	30-39	40-49	50-54	Total
mindestens 3x pro Woche	19	8	6	1	34
mindestens 1x pro Woche	23	31	15	2	71
mindestens 1x pro Monat	23	22	21	5	71
mindestens 1x pro Jahr	7	18	7	3	35
noch seltener	2	1	1	1	5
keine Angabe		1			1
Total	74	81	50	12	217

Frauen (Vorarlberg)	20-29	30-39	40-49	50-54	Total
mindestens 3x pro Woche	16	7	3		26
mindestens 1x pro Woche	35	21	19	1	76
mindestens 1x pro Monat	18	28	19	5	70
mindestens 1x pro Jahr	9	8	8	8	33
noch seltener		2	1		3
Total	78	66	50	14	208

Männer (Tirol und Vorarlberg)	20-29	30-39	40-49	50-54	Total
mindestens 3x pro Woche	8	8	4		20
mindestens 1x pro Woche	17	13	9	5	45
mindestens 1x pro Monat	8	12	5	5	29
mindestens 1x pro Jahr	8	10	6	1	25
noch seltener			1	1	3
Total	41	44	25	12	122

**Item 97: Wie häufig besuchen Sie diese Person(en) bzw. werden von ihr besucht? „Geschwister des Partners“**

Frauen (Tirol)	20-29	30-39	40-49	50-54	Total
mindestens 3x pro Woche	3	3	4	1	11
mindestens 1x pro Woche	7	8	6		21
mindestens 1x pro Monat	8	10	3		21
mindestens 1x pro Jahr	1	6	3	1	11
noch seltener			1		1
keine Angabe		1	1		2
Total	19	28	18	2	67

Frauen (Vorarlberg)	20-29	30-39	40-49	50-54	Total
mindestens 3x pro Woche	3	1	2		6
mindestens 1x pro Woche	13	6	10		29
mindestens 1x pro Monat	7	12	10	6	35
mindestens 1x pro Jahr	5	9	6	2	22

noch seltener			1	3	4
Total	28	28	29	11	96

<b>Männer (Tirol und Vorarlberg)</b>	20-29	30-39	40-49	50-54	Total
mindestens 3x pro Woche	1	6	2	1	10
mindestens 1x pro Woche	3	5	1	2	11
mindestens 1x pro Monat	2	7	3	1	14
mindestens 1x pro Jahr	1	6	2		9
noch seltener		1			1
Total	6	26	9	4	45

**Item 98: Wie häufig besuchen Sie diese Person(en) bzw. werden von ihr besucht? „Leibliche Kinder“**

<b>Frauen (Tirol)</b>	20-29	30-39	40-49	50-54	Total
mindestens 3x pro Woche	2	1	13	8	24
mindestens 1x pro Woche		1	9	5	15
mindestens 1x pro Monat			1	5	6
mindestens 1x pro Jahr			4	4	8
Total	2	2	27	22	53

<b>Frauen (Vorarlberg)</b>	30-39	40-49	50-54	Total
mindestens 3x pro Woche		6	10	16
mindestens 1x pro Woche	2	1	10	13
mindestens 1x pro Monat	1	5		6
mindestens 1x pro Jahr		4	1	5
Total	3	16	21	40

<b>Männer (Tirol und Vorarlberg)</b>	20-29	30-39	40-49	50-54	Total
mindestens 3x pro Woche	1		2	2	5
mindestens 1x pro Woche			5	3	9
mindestens 1x pro Monat		1	1	3	5
mindestens 1x pro Jahr	1		4		5
noch seltener				1	1
Total	2	1	12	9	25

**Item 99: Wie häufig besuchen Sie diese Person(en) bzw. werden von ihr besucht? „Adoptivkinder/Pflegekinder/Ziehkinder“**

<b>Frauen (Vorarlberg)</b>	30-39	40-49	Total
mindestens 3x pro Woche	1		1
mindestens 1x pro Jahr		1	1
Total	1	1	2

<b>Männer (Tirol und Vorarlberg)</b>	30-39	Total
mindestens 3x pro Woche	1	1
Total	1	1

**Item 100: Wie häufig besuchen Sie diese Person(en) bzw. werden von ihr besucht? „Kinder des Partners“**

<b>Frauen (Tirol)</b>	30-39	40-49	Total
mindestens 3x pro Woche	1		1
mindestens 1x pro Woche	1	1	2
mindestens 1x pro Monat	2		2
Total	4	1	5

<b>Frauen (Vorarlberg)</b>	20-29	30-39	40-49	50-54	Total
mindestens 3x pro Woche			1		1
mindestens 1x pro Woche		2	1	2	5
mindestens 1x pro Monat	1				1
Total	1	2	2	2	7

<b>Männer (Tirol und Vorarlberg)</b>	30-39	40-49	Total
mindestens 3x pro Woche	1	1	2
Total	1	1	2

**Item 101: Wie häufig besuchen Sie diese Person(en) bzw. werden von ihr besucht? Enkelkinder**

<b>Frauen (Tirol)</b>	40-49	50-54	Total
mindestens 3x pro Woche	5	1	6
mindestens 1x pro Woche	3	1	4
mindestens 1x pro Monat	3		3
mindestens 1x pro Jahr	1		1
<b>Total</b>	<b>12</b>	<b>2</b>	<b>14</b>

<b>Frauen (Vorarlberg)</b>	30-39	40-49	50-54	Total
mindestens 3x pro Woche		1	5	6
mindestens 1x pro Woche			3	3
mindestens 1x pro Monat		1		1
mindestens 1x pro Jahr	1		1	2
<b>Total</b>	<b>1</b>	<b>2</b>	<b>9</b>	<b>12</b>

<b>Männer (Tirol und Vorarlberg)</b>	40-49	Total
mindestens 1 x pro Monat	1	1
<b>Total</b>	<b>1</b>	<b>1</b>

**Item 102: Wie häufig besuchen Sie diese Person(en) bzw. werden von ihr besucht? „Großeltern“**

<b>Frauen (Tirol)</b>	20-29	30-39	40-49	Total
mindestens 3x pro Woche	4	3		7
mindestens 1x pro Woche	5	2	1	8
mindestens 1x pro Monat	12	3	1	16
mindestens 1x pro Jahr	7	6	1	14
noch seltener	1			1
<b>Total</b>	<b>29</b>	<b>14</b>	<b>3</b>	<b>46</b>

<b>Frauen (Vorarlberg)</b>	20-29	30-39	40-49	50-54	Total
mindestens 3x pro Woche	4	3			7
mindestens 1x pro Woche	5	1	2		8
mindestens 1x pro Monat	12	3			15
mindestens 1x pro Jahr	12	6	1	1	20
noch seltener	1	2			3
<b>Total</b>	<b>34</b>	<b>15</b>	<b>3</b>	<b>1</b>	<b>53</b>

<b>Männer (Tirol und Vorarlberg)</b>	20-29	30-39	40-49	50-54	Total
mindestens 1x pro Woche	3	5	1	1	11
mindestens 1x pro Monat	4	3			7
mindestens 1x pro Jahr	7				7
noch seltener	2	1			3
keine Angabe		1			1
<b>Total</b>	<b>17</b>	<b>9</b>	<b>1</b>	<b>1</b>	<b>28</b>

**Item 103: Wie häufig besuchen Sie diese Person(en) bzw. werden von ihr besucht? „Großeltern des Partners“**

<b>Frauen (Tirol)</b>	20-29	30-39	40-49	Total
mindestens 3x pro Woche	2	2		4
mindestens 1x pro Woche	1			1
mindestens 1x pro Monat	3	2	1	6
mindestens 1x pro Jahr	3	1		4
<b>Total</b>	<b>9</b>	<b>5</b>	<b>1</b>	<b>15</b>

<b>Frauen (Vorarlberg)</b>	20-29	30-39	40-49	50-54	Total
mindestens 3x pro Woche		1			1
mindestens 1x pro Woche		1			1
mindestens 1x pro Monat	1	2			3
mindestens 1x pro Jahr	1	1	1	1	4
noch seltener	1				1
keine Angabe		1			1
<b>Total</b>	<b>3</b>	<b>6</b>	<b>1</b>	<b>1</b>	<b>11</b>

<b>Männer (Tirol und Vorarlberg)</b>	20-29	30-39	50-54	Total
mindestens 1x pro Woche		1		1

mindestens 1x pro Monat		1		1
mindestens 1x pro Jahr	4	3	1	8
noch seltener		1		1
keine Angabe		1		1
Total	4	7	1	12

**Item 104: Wie häufig besuchen Sie diese Person(en) bzw. werden von ihr besucht?**  
**„Andere mit mir verwandte Personen“**

Frauen (Tirol)	20-29	30-39	40-49	50-54	Total
mindestens 3x pro Woche	3	3		2	8
mindestens 1x pro Woche	4	5	3		12
mindestens 1x pro Monat	3	15	7	1	26
mindestens 1x pro Jahr	9	9	5		23
noch seltener	1		3		4
Total	20	32	18	3	73

Frauen (Vorarlberg)	20-29	30-39	40-49	50-54	Total
mindestens 3x pro Woche	5			1	6
mindestens 1x pro Woche	7	5	9		21
mindestens 1x pro Monat	14	11	7	4	36
mindestens 1x pro Jahr	12	8	7	5	32
noch seltener	2	3		2	7
Total	40	27	23	12	102

Männer (Tirol und Vorarlberg)	20-29	30-39	40-49	50-54	Total
mindestens 3x pro Woche	4				4
mindestens 1x pro Woche	4	1	1		6
mindestens 1x pro Monat	3	3	1	3	11
mindestens 1x pro Jahr	4	6	3		14
noch seltener	2	2	2		6
Total	18	13	7	3	41

**Item 105: Wie häufig besuchen Sie diese Person(en) bzw. werden von ihr besucht?**  
**„Andere mit meinem Partner verwandte Personen“**

Frauen (Tirol)	20-29	30-39	40-49	50-54	Total
mindestens 3x pro Woche		1	1	1	3
mindestens 1x pro Woche	3		4		7
mindestens 1x pro Monat	1	3	2		6
mindestens 1x pro Jahr	4	4	3		11
keine Angabe			1		1
Total	8	8	11	1	28

Frauen (Vorarlberg)	20-29	30-39	40-49	50-54	Total
mindestens 1x pro Woche	4	1	2		7
mindestens 1x pro Monat	9	5	4	2	20
mindestens 1x pro Jahr	3	9	4	5	21
noch seltener	2	2		1	5
Total	18	17	10	8	53

Männer (Tirol und Vorarlberg)	20-29	30-39	40-49	50-54	Total
mindestens 3x pro Woche		1			1
mindestens 1x pro Woche	1	1	1	1	3
mindestens 1x pro Monat		1	1	1	2
mindestens 1x pro Jahr	3	4	1		8
noch seltener		2	1		3
keine Angabe	1				1
Total	5	10	3	1	19

**Item 106: Wie häufig besuchen Sie diese Person(en) bzw. werden von ihr besucht?**  
**„Nicht verwandte Personen“**

Frauen (Tirol)	20-29	30-39	40-49	50-54	Total
mindestens 3x pro Woche	10	12	6	1	29
mindestens 1x pro Woche	6	10	9	3	28
mindestens 1x pro Monat	6	4	3		13



mindestens 1x pro Jahr		2	1		3
keine Angabe	1				1
Total	23	28	19	4	74

<b>Frauen (Vorarlberg)</b>	20-29	30-39	40-49	50-54	Total
mindestens 3x pro Woche	23	8	7	1	39
mindestens 1x pro Woche	11	11	13	3	38
mindestens 1x pro Monat	6	7	5	1	19
mindestens 1x pro Jahr			1		1
Total	40	26	26	5	97

<b>Männer (Tirol und Vorarlberg)</b>	20-29	30-39	40-49	50-54	Total
mindestens 3x pro Woche	2	5	3	2	12
mindestens 1x pro Woche	7	6	5	3	21
mindestens 1x pro Monat	1	1	3	1	6
mindestens 1x pro Jahr	1		1		1
keine Angabe	1				1
Total	11	12	12	6	42

**Item 107: Gibt es unter diesen Personen außerhalb Ihres Haushalts, die Sie zu Ihrer Familie zählen, auch solche, die von Ihnen mit Geld- oder Sachleistungen unterstützt werden?**

<b>Frauen (Tirol)</b>	20-29	30-39	40-49	50-54	Total
Ja	6	7	9	9	31
Nein	88	98	72	22	280
Total	94	105	81	31	311

<b>Frauen (Vorarlberg)</b>	20-29	30-39	40-49	50-54	Total
Ja	10	9	21	2	42
Nein	90	72	47	29	238
Total	100	81	68	31	280

<b>Männer (Tirol und Vorarlberg)</b>	20-29	30-39	40-49	50-54	Total
Ja	12	3	6	2	23
Nein	52	57	37	20	167
Total	64	60	43	22	189

**Item 108: Welche Personen sind das?**

<b>Frauen (Tirol)</b>	20-29	30-39	40-49	50-54	Total
Eltern	3	3	3	3	12
Leibliches Kind	0	1	3	7	11
Adoptivkind/Pflegekind/ Ziehkind	0	0	0	0	0
Kind des Partners	0	0	0	0	0
Enkelkind	0	0	0	0	0
Großeltern	0	1	0	0	1
Großeltern des Partners	0	0	0	0	0
Anderere mit mir verwandte Person	0	0	0	0	0
Anderere mit meinem Partner verwandte Person	1	0	0	0	1
Eine nicht verwandte Person	2	1	2	0	5
Stiefeltern	0	0	0	0	0
Eltern des Partners	0	1	0	0	1
Stiefeltern des Partners	0	0	0	0	0
Derzeitiger Partner	0	0	0	0	0
Früherer Partner	0	0	0	0	0
Geschwister	2	4	1	0	7
Geschwister des Partners	0	1	0	0	1
keine Angabe	0	0	0	0	0

<b>Frauen (Vorarlberg)</b>	20-29	30-39	40-49	50-54	Total
Eltern	2	3	4	0	9
Leibliches Kind	0	2	8	2	12
Adoptivkind/Pflegekind/ Ziehkind	0	0	0	0	0
Kind des Partners	0	0	0	0	0
Enkelkind	1	0	0	1	2

Großeltern	1	0	0	0	1
Großeltern des Partners	0	0	0	0	0
Anderere mit mir verwandte Person	1	0	2	0	3
Anderere mit meinem Partner verwandte Person	1	0	0	0	1
Eine nicht verwandte Person	2	2	3	0	7
Stiefeltern	0	0	0	0	0
Eltern des Partners	0	2	3	0	5
Stiefeltern des Partners	0	0	0	0	0
Derzeitiger Partner	0	0	0	0	0
Früherer Partner	1	0	1	0	2
Geschwister	3	3	0	0	6
Geschwister des Partners	1	0	3	0	4
keine Angabe	0	0	0	0	0

<b>Männer (Tirol und Vorarlberg)</b>	20-29	30-39	40-49	50-54	Total
Eltern	4	2	2	0	8
Leibliches Kind	2	0	5	0	7
Adoptivkind/Pflegekind/ Ziehkind	0	0	0	0	0
Kind des Partners	0	0	0	0	0
Enkelkind	0	0	0	0	0
Großeltern	3	0	0	1	4
Großeltern des Partners	0	0	0	0	0
Anderere mit mir verwandte Person	1	0	1	0	1
Anderere mit meinem Partner verwandte Person	0	0	0	0	0
Eine nicht verwandte Person	1	1	0	0	2
Stiefeltern	0	0	0	0	0
Eltern des Partners	0	0	0	0	0
Stiefeltern des Partners	0	0	0	0	0
Derzeitiger Partner	2	0	1	0	3
Früherer Partner	1	0	0	1	2
Geschwister	3	0	1	0	3
Geschwister des Partners	0	0	0	0	0
keine Angabe	0	0	0	0	0

**Item 109: Und gibt es darunter Personen, die von Ihnen mit Dienst- oder Hilfeleistungen unterstützt werden?**

<b>Frauen (Tirol)</b>	20-29	30-39	40-49	50-54	Total
Ja	17	31	33	12	93
Nein	77	74	48	19	218
Total	94	105	81	31	311

<b>Frauen (Vorarlberg)</b>	20-29	30-39	40-49	50-54	Total
Ja	37	31	35	12	115
Nein	63	50	33	19	165
Total	100	81	68	31	280

<b>Männer (Tirol und Vorarlberg)</b>	20-29	30-39	40-49	50-54	Total
Ja	20	14	11	4	50
Nein	44	46	32	18	140
Total	64	60	43	22	189

**Item 110: Welche Personen sind das?**

<b>Frauen (Tirol)</b>	20-29	30-39	40-49	50-54	Total
Eltern	9	17	11	3	40
Leibliches Kind	0	0	8	8	16
Adoptivkind/Pflegekind/ Ziehkind	0	0	0	0	0
Kind des Partners	0	0	0	0	0
Enkelkind	0	0	4	1	5
Großeltern	3	6	1	0	10
Großeltern des Partners	1	2	1	0	4
Anderere mit mir verwandte Person	0	6	2	0	8
Anderere mit meinem Partner					

verwandte Person	0	1	1	0	2
Eine nicht verwandte Person	6	4	6	1	17
Stiefeltern	0	0	0	0	0
Eltern des Partners	1	9	9	0	19
Stiefeltern des Partners	0	0	0	0	0
Derzeitiger Partner	0	0	0	0	0
Früherer Partner	0	1	0	0	1
Geschwister	9	10	4	1	24
Geschwister des Partners	3	4	2	0	9
keine Angabe	0	0	0	0	0

<b>Frauen (Vorarlberg)</b>	20-29	30-39	40-49	50-54	Total
Eltern	13	14	16	3	46
Leibliches Kind	0	1	5	7	13
Adoptivkind/Pflegekind/ Ziehkind	0	0	0	0	0
Kind des Partners	0	0	0	2	2
Enkelkind	0	0	0	1	1
Großeltern	4	2	1	0	7
Großeltern des Partners	0	2	0	0	2
Anderere mit mir verwandte Person	6	2	4	1	13
Anderere mit meinem Partner verwandte Person	2	1	0	0	3
Eine nicht verwandte Person	13	12	5	1	31
Stiefeltern	0	0	0	0	0
Eltern des Partners	5	11	10	0	26
Stiefeltern des Partners	0	0	0	0	0
Derzeitiger Partner	2	0	0	0	2
Früherer Partner	2	0	2	0	4
Geschwister	15	15	2	0	32
Geschwister des Partners	6	4	3	0	13
keine Angabe	0	0	0	0	0

<b>Männer (Tirol und Vorarlberg)</b>	20-29	30-39	40-49	50-54	Total
Eltern	7	10	5	0	22
Leibliches Kind	1	0	3	1	5
Adoptivkind/Pflegekind/ Ziehkind	0	0	0	0	0
Kind des Partners	0	0	1	0	1
Enkelkind	0	0	0	0	0
Großeltern	4	1	1	0	5
Großeltern des Partners	0	0	0	0	0
Anderere mit mir verwandte Person	2	1	0	0	3
Anderere mit meinem Partner verwandte Person	0	1	0	0	1
Eine nicht verwandte Person	5	3	2	1	11
Stiefeltern	0	0	0	0	0
Eltern des Partners	1	3	1	1	7
Stiefeltern des Partners	0	0	0	0	0
Derzeitiger Partner	1	0	1	0	3
Früherer Partner	1	0	0	0	1
Geschwister	9	7	5	0	21
Geschwister des Partners	1	3	1	0	5
keine Angabe	0	0	0	0	0

**Item 111: Und gibt es darunter Personen, von denen Sie selbst mit Geld- oder Sachleistungen unterstützt werden?**

<b>Frauen (Tirol)</b>	20-29	30-39	40-49	50-54	Total
Ja	29	13	5	1	48
Nein	65	92	76	30	263
Total	94	105	81	31	311

<b>Frauen (Vorarlberg)</b>	20-29	30-39	40-49	50-54	Total
Ja	24	10	6	1	41
Nein	76	71	62	30	239
Total	100	81	68	31	280

<b>Männer (Tirol und Vorarlberg)</b>	20-29	30-39	40-49	50-54	Total
Ja	17	7	4	1	29

Nein	47	53	39	21	161
Total	64	60	43	22	189

**Item 112: Welche Personen sind das?**

<b>Frauen (Tirol)</b>	20-29	30-39	40-49	50-54	Total
Eltern	25	8	2	0	35
Leibliches Kind	0	0	0	0	0
Adoptivkind/Pflegekind/ Ziehkind	0	0	0	0	0
Kind des Partners	0	0	0	0	0
Enkelkind	0	0	0	0	0
Großeltern	4	3	0	0	7
Großeltern des Partners	0	0	0	0	0
Andere mit mir verwandte Person	0	1	0	0	1
Anderem mit meinem Partner verwandte Person	0	0	0	0	0
Eine nicht verwandte Person	1	2	2	0	5
Stiefeltern	0	0	0	0	0
Eltern des Partners	5	5	3	0	13
Stiefeltern des Partners	0	0	0	0	0
Derzeitiger Partner	0	0	1	0	1
Früherer Partner	0	1	0	0	1
Geschwister	1	2	0	0	3
Geschwister des Partners	1	0	0	1	2
keine Angabe	0	0	0	0	0

<b>Frauen (Vorarlberg)</b>	20-29	30-39	40-49	50-54	Total
Eltern	17	5	3	1	26
Leibliches Kind	0	0	0	0	0
Adoptivkind/Pflegekind/ Ziehkind	0	0	0	0	0
Kind des Partners	0	0	0	0	0
Enkelkind	0	0	0	0	0
Großeltern	2	1	0	0	3
Großeltern des Partners	0	0	0	0	0
Andere mit mir verwandte Person	3	0	0	0	3
Anderem mit meinem Partner verwandte Person	0	0	0	0	0
Eine nicht verwandte Person	3	3	1	0	7
Stiefeltern	0	0	0	0	0
Eltern des Partners	3	1	2	0	6
Stiefeltern des Partners	0	0	0	0	0
Derzeitiger Partner	1	0	1	0	2
Früherer Partner	0	0	0	0	0
Geschwister	5	4	0	0	9
Geschwister des Partners	0	0	0	0	0
keine Angabe	0	0	0	0	0

<b>Männer (Tirol und Vorarlberg)</b>	20-29	30-39	40-49	50-54	Total
Eltern	11	5	2	0	19
Leibliches Kind	0	0	3	1	4
Adoptivkind/Pflegekind/ Ziehkind	0	0	0	0	0
Kind des Partners	0	0	0	0	0
Enkelkind	0	0	0	0	0
Großeltern	1	1	0	0	2
Großeltern des Partners	0	1	0	0	1
Andere mit mir verwandte Person	0	0	0	0	0
Anderem mit meinem Partner verwandte Person	0	0	0	0	0
Eine nicht verwandte Person	3	0	0	0	3
Stiefeltern	0	0	0	0	0
Eltern des Partners	1	1	1	0	3
Stiefeltern des Partners	0	0	0	0	0
Derzeitiger Partner	0	0	1	0	1
Früherer Partner	0	0	0	0	0
Geschwister	2	2	0	0	4
Geschwister des Partners	0	0	0	0	0
keine Angabe	0	0	0	0	0

**Item 113: Und gibt es darunter Personen, von denen Sie selbst mit Dienst- oder Hilfeleistungen unterstützt werden?**

<b>Frauen (Tirol)</b>	20-29	30-39	40-49	50-54	Total
Ja	26	22	18	4	70
Nein	68	83	63	27	241
Total	94	105	81	31	311

<b>Frauen (Vorarlberg)</b>	20-29	30-39	40-49	50-54	Total
Ja	33	28	14	10	85
Nein	67	53	54	21	195
Total	100	81	68	31	280

<b>Männer (Tirol und Vorarlberg)</b>	20-29	30-39	40-49	50-54	Total
Ja	18	17	10	1	45
Nein	46	43	33	21	144
Total	64	60	43	22	189

**Item 114: Welche Personen sind das?**

<b>Frauen (Tirol)</b>	20-29	30-39	40-49	50-54	Total
Eltern	15	13	8	0	36
Leibliches Kind	0	0	5	4	9
Adoptivkind/Pflegekind/ Ziehkind	0	0	0	0	0
Kind des Partners	0	0	0	0	0
Enkelkind	0	0	0	0	0
Großeltern	8	1	0	0	9
Großeltern des Partners	0	0	0	0	0
Anderer mit mir verwandte Person	0	2	1	0	3
Anderer mit meinem Partner verwandte Person	0	2	0	0	2
Eine nicht verwandte Person	3	4	3	0	10
Stiefeltern	1	0	0	0	1
Eltern des Partners	6	7	6	0	19
Stiefeltern des Partners	0	0	0	0	0
Derzeitiger Partner	0	0	0	0	0
Früherer Partner	0	1	0	0	1
Geschwister	10	9	3	0	22
Geschwister des Partners	4	3	2	0	9
keine Angabe	0	0	0	0	0

<b>Frauen (Vorarlberg)</b>	20-29	30-39	40-49	50-54	Total
Eltern	20	15	3	2	40
Leibliches Kind	0	0	0	6	6
Adoptivkind/Pflegekind/ Ziehkind	0	0	0	0	0
Kind des Partners	0	0	0	2	2
Enkelkind	0	0	0	0	0
Großeltern	2	3	0	0	5
Großeltern des Partners	0	0	0	0	0
Anderer mit mir verwandte Person	3	2	2	1	8
Anderer mit meinem Partner verwandte Person	0	0	2	0	2
Eine nicht verwandte Person	10	11	5	2	28
Stiefeltern	0	0	0	0	0
Eltern des Partners	7	5	3	0	15
Stiefeltern des Partners	0	0	0	0	0
Derzeitiger Partner	2	0	0	0	2
Früherer Partner	3	0	0	0	3
Geschwister	12	13	3	0	28
Geschwister des Partners	4	4	3	0	11
keine Angabe	0	0	0	0	0

<b>Männer (Tirol und Vorarlberg)</b>	20-29	30-39	40-49	50-54	Total
Eltern	10	10	5	0	25
Leibliches Kind	0	0	3	1	3
Adoptivkind/Pflegekind/ Ziehkind	0	0	0	0	0

Kind des Partners	0	0	1	0	1
Enkelkind	0	0	0	0	0
Großeltern	3	0	0	0	3
Großeltern des Partners	0	0	0	0	0
Andere mit mir verwandte Person	2	1	0	0	3
Anderer mit meinem Partner verwandte Person	0	1	0	0	1
Eine nicht verwandte Person	3	3	3	0	9
Stiefeltern	0	0	1	0	1
Eltern des Partners	3	5	0	0	7
Stiefeltern des Partners	0	0	0	0	0
Derzeitiger Partner	1	1	0	0	2
Früherer Partner	0	0	0	0	0
Geschwister	8	11	6	0	25
Geschwister des Partners	1	4	3	0	7
keine Angabe	0	0	0	0	0

## 4.5. Fragen zum Elternhaus

**Item 115: Nun möchte ich Ihnen gerne einige Fragen zu Ihrem Elternhaus stellen.  
Wie viele leibliche Kinder, Sie selbst mitgerechnet, hat bzw. hatte Ihre Mutter?**

Frauen (Tirol)	20-29	30-39	40-49	50-54	Total
1 Kind (Respondent)	20	13	6	4	43
2 Kinder	42	33	24	9	108
3 Kinder	42	28	18	10	98
4 Kinder	19	23	21	8	71
5 Kinder	14	16	12	4	46
6 Kinder	6	7	20	2	35
7 Kinder	6	5	6	4	21
8 Kinder	2	3	5		10
9 Kinder		4	4	1	9
10 und mehr Kinder	4		5	2	11
keine Angabe	1	1			2

Frauen (Vorarlberg)	20-29	30-39	40-49	50-54	Total
1 Kind (Respondent)	6	3	5	7	21
2 Kinder	28	22	13	2	65
3 Kinder	31	21	16	6	74
4 Kinder	27	12	24	5	68
5 Kinder	14	11	14	2	41
6 Kinder	8	12	8	7	35
7 Kinder	4	6	3	3	16
8 Kinder	2	6	5	5	18
9 Kinder	3	1	1	2	7
10 und mehr Kinder		4	2	3	9

Männer (Tirol und Vorarlberg)	20-29	30-39	40-49	50-54	Total
1 Kind (Respondent)	13	9	8	3	33
2 Kinder	25	13	9	3	49
3 Kinder	41	25	15	9	89
4 Kinder	16	14	6	3	39
5 Kinder	6	8	15	4	33
6 Kinder	4	9	9	2	23
7 Kinder	2	3	5	2	12
8 Kinder	3	4	5	1	14
9 Kinder		1	1	1	3
10 und mehr Kinder		5	3	1	10

**Item 117: Lebten Sie bis zum Alter von 15 Jahren in der gleichen Familie?**

Frauen (Tirol)	20-29	30-39	40-49	50-54	Total
ja, ohne Unterbrechung	148	128	117	43	436
ja, mit Unterbrechung	2	1	2		5
nein	6	4	2	1	13
Total	156	133	121	44	454

<b>Frauen (Vorarlberg)</b>	20-29	30-39	40-49	50-54	Total
ja, ohne Unterbrechung	121	95	83	39	338
ja, mit Unterbrechung	1	1	4	1	7
nein	1	2	4	2	9
Total	123	98	91	42	354

<b>Männer (Tirol und Vorarlberg)</b>	20-29	30-39	40-49	50-54	Total
ja, ohne Unterbrechung	102	90	74	27	293
ja, mit Unterbrechung	2	1			3
nein	5		3	1	9
Total	109	90	76	29	304

**Item 118: Bei wem haben Sie bis zum Alter von 15 Jahren gelebt, beziehungsweise die meiste Zeit über gelebt?**

<b>Frauen (Tirol)</b>	20-29	30-39	40-49	50-54	Total
bei beiden Eltern	137	122	104	39	402
nur bei der Mutter	9	7	4	3	23
nur beim Vater	1	0	1	0	2
bei Mutter und Stiefvater	3	1	2	1	7
bei Vater und Stiefmutter	1	1	2	0	4
bei den Großeltern	3	5	7	0	15
beiden Adoptiv- bzw. Pflegeeltern	1	0	0	1	2
bei anderen Verwandten	2	0	1	0	3
bei nicht verwandten Personen	0	0	1	0	1
keine Angabe	0	0	0	0	0

<b>Frauen (Vorarlberg)</b>	20-29	30-39	40-49	50-54	Total
bei beiden Eltern	113	87	83	37	320
nur bei der Mutter	4	6	5	4	19
nur beim Vater	3	2	1	0	6
bei Mutter und Stiefvater	1	2	0	1	4
bei Vater und Stiefmutter	0	1	1	0	2
bei den Großeltern	2	2	2	0	6
beiden Adoptiv- bzw. Pflegeeltern	0	1	3	0	4
bei anderen Verwandten	0	1	1	0	2
bei nicht verwandten Personen	0	0	0	0	0
keine Angabe	0	0	0	0	0

<b>Männer (Tirol und Vorarlberg)</b>	20-29	30-39	40-49	50-54	Total
bei beiden Eltern	94	83	70	24	271
nur bei der Mutter	10	3	3	1	18
nur beim Vater	0	0	0	0	0
bei Mutter und Stiefvater	1	1	0	0	2
bei Vater und Stiefmutter	0	0	0	0	0
bei den Großeltern	0	3	1	1	5
beiden Adoptiv- bzw. Pflegeeltern	3	1	2	2	8
bei anderen Verwandten	1	0	0	0	1
bei nicht verwandten Personen	1	0	0	0	1
keine Angabe	0	0	1	0	1

**Item 119: Mit wie vielen älteren und mit wie vielen jüngeren Brüdern bzw. Schwestern haben Sie in Ihrer Kindheit zusammengelebt (Geschwister/Halbgeschwister mit gleicher Mutter)? „jüngere Schwestern“**

<b>Frauen (Tirol)</b>	20-29	30-39	40-49	50-54	Total
Keine jüngere Schwestern	74	55	50	18	197
1 jüngere Schwester	45	39	33	19	136
2 jüngere Schwestern	14	14	16	1	45
3 jüngere Schwestern		6	11	2	19
4 jüngere Schwestern	1	3	3		7
5 jüngere Schwestern			2		2
6 jüngere Schwestern	1				1
7 jüngere Schwestern		1			1
keine Angabe	1	2			3
Total	136	120	115	40	411

<b>Frauen (Vorarlberg)</b>	20-29	30-39	40-49	50-54	Total
Keine jüngere Schwestern	71	52	31	14	168
1 jüngere Schwester	33	29	36	12	110
2 jüngere Schwestern	9	8	15	6	38
3 jüngere Schwestern	3	3	1	2	9
4 jüngere Schwestern	1	1	1	1	4
5 jüngere Schwestern		1	2		3
7 jüngere Schwestern		1			1
<b>Total</b>	<b>117</b>	<b>95</b>	<b>86</b>	<b>35</b>	<b>333</b>

<b>Männer (Tirol und Vorarlberg)</b>	20-29	30-39	40-49	50-54	Total
Keine jüngere Schwestern	63	36	22	11	131
1 jüngere Schwester	26	27	22	11	86
2 jüngere Schwestern	7	13	14	1	34
3 jüngere Schwestern		5	5	1	11
4 jüngere Schwestern	1		3	1	5
5 jüngere Schwestern			1		1
7 jüngere Schwestern			1		1
<b>Total</b>	<b>96</b>	<b>81</b>	<b>68</b>	<b>25</b>	<b>271</b>

**Item 120: Mit wie vielen älteren und mit wie vielen jüngeren Brüdern bzw. Schwestern haben Sie in Ihrer Kindheit zusammengelebt (Geschwister/Halbgeschwister mit gleicher Mutter)? „jüngere Brüder“**

<b>Frauen (Tirol)</b>	20-29	30-39	40-49	50-54	Total
Keine jüngeren Brüder	79	59	48	19	205
1 jüngerer Bruder	40	38	40	12	130
2 jüngere Brüder	14	16	18	6	54
3 jüngere Brüder	2	2	4	1	9
4 jüngere Brüder		3	3	2	8
5 jüngere Brüder			1		1
6 jüngere Brüder			1		1
keine Angabe	1	2			3
<b>Total</b>	<b>136</b>	<b>120</b>	<b>115</b>	<b>40</b>	<b>411</b>

<b>Frauen (Vorarlberg)</b>	20-29	30-39	40-49	50-54	Total
Keine jüngeren Brüder	67	45	32	16	160
1 jüngerer Bruder	37	33	34	9	113
2 jüngere Brüder	9	16	11	6	42
3 jüngere Brüder	3	1	5	2	11
4 jüngere Brüder	1		3	1	5
5 jüngere Brüder			1		1
6 jüngere Brüder				1	1
<b>Total</b>	<b>117</b>	<b>95</b>	<b>86</b>	<b>35</b>	<b>333</b>

<b>Männer (Tirol und Vorarlberg)</b>	20-29	30-39	40-49	50-54	Total
Keine jüngeren Brüder	50	36	28	11	126
1 jüngerer Bruder	35	32	23	9	100
2 jüngere Brüder	9	9	11	5	35
3 jüngere Brüder	1	3	3		7
4 jüngere Brüder	1		2		3
5 jüngere Brüder		1	1		1
<b>Total</b>	<b>96</b>	<b>81</b>	<b>68</b>	<b>25</b>	<b>271</b>

**Item 121: Mit wie vielen älteren und mit wie vielen jüngeren Brüdern bzw. Schwestern haben Sie in Ihrer Kindheit zusammengelebt (Geschwister/Halbgeschwister mit gleicher Mutter)? „ältere Schwestern“**

<b>Frauen (Tirol)</b>	20-29	30-39	40-49	50-54	Total
Keine älteren Schwestern	70	77	61	22	230
1 ältere Schwester	43	30	30	10	113
2 ältere Schwestern	15	9	10	6	40
3 ältere Schwestern	1	1	7	1	10
4 ältere Schwestern	3	1	4		8
5 ältere Schwestern	1		2	1	4
6 ältere Schwestern	1		1		2
8 ältere Schwestern	1				1
keine Angabe	1	2			3
<b>Total</b>	<b>136</b>	<b>120</b>	<b>115</b>	<b>40</b>	<b>411</b>



<b>Frauen (Vorarlberg)</b>	20-29	30-39	40-49	50-54	Total
Keine älteren Schwestern	54	39	47	11	151
1 ältere Schwester	39	28	27	12	106
2 ältere Schwestern	16	18	8	4	46
3 ältere Schwestern	5	6	2	3	16
4 ältere Schwestern	2	3	1	2	8
5 ältere Schwestern		1	1	2	4
6 ältere Schwestern	1				1
7 ältere Schwestern				1	1
Total	117	95	86	35	333

<b>Männer (Tirol und Vorarlberg)</b>	20-29	30-39	40-49	50-54	Total
Keine älteren Schwestern	53	42	34	11	140
1 ältere Schwester	23	25	23	8	78
2 ältere Schwestern	14	5	5	3	27
3 ältere Schwestern	5	5	3	1	15
4 ältere Schwestern	1	4	3	1	9
7 ältere Schwestern				1	1
Total	96	81	68	25	271

**Item 122: Mit wie vielen älteren und mit wie vielen jüngeren Brüdern bzw. Schwestern haben Sie in Ihrer Kindheit zusammengelebt (Geschwister/Halbgeschwister mit gleicher Mutter)? „ältere Brüder“**

<b>Frauen (Tirol)</b>	20-29	30-39	40-49	50-54	Total
Keine älteren Brüder	76	64	67	26	233
1 älterer Bruder	34	32	30	5	101
2 ältere Brüder	16	11	10	2	39
3 ältere Brüder	6	7	5	5	23
4 ältere Brüder	2	4	3	2	11
5 ältere Brüder	1				1
keine Angabe	1	2			3
Total	136	120	115	40	411

<b>Frauen (Vorarlberg)</b>	20-29	30-39	40-49	50-54	Total
Keine älteren Brüder	55	41	46	13	155
1 älterer Bruder	43	29	23	9	104
2 ältere Brüder	9	13	12	6	40
3 ältere Brüder	8	9	4	1	22
4 ältere Brüder	1	2	1	6	10
5 ältere Brüder	1	1			2
Total	117	95	86	35	333

<b>Männer (Tirol und Vorarlberg)</b>	20-29	30-39	40-49	50-54	Total
Keine älteren Brüder	56	41	40	17	155
1 älterer Bruder	29	22	18	3	72
2 ältere Brüder	7	9	6	2	24
3 ältere Brüder	4	5	2	2	13
4 ältere Brüder			3		3
5 ältere Brüder	1	1		1	3
6 ältere Brüder		1			1
8 ältere Brüder		1			1
9 ältere Brüder		1			1
Total	96	81	68	25	271

**Item 123: Haben Sie in Ihrer Kindheit (auch) mit (anderen) Stiefgeschwistern zusammengelebt?**

<b>Frauen (Tirol)</b>	20-29	30-39	40-49	50-54	Total
Ja	13	4	11	2	30
Nein	142	127	110	42	421
Keine Angabe	1	2			3
Total	156	133	121	44	454

<b>Frauen (Vorarlberg)</b>	20-29	30-39	40-49	50-54	Total
Ja	11	4	7	3	25
Nein	112	94	84	38	328
Keine Angabe				1	1
Total	123	98	91	42	354

Männer (Tirol und Vorarlberg)	20-29	30-39	40-49	50-54	Total
Ja	5	3	7		14
Nein	104	87	70	28	289
Keine Angabe				1	1
Total	109	90	76	29	304

**Item 124: Mit wie vielen älteren und mit wie vielen jüngeren Stiefbrüdern bzw. Stiefschwestern haben Sie in Ihrer Kindheit zusammengelebt? „jüngere Stiefschwestern“**

Frauen (Tirol)	20-29	30-39	40-49	50-54	Total
Keine jüngeren Stiefschwestern	8	2	3	2	15
1 jüngere Stiefschwester	5		4		9
2 jüngere Stiefschwestern		1	2		3
3 jüngere Stiefschwestern		1	2		3
Total	13	4	11	2	30

Frauen (Vorarlberg)	20-29	30-39	40-49	50-54	Total
Keine jüngeren Stiefschwestern	9	4	3	2	18
1 jüngere Stiefschwester	1		2		3
2 jüngere Stiefschwestern	1		1	1	3
3 jüngere Stiefschwestern			1		1
Total	11	4	7	3	25

Männer (Tirol und Vorarlberg)	20-29	30-39	40-49	Total
Keine jüngeren Stiefschwestern	3	1	3	7
1 jüngere Stiefschwester	1	1	3	5
2 jüngere Stiefschwestern	1	1		1
3 jüngere Stiefschwestern			1	1
Total	5	3	7	14

**Item 125: Mit wie vielen älteren und mit wie vielen jüngeren Stiefbrüdern bzw. Stiefschwestern haben Sie in Ihrer Kindheit zusammengelebt? „jüngere Stiefbrüder“**

Frauen (Tirol)	20-29	30-39	40-49	50-54	Total
Keine jüngeren Stiefbrüder	10	3	5	2	20
1 jüngerer Stiefbruder	3	1	5		9
2 jüngere Stiefbrüder			1		1
Total	13	4	11	2	30

Frauen (Vorarlberg)	20-29	30-39	40-49	50-54	Total
Keine jüngeren Stiefbrüder	10	3	4	1	18
1 jüngerer Stiefbruder	1	1	2	1	5
2 jüngere Stiefbrüder			1	1	2
Total	11	4	7	3	25

Männer (Tirol und Vorarlberg)	20-29	30-39	40-49	Total
Keine jüngeren Stiefbrüder	2	2	6	10
1 jüngerer Stiefbruder	3			3
2 jüngere Stiefbrüder			1	1
3 jüngere Stiefbrüder		1		1
Total	5	3	7	14

**Item 126: Mit wie vielen älteren und mit wie vielen jüngeren Stiefbrüdern bzw. Stiefschwestern haben Sie in Ihrer Kindheit zusammengelebt? „ältere Stiefschwestern“**

Frauen (Tirol)	20-29	30-39	40-49	50-54	Total
Keine älteren Stiefschwestern	8	4	9		21
1 ältere Stiefschwester	2		2	2	6
2 ältere Stiefschwestern	2				2
3 ältere Stiefschwestern	1				1
Total	13	4	11	2	30

Frauen (Vorarlberg)	20-29	30-39	40-49	50-54	Total
Keine älteren Stiefschwestern	7		6	2	15
1 ältere Stiefschwester	3	4	1	1	9

2 ältere Stiefschwestern	1				1
Total	11	4	7	3	25

Männer (Tirol und Vorarlberg)	20-29	30-39	40-49	Total
Keine älteren Stiefschwestern	1	2	4	8
1 ältere Stiefschwester	3	1	1	5
2 ältere Stiefschwestern	1		1	2
Total	5	3	7	14

**Item 127: Mit wie vielen älteren und mit wie vielen jüngeren Stiefbrüdern bzw. Stiefschwestern haben Sie in Ihrer Kindheit zusammengelebt? »ältere Stiefbrüder«**

Frauen (Tirol)	20-29	30-39	40-49	50-54	Total
Keine älteren Stiefbrüder	8	2	9	2	21
1 älteren Stiefbrüder	2	1	1		4
2 ältere Stiefbrüder	3	1	1		5
Total	13	4	11	2	30

Frauen (Vorarlberg)	20-29	30-39	40-49	50-54	Total
Keine älteren Stiefbrüder	4	2	5	2	13
1 älteren Stiefbrüder	7	1	2		10
2 ältere Stiefbrüder		1		1	2
Total	11	4	7	3	25

Männer (Tirol und Vorarlberg)	20-29	30-39	40-49	Total
Keine älteren Stiefbrüder	3	1	6	11
1 älteren Stiefbrüder	1	1	1	2
2 ältere Stiefbrüder	1	1		1
Total	5	3	7	14

**Item 128: Hätten Sie gerne mehr, weniger oder gleich viele Geschwister gehabt?**

Frauen (Tirol)	20-29	30-39	40-49	50-54	Total
mehr	39	38	15	8	100
weniger	5	3	9	4	21
gleich viele	104	85	95	29	313
Keine Angabe	8	7	2	3	20
Total	156	133	121	44	454

Frauen (Vorarlberg)	20-29	30-39	40-49	50-54	Total
mehr	27	21	18	6	72
weniger	3	6	7	5	21
gleich viele	92	70	65	29	256
Keine Angabe	1	1	1	2	5
Total	123	98	91	42	354

Männer (Tirol und Vorarlberg)	20-29	30-39	40-49	50-54	Total
mehr	23	14	11	3	50
weniger	5	9	3	1	17
gleich viele	71	66	53	23	213
Keine Angabe	11	1	9	2	24
Total	109	90	76	29	304

**Item 129: Haben sich Ihre Eltern (bzw. Adoptiveltern/Pflegeeltern) irgendwann einmal getrennt oder scheiden lassen?**

Frauen (Tirol)	20-29	30-39	40-49	50-54	Total
Ja	19	9	15	3	46
Nein	137	124	106	41	408
Total	156	133	121	44	454

Frauen (Vorarlberg)	20-29	30-39	40-49	50-54	Total
Ja	10	6	4	3	23

Nein	113	92	86	39	330
Keine Angabe			1		1
Total	123	98	91	42	354

<b>Männer (Tirol und Vorarlberg)</b>	20-29	30-39	40-49	50-54	Total
Ja	13	10	5	3	31
Nein	94	79	71	26	271
Keine Angabe	1	1			3
Total	109	90	76	29	304

**Item 131: Wie haben Sie die Trennung Ihrer Eltern (bzw. Adoptiv-/Pflegeeltern) damals erlebt?  
War das ...?**

<b>Frauen (Tirol)</b>	20-29	30-39	40-49	50-54	Total
sehr konflikthaft	3	1	3	1	8
eher konflikthaft	4	1	1		6
eher weniger konflikthaft	6	1	5		12
gar nicht konflikthaft	5	4	5	2	16
keine Angabe	1	2	1		4
Total	19	9	15	3	46

<b>Frauen (Vorarlberg)</b>	20-29	30-39	40-49	50-54	Total
sehr konflikthaft	4	1	2	2	9
eher konflikthaft	1	1		1	3
eher weniger konflikthaft	4	1			5
gar nicht konflikthaft	1	3			4
keine Angabe			2		2
Total	10	6	4	3	23

<b>Männer (Tirol und Vorarlberg)</b>	20-29	30-39	40-49	50-54	Total
sehr konflikthaft	2	2	1	1	6
eher konflikthaft	2	1		1	4
eher weniger konflikthaft	4	1	1		5
gar nicht konflikthaft	3	6	3		12
keine Angabe	3	1			3
Total	13	10	5	3	31

**Item 132: Wie intensiv war Ihr Kontakt zu Ihrer Mutter/zu Ihrem Vater in der Zeit, in der Sie nicht im gleichen Haushalt gelebt haben? Wie oft haben Sie den nicht mehr im Haushalt lebenden Elternteil durchschnittlich gesehen?**

<b>Frauen (Tirol)</b>	20-29	30-39	40-49	50-54	Total
mindestens 3x pro Woche	1		2		3
mindestens 1x pro Woche	1				1
mindestens 1x pro Monat	5	5	5	1	16
mindestens 1x pro Jahr	3		3		6
noch seltener	3		2		5
nie	5	3	2	2	12
Bin schon vor der Trennung ausgezogen	1	1	1		3
Total	19	9	15	3	46

<b>Frauen (Vorarlberg)</b>	20-29	30-39	40-49	50-54	Total
mindestens 3x pro Woche		1			1
mindestens 1x pro Woche	3				3
mindestens 1x pro Monat	3	2	1		6
mindestens 1x pro Jahr	1	2	2	1	6
noch seltener	1	1	1		3
nie	1				1
Bin schon vor der Trennung ausgezogen	1			2	3
Total	10	6	4	3	23

<b>Männer (Tirol und Vorarlberg)</b>	20-29	30-39	40-49	50-54	Total
mindestens 3x pro Woche	2	3	2		7
mindestens 1x pro Woche	3	1			4
mindestens 1x pro Monat	2	1	1	1	5
mindestens 1x pro Jahr	3	1			4

noch seltener		1	1		1
nie	4	2		1	7
keine Angabe			1		1
Total	13	10	5	3	31

**Item 133: Von wem sind die Arbeiten, die im Haushalt und bei der Betreuung der Kinder anfallen, in Ihrem Elternhaus normalerweise erledigt worden (VOR EINER EVENTUELLEN TRENNUNG!)?**

Frauen (Tirol)	20-29	30-39	40-49	50-54	Total
meist von der Mutter	133	118	104	40	395
meist vom Vater	1		1	1	3
im allgemeinen zu gleichen Teilen von beiden	9	12	9	2	32
meist von anderen Haushaltsmitgliedern	7	3	5		15
meist von nicht zum Haushalt gehörenden Personen	5		1	1	7
keine Angabe	1		1		2
Total	156	133	121	44	454

Frauen (Vorarlberg)	20-29	30-39	40-49	50-54	Total
meist von der Mutter	104	86	83	39	312
meist vom Vater	2	1	1		4
im allgemeinen zu gleichen Teilen von beiden	14	7	5	2	28
meist von anderen Haushaltsmitgliedern	3	3	2	1	9
meist von nicht zum Haushalt gehörenden Personen		1			1
Total	123	98	91	42	354

Männer (Tirol und Vorarlberg)	20-29	30-39	40-49	50-54	Total
meist von der Mutter	96	80	67	26	269
meist vom Vater		1	3		3
im allgemeinen zu gleichen Teilen von beiden	7	5	3	1	16
meist von anderen Haushaltsmitgliedern	4	3	3	1	11
meist von nicht zum Haushalt gehörenden Personen	1				1
keine Angabe	1	1	1		3
Total	109	90	76	29	304

**Item 134: Leben Sie derzeit mit Ihren Eltern (bzw. Stief-/Adoptiv-/Pflegeeltern) zusammen?**

Frauen (Tirol)	20-29	30-39	40-49	50-54	Total
Ja	36	7	4	1	48
Nein	120	126	117	43	406
Total	156	133	121	44	454

Frauen (Vorarlberg)	20-29	30-39	40-49	50-54	Total
Ja	33	1	2	1	37
Nein	90	97	89	41	317
Total	123	98	91	42	354

Männer (Tirol und Vorarlberg)	20-29	30-39	40-49	50-54	Total
Ja	45	7	5		57
Nein	64	83	72	29	247
Total	109	90	76	29	304

## 4.6. Wohn- und Migrationsbiographie

### Item 136: Jetzt möchte ich Ihnen gerne einige Fragen zu Ihrer Wohngeschichte stellen. Wo hat Ihre Mutter zur Zeit Ihrer Geburt gewohnt?

Frauen (Tirol)	20-29	30-39	40-49	50-54	Total
Wien	1	1	2	1	5
Niederösterreich		3	1	1	5
Steiermark	4	7	5	3	19
Kärnten		6	4		10
Oberösterreich	6	3		2	11
Salzburg	3	2	2	2	9
Tirol	123	100	91	29	343
Vorarlberg	6	3	1		10
Anderes Land	13	8	15	6	42
Total	156	133	121	44	454

Frauen (Vorarlberg)	20-29	30-39	40-49	50-54	Total
Wien		1	1		2
Niederösterreich	2	2	4		8
Burgenland			1		1
Steiermark	3	2	2	5	12
Kärnten	4	2	1	4	11
Oberösterreich		2	2	3	7
Salzburg	1	1			2
Tirol	2	1	3		6
Vorarlberg	95	76	62	24	257
Anderes Land	16	11	15	6	48
Total	123	98	91	42	354

Männer (Tirol und Vorarlberg)	20-29	30-39	40-49	50-54	Total
Wien	1	1			2
Niederösterreich		1	1	1	2
Burgenland			1		1
Steiermark	4	4	5	1	13
Kärnten		2	3	2	7
Oberösterreich	1	1	1	3	6
Salzburg	2	1	1		3
Tirol	43	50	41	14	148
Vorarlberg	28	22	12	4	66
Anderes Land	28	9	12	5	54
keine Angabe	1				1
Total	109	90	76	29	304

### Item 139: Und haben Sie selbst bis zum Alter von 15 Jahren überwiegend dort gewohnt oder woanders?

Frauen (Tirol)	20-29	30-39	40-49	50-54	Total
Überwiegend dort	140	123	112	41	416
Überwiegend woanders	16	10	9	3	38
Total	156	133	121	44	454

Frauen (Vorarlberg)	20-29	30-39	40-49	50-54	Total
Überwiegend dort	96	90	83	37	306
Überwiegend woanders	27	8	8	5	48
Total	123	98	91	42	354

Männer (Tirol und Vorarlberg)	20-29	30-39	40-49	50-54	Total
Überwiegend dort	88	81	72	25	266
Überwiegend woanders	21	9	5	3	38
Total	109	90	76	29	304

### Item 140: Und wo haben Sie bis zum Alter von 15 Jahren überwiegend gewohnt?

Frauen (Tirol)	20-29	30-39	40-49	50-54	Total
Niederösterreich	1				1
Oberösterreich		1			1
Salzburg	2				2

Tirol	10	9	8	3	30
Vorarlberg	3				3
Anderes Land			1		1
Total	16	10	9	3	38

Frauen (Vorarlberg)	20-29	30-39	40-49	50-54	Total
Wien			1		1
Niederösterreich			1		1
Kärnten	1			1	2
Oberösterreich				2	2
Tirol	1				1
Vorarlberg	23	6	5	1	35
Anderes Land	2	2	1	1	6
Total	27	8	8	5	48

Männer (Tirol und Vorarlberg)	20-29	30-39	40-49	50-54	Total
Niederösterreich		1			1
Steiermark	1	1		1	3
Salzburg	1				1
Tirol	8	3	3	1	14
Vorarlberg	8	4	2	1	15
Anderes Land	4				4
Total	21	9	5	3	38

**Item 143: Wie viele Einwohner hatte der Ort, in dem Sie bis zum Alter von 15 Jahren überwiegend gewohnt haben?**

Frauen (Tirol)	20-29	30-39	40-49	50-54	Total
unter 2.000	52	40	45	17	154
2-5.000	40	44	31	7	122
5-10.000	23	20	13	9	65
10-50.000	16	9	7	7	39
50-100.000	2	3	2		7
100.000-1 Mio.	20	14	19	1	54
über 1 Mio.	1	1	3	3	8
keine Angabe	2	2	1		5
Total	156	133	121	44	454

Frauen (Vorarlberg)	20-29	30-39	40-49	50-54	Total
unter 2.000	22	15	23	14	74
2-5.000	29	20	19	8	76
5-10.000	24	22	13	4	63
10-50.000	43	36	32	10	121
50-100.000	4	1	1	3	9
100.000-1 Mio.	1	1	2		4
über 1 Mio.		3	1		4
keine Angabe				3	3
Total	123	98	91	42	354

Männer (Tirol und Vorarlberg)	20-29	30-39	40-49	50-54	Total
unter 2.000	15	22	30	13	80
2-5.000	23	20	9	7	60
5-10.000	15	12	16	3	46
10-50.000	31	22	9	4	67
50-100.000	3	1			4
100.000-1 Mio.	17	10	8	1	36
über 1 Mio.	2	1	2		5
keine Angabe	3	1	1		5
Total	109	90	76	29	304

**Item 144: Haben Sie noch dort gewohnt als Sie 15 Jahre alt waren?**

Frauen (Tirol)	20-29	30-39	40-49	50-54	Total
Ja	148	129	117	44	438
Nein	8	4	4		16
Total	156	133	121	44	454

Frauen (Vorarlberg)	20-29	30-39	40-49	50-54	Total
Ja	117	94	86	39	336

Nein	6	4	5	3	18
Total	123	98	91	42	354

<b>Männer (Tirol und Vorarlberg)</b>	20-29	30-39	40-49	50-54	Total
Ja	100	86	71	26	283
Nein	9	4	5	3	21
keine Angabe			1		1
Total	109	90	76	29	304

**Item 145: Und wo haben Sie gewohnt als Sie 15 Jahre alt waren?**

<b>Frauen (Tirol)</b>	20-29	30-39	40-49	Total
Steiermark		1		1
Oberösterreich	1	1		2
Tirol	7	1	2	10
Anderes Land			1	1
keine Angabe		1	1	2
Total	8	4	4	16

<b>Frauen (Vorarlberg)</b>	20-29	30-39	40-49	50-54	Total
Kärnten				1	1
Vorarlberg	6	4	5	1	16
Anderes Land				1	1
Total	6	4	5	3	18

<b>Männer (Tirol und Vorarlberg)</b>	20-29	30-39	40-49	50-54	Total
Niederösterreich				1	1
Steiermark	1				1
Kärnten		1			1
Tirol	5		3		8
Vorarlberg	3	2	3	1	10
Anderes Land		1			1
Total	9	4	5	3	21

**Item 148: In welchem Wohnungstypus leben Sie derzeit?**

<b>Frauen (Tirol)</b>	20-29	30-39	40-49	50-54	Total
Zimmer	4	2			6
Mehr als ein Zimmer, aber keine ganze Wohnung	3				3
Wohnung	110	95	70	22	297
Haus	38	36	51	22	147
Sonstiges	1				1
Total	156	133	121	44	454

<b>Frauen (Vorarlberg)</b>	20-29	30-39	40-49	50-54	Total
Wohnung	83	53	34	23	193
Haus	40	45	57	19	161
Total	123	98	91	42	354

<b>Männer (Tirol und Vorarlberg)</b>	20-29	30-39	40-49	50-54	Total
Zimmer	2		1		3
Mehr als ein Zimmer, aber keine ganze Wohnung	3	1	1		5
Wohnung	79	64	45	13	200
Haus	25	25	28	16	95
Sonstiges			1		1
Total	109	90	76	29	304

**Item 149: Was sind die Rechtsverhältnisse dieser Wohnungsnutzung?**

<b>Frauen (Tirol)</b>	20-29	30-39	40-49	50-54	Total
Haus- bzw. Wohnungs(mit)eigentümer	61	95	81	32	269
Verwandte des Haus-/Wohnungseigentümers	22	2	3		27



Genossenschaftswohnung	4	4	2	1	11
Hauptmieter	56	29	29	8	122
Untermieter	6	1	2	1	10
Sonstiges Rechtsverhältnis	7	1	2	2	12
keine Angabe		1	2		3
<b>Total</b>	<b>156</b>	<b>133</b>	<b>121</b>	<b>44</b>	<b>454</b>

<b>Frauen (Vorarlberg)</b>	20-29	30-39	40-49	50-54	Total
Haus- bzw. Wohnungs(mit)eigentümer	35	55	61	22	173
Verwandte des Haus-/Wohnungseigentümers	16	3	5	2	26
Genossenschaftswohnung	5	3	3	1	12
Hauptmieter	51	36	17	15	119
Untermieter	10	1	3	1	15
Sonstiges Rechtsverhältnis	6		2	1	9
<b>Total</b>	<b>123</b>	<b>98</b>	<b>91</b>	<b>42</b>	<b>354</b>

<b>Männer (Tirol und Vorarlberg)</b>	20-29	30-39	40-49	50-54	Total
Haus- bzw. Wohnungs(mit)eigentümer	26	55	48	18	147
Verwandte des Haus-/Wohnungseigentümers	19	3		1	23
Genossenschaftswohnung	1	3	4		9
Hauptmieter	49	25	23	9	105
Untermieter	5	1			7
Sonstiges Rechtsverhältnis	8	3	1	1	13
<b>Total</b>	<b>109</b>	<b>90</b>	<b>76</b>	<b>29</b>	<b>304</b>

**Item 150: Wie groß ist die Nutzfläche der Wohnung/des Hauses in Quadratmetern?  
(d. h. die Fläche nur für Wohnzwecke – ohne Garten)!**

<b>Frauen (Tirol)</b>	20-29	30-39	40-49	50-54	Total
weniger als 20m2	7	2	3	1	13
20-40m2	13	2	1	1	17
41-60m2	29	11	4	2	46
61-80m2	31	17	17	8	73
81-100m2	36	54	39	13	142
101-120m2	15	29	17	4	65
121-150m2	14	14	23	7	58
151-180m2	6		6	2	14
mehr als 180m2	5	4	11	6	26
<b>Total</b>	<b>156</b>	<b>133</b>	<b>121</b>	<b>44</b>	<b>454</b>

<b>Frauen (Vorarlberg)</b>	20-29	30-39	40-49	50-54	Total
weniger als 20m2	6		1	1	8
20-40m2	7		1		8
41-60m2	17	11	2	2	32
61-80m2	34	21	12	15	82
81-100m2	26	26	19	8	79
101-120m2	9	10	11	5	35
121-150m2	15	28	37	9	89
151-180m2	2	2	4	2	10
mehr als 180m2	7		4		11
<b>Total</b>	<b>123</b>	<b>98</b>	<b>91</b>	<b>42</b>	<b>354</b>

<b>Männer (Tirol und Vorarlberg)</b>	20-29	30-39	40-49	50-54	Total
weniger als 20m2	3	1	5		9
20-40m2	11	3	3	1	18
41-60m2	23	3	5	2	33
61-80m2	26	25	11	6	68
81-100m2	20	29	18	7	74
101-120m2	5	12	10	3	30
121-150m2	16	11	18	4	49
151-180m2	2	4	1	1	8
mehr als 180m2	3	2	6	3	15
<b>Total</b>	<b>109</b>	<b>90</b>	<b>76</b>	<b>29</b>	<b>304</b>

**Item 151: Haben Sie seit Ihrem 15. Geburtstag zumindestens einmal den Wohnsitz gewechselt, auch wenn es nur eine Adreßänderung im selben Ort war?**

Frauen (Tirol)	20-29	30-39	40-49	50-54	Total
Ja	126	128	115	40	409
Nein	30	5	6	4	45
Total	156	133	121	44	454

Frauen (Vorarlberg)	20-29	30-39	40-49	50-54	Total
Ja	101	97	90	41	329
Nein	22	1	1	1	25
Total	123	98	91	42	354

Männer (Tirol und Vorarlberg)	20-29	30-39	40-49	50-54	Total
Ja	81	80	66	25	252
Nein	28	11	10	3	52
Total	109	90	76	29	304

**Item 153: Haben Sie, abgesehen von der Pflichtschule, irgendeine Schul- oder Berufsausbildung begonnen oder abgeschlossen?**

Frauen (Tirol)	20-29	30-39	40-49	50-54	Total
Ja	120	116	74	25	335
Nein	36	17	47	19	119
Total	156	133	121	44	454

Frauen (Vorarlberg)	20-29	30-39	40-49	50-54	Total
Ja	94	73	51	18	236
Nein	29	25	40	24	118
Total	123	98	91	42	354

Männer (Tirol und Vorarlberg)	20-29	30-39	40-49	50-54	Total
Ja	92	77	59	22	251
Nein	17	13	17	7	53
Total	109	90	76	29	304

**Item 155: Haben Sie jemals mindestens 6 Monate lang eine bezahlte oder unbezahlte berufliche Tätigkeit ausgeübt?**

Frauen (Tirol)	20-29	30-39	40-49	50-54	Total
Ja	133	130	118	41	422
Nein	23	3	3	3	32
Total	156	133	121	44	454

Frauen (Vorarlberg)	20-29	30-39	40-49	50-54	Total
Ja	114	97	89	42	342
Nein	9	1	2		12
Total	123	98	91	42	354

Männer (Tirol und Vorarlberg)	20-29	30-39	40-49	50-54	Total
Ja	89	90	76	29	285
Nein	20				20
Total	109	90	76	29	304

**Item 157: Haben Sie jemals mit einem Partner/einer Partnerin in einer Lebensgemeinschaft zusammengewohnt, unabhängig davon, ob Sie miteinander verheiratet waren oder nicht?**

Frauen (Tirol)	20-29	30-39	40-49	50-54	Total
Ja	101	121	104	40	366
Nein	55	12	17	4	88
Total	156	133	121	44	454

Frauen (Vorarlberg)	20-29	30-39	40-49	50-54	Total
Ja	90	91	86	37	304

Nein	33	7	5	5	50
Total	123	98	91	42	354

<b>Männer (Tirol und Vorarlberg)</b>	20-29	30-39	40-49	50-54	Total
Ja	58	77	71	26	232
Nein	51	13	5	3	72
Total	109	90	76	29	304

**Item 159: Haben Sie oder hatten Sie eigene Kinder? Damit meine ich leibliche Kinder wie auch eventuelle Stief-, Adoptiv- oder Pflegekinder.**

<b>Frauen (Tirol)</b>	20-29	30-39	40-49	50-54	Total
eigene leibliche Kinder	72	121	117	43	353
Stiefkinder	0	1	0	0	1
Adoptivkinder	0	0	1	0	1
Pflegekinder	0	1	0	0	1
Keine Kinder	83	12	3	1	99
keine Angabe	1	0	0	0	1

<b>Frauen (Vorarlberg)</b>	20-29	30-39	40-49	50-54	Total
eigene leibliche Kinder	67	87	85	39	278
Stiefkinder	0	2	1	0	3
Adoptivkinder	0	0	1	1	2
Pflegekinder	0	0	1	0	1
Keine Kinder	56	11	5	2	74
keine Angabe	0	0	0	0	0

<b>Männer (Tirol und Vorarlberg)</b>	20-29	30-39	40-49	50-54	Total
eigene leibliche Kinder	27	62	69	26	184
Stiefkinder	1	5	2	2	10
Adoptivkinder	0	1	0	1	2
Pflegekinder	0	0	0	0	0
Keine Kinder	80	28	7	1	116
keine Angabe	0	0	0	0	0

**Item 161: Ich möchte jetzt auf den/die Wohnsitzwechsel zurückkommen.  
Sie haben ...mal Wohnsitz gewechselt.**

<b>Frauen (Tirol)</b>	20-29	30-39	40-49	50-54	Total
1	60	35	32	15	142
2	45	47	36	14	142
3	15	28	28	9	80
4	6	8	13	1	28
5		4	3	1	8
6		3			3
7		1	2		3
9		2	1		3
Total	126	128	115	40	409

<b>Frauen (Vorarlberg)</b>	20-29	30-39	40-49	50-54	Total
1	38	29	21	10	98
2	40	33	23	12	108
3	9	18	23	8	58
4	11	11	13	7	42
5	2	1	6		9
6		4	2	4	10
7			2		2
8	1	1			2
Total	101	97	90	41	329

<b>Männer (Tirol und Vorarlberg)</b>	20-29	30-39	40-49	50-54	Total
1	36	27	15	6	84
2	27	27	33	10	96
3	11	13	7	4	35
4	5	7	7	3	22
5		2	1		3
6	3	1	1	1	7
7		1			1
8			1	1	2
Total	81	80	66	25	252

**Item 163: Wenn Sie an diesen ersten Wohnsitzwechsel im ... zurückdenken.  
Sind Sie in einen anderen Ort (andere Stadt oder anderes Land) verzogen?**

<b>Frauen (Tirol)</b>	20-29	30-39	40-49	50-54	Total
Ja	75	78	63	28	244
Nein	51	50	52	12	165
Total	126	128	115	40	409

<b>Frauen (Vorarlberg)</b>	20-29	30-39	40-49	50-54	Total
Ja	70	66	60	29	225
Nein	31	31	30	12	104
Total	101	97	90	41	329

<b>Männer (Tirol und Vorarlberg)</b>	20-29	30-39	40-49	50-54	Total
Ja	51	46	42	17	156
Nein	30	34	24	8	96
Total	81	80	66	25	252

**Item 164: Wohin sind Sie beim ersten Wohnsitzwechsel verzogen?**

<b>Frauen (Tirol)</b>	20-29	30-39	40-49	50-54	Total
Wien		1			1
Steiermark		3			3
Kärnten	2				2
Oberösterreich	1	1		2	4
Salzburg		4			4
Tirol	65	64	53	24	206
Anderes Land	7	5	10	2	24
Total	75	78	63	28	244

<b>Frauen (Vorarlberg)</b>	20-29	30-39	40-49	50-54	Total
Wien	2	2	4	1	9
Steiermark			2	1	3
Kärnten				2	2
Tirol	2	6	1	1	10
Vorarlberg	58	48	44	20	170
Anderes Land	8	9	9	4	30
keine Angabe		1			1
Total	70	66	60	29	225

<b>Männer (Tirol und Vorarlberg)</b>	20-29	30-39	40-49	50-54	Total
Wien	2	2		2	6
Steiermark	4	1	1	1	7
Kärnten		1		1	3
Tirol	24	24	18	9	75
Vorarlberg	15	15	15	4	48
Anderes Land	6	3	9		18
Total	51	46	42	17	156

**Item 167: Warum sind Sie beim ersten Wohnsitzwechsel umgezogen?**

<b>Frauen (Tirol)</b>	20-29	30-39	40-49	50-54	Total
Beginn/Wechsel/Ende eines Jobs	5	6	12	2	25
Beginn/Wechsel/Ende eines Jobs des Partners	0	1	3	0	4
Verbesserung der Wohnungsqualität <sup>9</sup>		17	8	0	34
Verbesserung der Wohnumgebung andere Gründe (z. B. Flüchtling)	1	4	1	1	7
keine Angabe	6	5	4	1	16
das Elternhaus verlassen	2	4	0	0	6
ins Elternhaus zurückgekehrt	55	52	50	15	172
Beginn einer Partnerschaft	1	1	0	0	2
Ende einer Partnerschaft	44	62	56	27	189
Geburt eines Kindes	0	1	1	2	4
Geburt eines Kindes	5	3	5	1	14
Beginn/Ende einer Ausbildung	26	13	7	2	48

<b>Frauen (Vorarlberg)</b>	20-29	30-39	40-49	50-54	Total
Beginn/Wechsel/Ende eines Jobs	6	8	9	7	30
Beginn/Wechsel/Ende eines Jobs des Partners	1	0	2	0	3
Verbesserung der Wohnungsqualität	14	8	11	4	37
Verbesserung der Wohnumgebung andere Gründe (z. B. Flüchtling)	3	2	1	0	6
keine Angabe	12	5	7	1	25
das Elternhaus verlassen	1	0	0	0	1
ins Elternhaus zurückgekehrt	42	38	32	19	131
Beginn einer Partnerschaft	0	0	0	0	0
Ende einer Partnerschaft	37	39	39	11	126
Geburt eines Kindes	0	3	0	0	3
Beginn/Ende einer Ausbildung	5	2	1	1	9
	6	11	7	5	29

<b>Männer (Tirol und Vorarlberg)</b>	20-29	30-39	40-49	50-54	Total
Beginn/Wechsel/Ende eines Jobs	14	7	14	3	38
Beginn/Wechsel/Ende eines Jobs des Partners	0	0	0	0	0
Verbesserung der Wohnungsqualität	15	7	5	0	27
Verbesserung der Wohnumgebung andere Gründe (z. B. Flüchtling)	1	3	0	0	5
keine Angabe	10	3	7	3	24
das Elternhaus verlassen	1	1	0	0	3
ins Elternhaus zurückgekehrt	33	38	25	9	104
Beginn einer Partnerschaft	1	0	1	0	1
Ende einer Partnerschaft	21	31	23	16	91
Geburt eines Kindes	0	0	1	0	1
Beginn/Ende einer Ausbildung	0	0	0	1	1
	9	9	9	3	29

**Item 168: Wie viele Personen, Sie mit eingeschlossen, haben nach dem ersten Wohnsitzwechsel überwiegend in dieser Wohnung/Haus gelebt?**

<b>Frauen (Tirol)</b>	20-29	30-39	40-49	50-54	Total
Allein gelebt	26	31	23	9	89
Zwei Personen	71	60	50	17	198
Drei Personen	18	22	14	7	61
Vier Personen	5	12	11	4	32
Fünf Personen	2	1	8		11
Sechs Personen	2	1	5	1	9
Sieben Personen			1	1	2
Mehr als sieben Personen	2	1	2	1	6
keine Angabe			1		1
Total	126	128	115	40	409

<b>Frauen (Vorarlberg)</b>	20-29	30-39	40-49	50-54	Total
Allein gelebt	18	22	17	13	70
Zwei Personen	51	48	41	14	154
Drei Personen	11	13	13	6	43
Vier Personen	10	4	5	3	22
Fünf Personen	5	5	5	3	18
Sechs Personen	1	1	4	1	7
Sieben Personen	1	1	2		4
Mehr als sieben Personen	3	2	3	1	9
keine Angabe	1	1			2
Total	101	97	90	41	329

<b>Männer (Tirol und Vorarlberg)</b>	20-29	30-39	40-49	50-54	Total
Allein gelebt	26	23	24	6	79
Zwei Personen	36	35	24	6	101
Drei Personen	6	11	8	7	32
Vier Personen	5	7	3	4	19
Fünf Personen	5		5	2	12
Sechs Personen		2	1		3
Mehr als sieben Personen	3	1	1	1	5
Total	81	80	66	25	252

**Item 170: Wenn Sie an diesen zweiten Wohnsitzwechsel im ... zurückdenken.  
Sind Sie in einen anderen Ort (andere Stadt oder anderes Land) verzogen?**

<b>Frauen (Tirol)</b>	20-29	30-39	40-49	50-54	Total
Ja	34	45	40	14	133
Nein	32	48	43	11	134
Total	66	93	83	25	267

<b>Frauen (Vorarlberg)</b>	20-29	30-39	40-49	50-54	Total
Ja	37	43	49	21	150
Nein	26	25	20	10	81
Total	63	68	69	31	231

<b>Männer (Tirol und Vorarlberg)</b>	20-29	30-39	40-49	50-54	Total
Ja	29	29	27	10	96
Nein	16	24	24	9	73
Total	45	53	51	19	168

**Item 171: Wohin sind Sie beim zweiten Wohnsitzwechsel verzogen?**

<b>Frauen (Tirol)</b>	20-29	30-39	40-49	50-54	Total
Wien	1	1	1		3
Steiermark	1	1			2
Kärnten		2			2
Oberösterreich		1	1		2
Salzburg	1	1	1		3
Tirol	29	37	33	13	112
Anderes Land	2	2	4	1	9
Total	34	45	40	14	133

<b>Frauen (Vorarlberg)</b>	20-29	30-39	40-49	50-54	Total
Wien			1	1	2
Niederösterreich		1	1		2
Steiermark			1	1	2
Kärnten			1		1
Salzburg			1		1
Tirol			2		2
Vorarlberg	36	42	37	17	132
Anderes Land	1		5	2	8
Total	37	43	49	21	150

<b>Männer (Tirol und Vorarlberg)</b>	20-29	30-39	40-49	50-54	Total
Wien		1			1
Niederösterreich				1	1
Kärnten				1	1
Oberösterreich		1			1
Salzburg	1	1			2
Tirol	15	17	14	3	49
Vorarlberg	11	9	12	6	38
Anderes Land	3		1		4
Total	29	29	27	10	96

**Item 174: Warum sind Sie beim zweiten Wohnsitzwechsel umgezogen?**

<b>Frauen (Tirol)</b>	20-29	30-39	40-49	50-54	Total
Beginn/Wechsel/Ende eines Jobs	8	6	4	0	18
Beginn/Wechsel/Ende eines Jobs des Partners	0	6	5	4	15
Verbesserung der Wohnungsqualität	35	47	40	13	135
Verbesserung der Wohnumgebung andere Gründe (z. B. Flüchtling)	1	7	9	3	20
keine Angabe	8	5	5	2	20
das Elternhaus verlassen	1	0	0	0	1
ins Elternhaus zurückgekehrt	0	2	0	0	2
Beginn einer Partnerschaft	2	6	3	0	11
Ende einer Partnerschaft	8	13	22	3	46
Geburt eines Kindes	4	2	5	1	12
	2	3	0	1	6

Beginn/Ende einer Ausbildung	4	6	2	1	13
<b>Frauen (Vorarlberg)</b>	20-29	30-39	40-49	50-54	Total
Beginn/Wechsel/Ende eines Jobs	3	11	16	4	34
Beginn/Wechsel/Ende eines Jobs des Partners	2	1	5	0	8
Verbesserung der Wohnungsqualität	26	29	30	15	100
Verbesserung der Wohnumgebung andere Gründe (z. B. Flüchtling)	5	6	2	0	13
keine Angabe	6	9	3	4	22
das Elternhaus verlassen	1	0	0	0	1
ins Elternhaus zurückgekehrt	1	1	0	0	2
Beginn einer Partnerschaft	4	0	1	1	6
Ende einer Partnerschaft	15	13	12	4	44
Geburt eines Kindes	3	3	2	1	9
Beginn/Ende einer Ausbildung	2	3	2	2	9
	1	1	2	2	6
<b>Männer (Tirol und Vorarlberg)</b>	20-29	30-39	40-49	50-54	Total
Beginn/Wechsel/Ende eines Jobs	7	4	11	4	26
Beginn/Wechsel/Ende eines Jobs des Partners	1	1	0	0	1
Verbesserung der Wohnungsqualität	12	26	26	8	72
Verbesserung der Wohnumgebung andere Gründe (z. B. Flüchtling)	2	6	5	4	17
keine Angabe	7	5	3	5	19
das Elternhaus verlassen	1	0	0	0	1
ins Elternhaus zurückgekehrt	0	1	3	0	4
Beginn einer Partnerschaft	6	0	0	0	6
Ende einer Partnerschaft	8	9	5	1	23
Geburt eines Kindes	1	0	6	0	7
Beginn/Ende einer Ausbildung	1	3	0	0	5
	5	5	2	0	12

**Item 175: Wie viele Personen, Sie mit eingeschlossen, haben nach dem zweiten Wohnsitzwechsel überwiegend in dieser Wohnung/Haus gelebt?**

<b>Frauen (Tirol)</b>	20-29	30-39	40-49	50-54	Total
Allein gelebt	8	10	8	3	29
Zwei Personen	26	32	26	4	88
Drei Personen	24	25	18	6	73
Vier Personen	8	24	21	7	60
Fünf Personen			5	3	8
Sechs Personen		2	3		5
Sieben Personen			1	2	3
Mehr als sieben Personen			1		1
<b>Frauen (Vorarlberg)</b>	20-29	30-39	40-49	50-54	Total
Allein gelebt	5	5	8	6	24
Zwei Personen	19	30	18	7	74
Drei Personen	19	14	16	5	54
Vier Personen	9	14	13	7	43
Fünf Personen	4	3	10	3	20
Sechs Personen	4	2	2	1	9
Sieben Personen	1		1	1	3
Mehr als sieben Personen	1		1	1	3
keine Angabe	1				1
<b>Männer (Tirol und Vorarlberg)</b>	20-29	30-39	40-49	50-54	Total
Allein gelebt	11	5	18	4	38
Zwei Personen	16	15	8	2	41
Drei Personen	7	18	7	2	33
Vier Personen	6	9	9	8	32
Fünf Personen	1	3	7	2	13
Sechs Personen		3	3	1	6
Sieben Personen	1				1
Mehr als sieben Personen	2	1			3
keine Angabe	1				1

**Item 177: Wenn Sie an diesen dritten Wohnsitzwechsel im ... zurückdenken.  
Sind Sie in einen anderen Ort (andere Stadt oder anderes Land) verzogen?**

<b>Frauen (Tirol)</b>	20-29	30-39	40-49	50-54	Total
Ja	10	27	19	8	64
Nein	11	19	28	3	61
Total	21	46	47	11	125

<b>Frauen (Vorarlberg)</b>	20-29	30-39	40-49	50-54	Total
Ja	15	23	35	10	83
Nein	8	12	11	9	40
Total	23	35	46	19	123

<b>Männer (Tirol und Vorarlberg)</b>	20-29	30-39	40-49	50-54	Total
Ja	13	14	12	6	45
Nein	5	11	7	3	26
Total	18	25	19	9	71

**Item 178: Wohin sind Sie beim dritten Wohnsitzwechsel verzogen?**

<b>Frauen (Tirol)</b>	20-29	30-39	40-49	50-54	Total
Wien			1		1
Steiermark		1			1
Oberösterreich			1		1
Tirol	9	24	16	8	57
Anderes Land	1	2	1		4
Total	10	27	19	8	64

<b>Frauen (Vorarlberg)</b>	20-29	30-39	40-49	50-54	Total
Wien	1	1	2		4
Niederösterreich			1		1
Oberösterreich		1			1
Tirol		1	1		2
Vorarlberg	14	20	29	9	72
Anderes Land			2	1	3
Total	15	23	35	10	83

<b>Männer (Tirol und Vorarlberg)</b>	20-29	30-39	40-49	50-54	Total
Niederösterreich				1	1
Tirol	7	6	5	3	21
Vorarlberg	3	8	4	2	17
Anderes Land	2		3		5
Total	13	14	12	6	45

**Item 181: Warum sind Sie beim dritten Wohnsitzwechsel umgezogen?**

<b>Frauen (Tirol)</b>	20-29	30-39	40-49	50-54	Total
Beginn/Wechsel/Ende eines Jobs	3	3	2	0	8
Beginn/Wechsel/Ende eines Jobs des Partners	1	4	3	0	8
Verbesserung der Wohnungsqualität	7	25	29	6	67
Verbesserung der Wohnumgebung	0	6	4	1	11
andere Gründe (z. B. Flüchtling)	3	2	1	0	6
keine Angabe	0	1	0	0	1
das Elternhaus verlassen	0	3	1	0	4
ins Elternhaus zurückgekehrt	0	1	0	0	1
Beginn einer Partnerschaft	5	3	7	2	17
Ende einer Partnerschaft	1	2	1	3	7
Geburt eines Kindes	1	4	3	0	8
Beginn/Ende einer Ausbildung	1	2	2	0	5

<b>Frauen (Vorarlberg)</b>	20-29	30-39	40-49	50-54	Total
Beginn/Wechsel/Ende eines Jobs	0	2	9	2	13
Beginn/Wechsel/Ende eines Jobs des Partners	1	0	4	1	6



Verbesserung der Wohnungsqualität	11	15	17	10	53
Verbesserung der Wohnumgebung	0	5	3	1	9
andere Gründe (z. B. Flüchtling)	3	5	4	1	13
keine Angabe	0	0	0	0	0
das Elternhaus verlassen	0	0	0	0	0
ins Elternhaus zurückgekehrt	1	1	0	0	2
Beginn einer Partnerschaft	4	4	7	5	20
Ende einer Partnerschaft	3	2	2	0	7
Geburt eines Kindes	0	3	1	0	4
Beginn/Ende einer Ausbildung	0	1	1	0	2

<b>Männer (Tirol und Vorarlberg)</b>	20-29	30-39	40-49	50-54	Total
Beginn/Wechsel/Ende eines Jobs	3	4	5	1	13
Beginn/Wechsel/Ende eines Jobs des Partners	0	1	0	0	1
Verbesserung der Wohnungsqualität	9	17	11	3	40
Verbesserung der Wohnumgebung	0	3	3	1	7
andere Gründe (z. B. Flüchtling)	0	2	1	3	5
keine Angabe	0	0	0	0	0
das Elternhaus verlassen	3	0	0	0	3
ins Elternhaus zurückgekehrt	0	0	0	0	0
Beginn einer Partnerschaft	2	3	5	1	11
Ende einer Partnerschaft	1	0	0	1	1
Geburt eines Kindes	1	0	0	0	1
Beginn/Ende einer Ausbildung	1	0	1	0	2

**Item 182: Wie viele Personen, Sie mit eingeschlossen, haben nach dem dritten Wohnsitzwechsel überwiegend in dieser Wohnung/Haus gelebt?**

<b>Frauen (Tirol)</b>	20-29	30-39	40-49	50-54	Total
Allein gelebt		5	8		13
Zwei Personen	9	12	10	5	36
Drei Personen	7	11	6	1	25
Vier Personen	2	15	16	4	37
Fünf Personen	2	2	3		7
Sechs Personen	1		3		4
Sieben Personen		1	1	1	3
Total	21	46	47	11	125

<b>Frauen (Vorarlberg)</b>	20-29	30-39	40-49	50-54	Total
Allein gelebt	1	4	2	1	8
Zwei Personen	10	11	14	8	43
Drei Personen	7	6	7	4	24
Vier Personen	2	7	10	3	22
Fünf Personen		4	9	3	16
Sechs Personen	2		3		5
Sieben Personen		1			1
Mehr als sieben Personen	1	2	1		4
Total	23	35	46	19	123

<b>Männer (Tirol und Vorarlberg)</b>	20-29	30-39	40-49	50-54	Total
Allein gelebt	3	5	1	4	13
Zwei Personen	7	7	7		20
Drei Personen	4	6	8	3	21
Vier Personen	3	7	1	1	11
Fünf Personen	1	1	1	1	4
Sechs Personen			1		1
Mehr als sieben Personen				1	1
Total	18	25	19	9	71

**Item 267: Sind Sie im großen und ganzen mit Ihrer derzeitigen Wohnsituation ...?**

<b>Frauen (Tirol)</b>	20-29	30-39	40-49	50-54	Total
sehr zufrieden	86	94	90	30	300
eher zufrieden	52	29	27	9	117
eher unzufrieden	14	9	1	3	27
sehr unzufrieden	4	1	3	1	9

Keine Angabe				1	1
Total	156	133	121	44	454

<b>Frauen (Vorarlberg)</b>	20-29	30-39	40-49	50-54	Total
sehr zufrieden	59	56	65	35	215
eher zufrieden	45	27	20	7	99
eher unzufrieden	14	13	3		30
sehr unzufrieden	5	2	1		8
Keine Angabe			2		2
Total	123	98	91	42	354

<b>Männer (Tirol und Vorarlberg)</b>	20-29	30-39	40-49	50-54	Total
sehr zufrieden	55	63	57	15	190
eher zufrieden	40	21	13	11	86
eher unzufrieden	7	6	4	2	19
sehr unzufrieden	7		3		9
Total	109	90	76	29	304

**Item 268: Beabsichtigen Sie, innerhalb der nächsten 2 Jahre umzuziehen?**

<b>Frauen (Tirol)</b>	20-29	30-39	40-49	50-54	Total
Ja	48	17	7	3	75
Nein	103	114	113	39	369
Keine Angabe	5	2	1	2	10
Total	156	133	121	44	454

<b>Frauen (Vorarlberg)</b>	20-29	30-39	40-49	50-54	Total
Ja	49	20	7	1	77
Nein	72	75	83	40	270
Keine Angabe	2	3	1	1	7
Total	123	98	91	42	354

<b>Männer (Tirol und Vorarlberg)</b>	20-29	30-39	40-49	50-54	Total
Ja	40	9	9		58
Nein	59	80	67	29	234
Keine Angabe	11	1	1		12
Total	109	90	76	29	304

**4.7. Ausbildungs- und Erwerbsbiographie****Item 269: Ich möchte jetzt auf Ihre Ausbildung(en) zurückkommen. Anzahl der Ausbildungen**

<b>Frauen (Tirol)</b>	20-29	30-39	40-49	50-54	Total
1	81	89	61	23	254
2	31	23	6	1	61
3	8	3	3		14
4		1			1
5			2	1	3
7			2		2
Total	120	116	74	25	335

<b>Frauen (Vorarlberg)</b>	20-29	30-39	40-49	50-54	Total
1	73	60	35	15	183
2	16	12	15	2	45
3	5	1	1	1	8
Total	94	73	51	18	236

<b>Männer (Tirol und Vorarlberg)</b>	20-29	30-39	40-49	50-54	Total
1	70	59	42	21	191
2	20	13	15	1	49
3	3	3	1		8
4		1	1		3
Total	92	77	59	22	251

**Item 271: Um welche Ausbildung hat es sich bei der ersten Ausbildung gehandelt?**

<b>Frauen (Tirol)</b>	20-29	30-39	40-49	50-54	Total
Lehre	54	57	42	12	165
BMS (z.B. Handelsschule)	20	27	20	9	76
AHS	22	14	7	1	44
BHS (z.B. HAK oder HTL)	17	8	1		26
Berufsausbildung ohne Matura (Meisterkurs etc.)	5	6	3	3	17
Berufsausbildung mit Matura (spezielle Lehrgänge etc.)	1	1	1		3
Universität/Hochschule	1				1
Akademie		2			2
keine Angabe		1			1
<b>Total</b>	<b>120</b>	<b>116</b>	<b>74</b>	<b>25</b>	<b>335</b>

<b>Frauen (Vorarlberg)</b>	20-29	30-39	40-49	50-54	Total
Lehre	44	29	22	6	101
BMS (z.B. Handelsschule)	17	24	13	7	61
AHS	9	3	10	1	23
BHS (z.B. HAK oder HTL)	21	3	2	1	27
Berufsausbildung ohne Matura (Meisterkurs etc.)	2	9	3	2	16
Berufsausbildung mit Matura (spezielle Lehrgänge etc.)	1	1		1	3
Universität/Hochschule		4			4
keine Angabe			1		1
<b>Total</b>	<b>94</b>	<b>73</b>	<b>51</b>	<b>18</b>	<b>236</b>

<b>Männer (Tirol und Vorarlberg)</b>	20-29	30-39	40-49	50-54	Total
Lehre	56	52	43	16	168
BMS (z.B. Handelsschule)	5	9	4	3	21
AHS	14	5	8		27
BHS (z.B. HAK oder HTL)	10	7	1		18
Berufsausbildung ohne Matura (Meisterkurs etc.)	3	3	2	2	10
Berufsausbildung mit Matura (spezielle Lehrgänge etc.)	3			1	4
Universität/Hochschule		1			1
Akademie			1		1
keine Angabe	1				1
<b>Total</b>	<b>92</b>	<b>77</b>	<b>59</b>	<b>22</b>	<b>251</b>

**Item 272: War für Sie diese erste Ausbildung eine Vollzeit- oder Teilzeittätigkeit?**

<b>Frauen (Tirol)</b>	20-29	30-39	40-49	50-54	Total
Vollzeit	113	109	72	24	318
Teilzeit	7	7	2	1	17
<b>Total</b>	<b>120</b>	<b>116</b>	<b>74</b>	<b>25</b>	<b>335</b>

<b>Frauen (Vorarlberg)</b>	20-29	30-39	40-49	50-54	Total
Vollzeit	92	72	50	18	232
Teilzeit	1	1			2
keine Angabe	1		1		2
<b>Total</b>	<b>94</b>	<b>73</b>	<b>51</b>	<b>18</b>	<b>236</b>

<b>Männer (Tirol und Vorarlberg)</b>	20-29	30-39	40-49	50-54	Total
Vollzeit	89	76	57	22	244
Teilzeit	2	1	2		5
keine Angabe	1				1
<b>Total</b>	<b>92</b>	<b>77</b>	<b>59</b>	<b>22</b>	<b>251</b>

**Item 273: Haben Sie diese erste Ausbildung erfolgreich abgeschlossen?**

<b>Frauen (Tirol)</b>	20-29	30-39	40-49	50-54	Total
ja	99	113	71	22	305
nein, abgebrochen	19	3	3	3	28
nein, noch in Ausbildung	2				2
<b>Total</b>	<b>120</b>	<b>116</b>	<b>74</b>	<b>25</b>	<b>335</b>

<b>Frauen (Vorarlberg)</b>	20-29	30-39	40-49	50-54	Total
ja	85	68	49	18	220
nein, abgebrochen	9	5	1		15
keine Angabe			1		1
<b>Total</b>	<b>94</b>	<b>73</b>	<b>51</b>	<b>18</b>	<b>236</b>

<b>Männer (Tirol und Vorarlberg)</b>	20-29	30-39	40-49	50-54	Total
ja	81	70	57	21	229
nein, abgebrochen	7	7	3	1	18
nein, noch in Ausbildung	3				3
keine Angabe	1				1
<b>Total</b>	<b>92</b>	<b>77</b>	<b>59</b>	<b>22</b>	<b>251</b>

**Item 275: Haben Sie diese erste Ausbildung später noch einmal fortgesetzt?**

<b>Frauen (Tirol)</b>	20-29	30-39	40-49	50-54	Total
Ja				1	1
Nein	18	3	3	2	26
keine Angabe	1				1
<b>Total</b>	<b>19</b>	<b>3</b>	<b>3</b>	<b>3</b>	<b>28</b>

<b>Frauen (Vorarlberg)</b>	20-29	30-39	40-49	Total	
Nein		8	5	1	14
keine Angabe		1			1
<b>Total</b>		<b>9</b>	<b>5</b>	<b>1</b>	<b>15</b>

<b>Männer (Tirol und Vorarlberg)</b>	20-29	30-39	40-49	50-54	Total
Ja		1			1
Nein	7	6	3	1	17
<b>Total</b>	<b>7</b>	<b>7</b>	<b>3</b>	<b>1</b>	<b>18</b>

**Item 277: Um welche Ausbildung hat es sich bei der zweiten Ausbildung gehandelt?**

<b>Frauen (Tirol)</b>	20-29	30-39	40-49	50-54	Total
Lehre	6	4			10
BMS (z.B. Handelsschule)		1	1	1	3
AHS	1				1
BHS (z.B. HAK oder HTL)	2				2
Berufsausbildung ohne Matura (Meisterkurs etc.)	2	5	4		11
Berufsausbildung mit Matura (spezielle Lehrgänge etc.)	1	1	1		3
Universität/Hochschule	21	7	2	1	31
Akademie	4	6	5		15
postgraduate studies	1				1
keine Angabe	1	3			4
<b>Total</b>	<b>39</b>	<b>27</b>	<b>13</b>	<b>2</b>	<b>81</b>

<b>Frauen (Vorarlberg)</b>	20-29	30-39	40-49	50-54	Total
Lehre	5	2	4		11
BMS (z.B. Handelsschule)	1	2	1		4
AHS	1	1			2
BHS (z.B. HAK oder HTL)			1		1
Berufsausbildung ohne Matura (Meisterkurs etc.)	6	2	3	2	13
Berufsausbildung mit Matura (spezielle Lehrgänge etc.)		2		1	3
Universität/Hochschule	6	2	3		11
Akademie	2	2	4		8
<b>Total</b>	<b>21</b>	<b>13</b>	<b>16</b>	<b>3</b>	<b>53</b>

<b>Männer (Tirol und Vorarlberg)</b>	20-29	30-39	40-49	50-54	Total
Lehre	7	3	4		14
BMS (z.B. Handelsschule)	1		1		3
BHS (z.B. HAK oder HTL)		2			2
Berufsausbildung ohne Matura (Meisterkurs etc.)	1	5	4		9

Berufsausbildung mit Matura (spezielle Lehrgänge etc.)				1	1
Universität/Hochschule	13	6	3		23
Akademie		1	3		4
postgraduate studies			1		1
keine Angabe		1	1		2
Total	23	18	18	1	60

**Item 278: War für Sie diese zweite Ausbildung eine Vollzeit- oder Teilzeittätigkeit?**

Frauen (Tirol)	20-29	30-39	40-49	50-54	Total
Vollzeit	35	24	12	2	73
Teilzeit	4	3	1		8
Total	39	27	13	2	81
Frauen (Vorarlberg)	20-29	30-39	40-49	50-54	Total
Vollzeit	19	12	16	3	50
Teilzeit	2	1			3
Total	21	13	16	3	53
Männer (Tirol und Vorarlberg)	20-29	30-39	40-49	50-54	Total
Vollzeit	20	10	12	1	43
Teilzeit	3	8	6		17
Total	23	18	18	1	60

**Item 279: Haben Sie diese zweite Ausbildung erfolgreich abgeschlossen?**

Frauen (Tirol)	20-29	30-39	40-49	50-54	Total
ja	19	21	12	2	54
nein, abgebrochen	2	4	1		7
nein, noch in Ausbildung	18	2			20
Total	39	27	13	2	81
Frauen (Vorarlberg)	20-29	30-39	40-49	50-54	Total
ja	12	11	14	3	40
nein, abgebrochen	4	2	2		8
nein, noch in Ausbildung	5				5
Total	21	13	16	3	53
Männer (Tirol und Vorarlberg)	20-29	30-39	40-49	50-54	Total
ja	10	17	18	1	46
nein, abgebrochen	1				1
nein, noch in Ausbildung	13	1			13
Total	23	18	18	1	60

**Item 281: Haben Sie diese zweite Ausbildung später noch einmal fortgesetzt?**

Frauen (Tirol)	20-29	30-39	40-49	Total
Nein	2	4	1	7
Total	2	4	1	7
Frauen (Vorarlberg)	20-29	30-39	40-49	Total
Ja	1	1		2
Nein	3		2	5
keine Angabe		1		1
Total	4	2	2	8
Männer (Tirol und Vorarlberg)	20-29	Total		
Nein	1	1		
Total	1	1		

**Item 283: Um welche Ausbildung hat es sich bei der dritten Ausbildung gehandelt?**

Frauen (Tirol)	20-29	30-39	40-49	50-54	Total
BMS (z.B. Handelsschule)			1		1
AHS		1	1		2
BHS (z.B. HAK oder HTL)	1				1
Berufsausbildung ohne Matura (Meisterkurs etc.)	1	1	2		4
Universität/Hochschule	6	2			8
Akademie			2	1	3
postgraduate studies			1		1
Total	8	4	7	1	20

Frauen (Vorarlberg)	20-29	30-39	40-49	50-54	Total
Lehre	2				2
AHS		1			1
Berufsausbildung ohne Matura (Meisterkurs etc.)	2		1		3
Universität/Hochschule	1			1	2
Total	5	1	1	1	8

Männer (Tirol und Vorarlberg)	20-29	30-39	40-49	Total
Lehre	1		2	3
BMS (z.B. Handelsschule)		1		1
Berufsausbildung ohne Matura (Meisterkurs etc.)			1	1
Universität/Hochschule	1	2		3
keine Angabe	1	1		2
Total	3	5	3	11

**Item 284: War für Sie diese dritte Ausbildung eine Vollzeit- oder Teilzeittätigkeit?**

Frauen (Tirol)	20-29	30-39	40-49	50-54	Total
Vollzeit	5	3	6	1	15
Teilzeit	3	1	1		5
Total	8	4	7	1	20

Frauen (Vorarlberg)	20-29	30-39	40-49	50-54	Total
Vollzeit	5		1	1	7
Teilzeit		1			1
Total	5	1	1	1	8

Männer (Tirol und Vorarlberg)	20-29	30-39	40-49	Total
Vollzeit	2	2	2	6
Teilzeit	1	3	1	5
Total	3	5	3	11

**Item 285: Haben Sie diese dritte Ausbildung erfolgreich abgeschlossen?**

Frauen (Tirol)	20-29	30-39	40-49	50-54	Total
ja	1	2	6	1	10
nein, noch in Ausbildung	7	2	1		10

Frauen (Vorarlberg)	20-29	30-39	40-49	50-54	Total
ja	3	1	1	1	6
nein, noch in Ausbildung	1				1
keine Angabe	1				1

Männer (Tirol und Vorarlberg)	20-29	30-39	40-49	Total
ja	1	2	3	5
nein, abgebrochen	1			1
nein, noch in Ausbildung	2	3		5

**Item 324: Dann zu Ihren Berufen bzw. Jobs! Anzahl der Berufe bzw. Jobs**

Frauen (Tirol)	20-29	30-39	40-49	50-54	Total
1	80	62	48	13	203
2	38	40	31	11	120
3	9	17	17	8	51
4	4	9	18	3	34
5	1	1	2	2	6
6		1	2	3	6
7	1			1	2
Total	133	130	118	41	422

Frauen (Vorarlberg)	20-29	30-39	40-49	50-54	Total
1	71	41	27	14	153
2	20	35	22	8	85
3	19	12	20	11	62
4	2	6	11	8	27
5	1	3	7	1	12
6			1		1
7	1		1		2
Total	114	97	89	42	342

Männer (Tirol und Vorarlberg)	20-29	30-39	40-49	50-54	Total
1	53	36	28	8	124
2	19	29	25	7	81
3	11	15	11	3	41
4	2	7	7	3	19
5	3	1	2	3	9
6	1	1	3	3	8
7		1			1
8				1	1
Total	89	90	76	29	285

**Item 327: Was haben Sie unmittelbar vor dieser ersten beruflichen Tätigkeit gemacht?**

Frauen (Tirol)	20-29	30-39	40-49	50-54	Total
Arbeitslosigkeit		1		1	2
Karenz		1	2		3
Betreuung eines Kindes ohne bzw. außerhalb der Karenz	1	2	2	1	6
Hausfrau/Hausmann	2	2	6	3	13
Aus- bzw. Weiterbildung	115	120	97	32	364
Anderer (Kurzzeit-)Job	9	2	4	2	17
Sonstiges	6	2	6	2	16
keine Angabe			1		1
Total	133	130	118	41	422

Frauen (Vorarlberg)	20-29	30-39	40-49	50-54	Total
Arbeitslosigkeit	2			2	4
Karenz	3	2			5
Betreuung eines Kindes ohne bzw. außerhalb der Karenz	1	2			3
Hausfrau/Hausmann		4	3	1	8
Aus- bzw. Weiterbildung	87	84	78	32	281
Krankheit	1				1
Anderer (Kurzzeit-)Job	5	2	5	1	13
Sonstiges	15	2	3	4	24
keine Angabe		1		2	3
Total	114	97	89	42	342

Männer (Tirol und Vorarlberg)	20-29	30-39	40-49	50-54	Total
Arbeitslosigkeit	1				1
Aus- bzw. Weiterbildung	72	83	60	25	240
Krankheit			1		1
Anderer (Kurzzeit-)Job	7	1	2		10
Sonstiges	9	6	14	3	33
Total	89	90	76	29	285

**Item 328: Haben Sie diese erste berufliche Tätigkeit für mehr als 6 Monate unterbrochen oder ganz aufgegeben?**

<b>Frauen (Tirol)</b>	20-29	30-39	40-49	50-54	Total
ja, unterbrochen	19	24	15	6	64
ja, aufgegeben	64	85	86	28	263
nein	50	20	17	7	94
keine Angabe		1			1
<b>Total</b>	<b>133</b>	<b>130</b>	<b>118</b>	<b>41</b>	<b>422</b>

<b>Frauen (Vorarlberg)</b>	20-29	30-39	40-49	50-54	Total
ja, unterbrochen	15	22	13	5	55
ja, aufgegeben	61	67	65	32	225
nein	38	8	11	5	62
<b>Total</b>	<b>114</b>	<b>97</b>	<b>89</b>	<b>42</b>	<b>342</b>

<b>Männer (Tirol und Vorarlberg)</b>	20-29	30-39	40-49	50-54	Total
ja, unterbrochen	5	8	7		20
ja, aufgegeben	41	51	45	22	159
nein	44	32	24	7	105
<b>Total</b>	<b>89</b>	<b>90</b>	<b>76</b>	<b>29</b>	<b>285</b>

**Item 330: Warum haben Sie diese berufliche Tätigkeit unterbrochen bzw. aufgegeben?**

<b>Frauen (Tirol)</b>	20-29	30-39	40-49	50-54	Total
Heirat oder Partnerschaft	2	7	9	3	21
Wunsch nach finanzieller Verbesserung	5	5	2	5	17
Wunsch nach interessanterer oder zumindest anderer Tätigkeit	17	12	12	6	47
aus anderen Gründen wir erwarten ein (weiteres) Kind	7	7	9	3	26
Karenz	8	14	15	5	42
Kündigung oder Vertragsende	32	52	44	10	138
aus gesundheitlichen Gründen	8	6	7	0	21
keine Angabe	0	4	3	0	7
	10	8	6	3	27

<b>Frauen (Vorarlberg)</b>	20-29	30-39	40-49	50-54	Total
Heirat oder Partnerschaft	1	6	4	3	14
Wunsch nach finanzieller Verbesserung	13	4	6	7	30
Wunsch nach interessanterer oder zumindest anderer Tätigkeit	15	17	22	4	58
aus anderen Gründen wir erwarten ein (weiteres) Kind	6	9	8	8	31
Karenz	13	30	18	11	72
Kündigung oder Vertragsende	23	33	26	9	91
aus gesundheitlichen Gründen	6	3	2	1	12
keine Angabe	0	0	0	0	0
	5	2	1	1	9

<b>Männer (Tirol und Vorarlberg)</b>	20-29	30-39	40-49	50-54	Total
Heirat oder Partnerschaft	1	0	0	1	1
Wunsch nach finanzieller Verbesserung	7	9	23	3	42
Wunsch nach interessanterer oder zumindest anderer Tätigkeit	17	25	21	4	66
aus anderen Gründen wir erwarten ein (weiteres) Kind	7	20	11	11	49
Karenz	0	0	0	0	0
Kündigung oder Vertragsende	1	0	0	0	1
aus gesundheitlichen Gründen	9	5	3	1	17
keine Angabe	1	4	3	2	10
	5	3	3	2	14



**Item 331: Haben Sie unmittelbar nach dieser Unterbrechung dieselbe berufliche Tätigkeit beim selben Arbeitgeber noch einmal aufgenommen?**

<b>Frauen (Tirol)</b>	20-29	30-39	40-49	50-54	Total
Ja	5	8	8	3	24
Nein	13	14	7	3	37
keine Angabe	1	2			3
<b>Total</b>	<b>19</b>	<b>24</b>	<b>15</b>	<b>6</b>	<b>64</b>

<b>Frauen (Vorarlberg)</b>	20-29	30-39	40-49	50-54	Total
Ja	2	8	6	2	18
Nein	13	14	7	3	37
<b>Total</b>	<b>15</b>	<b>22</b>	<b>13</b>	<b>5</b>	<b>55</b>

<b>Männer (Tirol und Vorarlberg)</b>	20-29	30-39	40-49	Total
Ja	4	5	1	10
Nein	1	3	6	10
<b>Total</b>	<b>5</b>	<b>8</b>	<b>7</b>	<b>20</b>

**Item 333: Schloß sich die zweite berufliche Tätigkeit unmittelbar (d. h. innerhalb von 6 Monaten) an die vorhergehende Berufstätigkeit an?**

<b>Frauen (Tirol)</b>	20-29	30-39	40-49	50-54	Total
Ja	26	31	33	15	105
Nein	26	37	37	13	113
keine Angabe	1				1
<b>Total</b>	<b>53</b>	<b>68</b>	<b>70</b>	<b>28</b>	<b>219</b>

<b>Frauen (Vorarlberg)</b>	20-29	30-39	40-49	50-54	Total
Ja	32	23	33	15	103
Nein	11	33	29	13	86
<b>Total</b>	<b>43</b>	<b>56</b>	<b>62</b>	<b>28</b>	<b>189</b>

<b>Männer (Tirol und Vorarlberg)</b>	20-29	30-39	40-49	50-54	Total
Ja	25	31	35	17	107
Nein	12	23	14	4	53
<b>Total</b>	<b>37</b>	<b>54</b>	<b>49</b>	<b>21</b>	<b>160</b>

**Item 334: Was haben Sie unmittelbar vor dieser zweiten beruflichen Tätigkeit gemacht?**

<b>Frauen (Tirol)</b>	20-29	30-39	40-49	50-54	Total
Arbeitslosigkeit		1			1
Karenz	15	16	14	4	49
Betreuung eines Kindes ohne bzw. außerhalb der Karenz	2	13	13	2	30
Hausfrau/Hausmann	1	4	8	5	18
Aus- bzw. Weiterbildung	3	2			5
Anderer (Kurzzeit-)Job	3	1			4
Sonstiges	2		1	1	4
keine Angabe	1		1	1	3
<b>Total</b>	<b>27</b>	<b>37</b>	<b>37</b>	<b>13</b>	<b>114</b>

<b>Frauen (Vorarlberg)</b>	20-29	30-39	40-49	50-54	Total
Arbeitslosigkeit	1	2			3
Karenz	5	14	10	7	36
Betreuung eines Kindes ohne bzw. außerhalb der Karenz	1	7	10		18
Hausfrau/Hausmann	1	5	5	2	13
Aus- bzw. Weiterbildung	1	1	2	1	5
Sonstiges	2	4	2	3	11
<b>Total</b>	<b>11</b>	<b>33</b>	<b>29</b>	<b>13</b>	<b>86</b>

<b>Männer (Tirol und Vorarlberg)</b>	20-29	30-39	40-49	50-54	Total
Arbeitslosigkeit		5	1		5
Aus- bzw. Weiterbildung		4	3		7
Krankheit			1		1
Anderer (Kurzzeit-)Job	4	3	3		10

Sonstiges	8	12	6	4	29
Total	12	23	14	4	53

**Item 335: Haben Sie diese zweite berufliche Tätigkeit für mehr als 6 Monate unterbrochen oder ganz aufgegeben?**

Frauen (Tirol)	20-29	30-39	40-49	50-54	Total
ja, unterbrochen	2	10	8	4	24
ja, aufgegeben	24	35	40	17	116
nein	26	23	22	7	78
keine Angabe	1				1
Total	53	68	70	28	219

Frauen (Vorarlberg)	20-29	30-39	40-49	50-54	Total
ja, unterbrochen	4	4	7	2	17
ja, aufgegeben	28	33	43	20	124
nein	11	19	12	6	48
Total	43	56	62	28	189

Männer (Tirol und Vorarlberg)	20-29	30-39	40-49	50-54	Total
ja, unterbrochen	3	4	2		9
ja, aufgegeben	19	21	23	15	79
nein	15	29	23	5	73
Total	37	54	49	21	160

**Item 337: Warum haben Sie diese berufliche Tätigkeit unterbrochen bzw. aufgegeben?**

Frauen (Tirol)	20-29	30-39	40-49	50-54	Total
Heirat oder Partnerschaft	1	0	1	1	3
Wunsch nach finanzieller Verbesserung	4	4	3	6	17
Wunsch nach interessanterer oder zumindest anderer Tätigkeit	3	1	6	3	13
aus anderen Gründen	3	7	5	3	18
wir erwarten ein (weiteres) Kind	5	2	6	2	15
Karenz	7	25	18	3	53
Kündigung oder Vertragsende	2	2	2	1	7
aus gesundheitlichen Gründen	1	1	4	1	7
keine Angabe	1	3	3	2	9

Frauen (Vorarlberg)	20-29	30-39	40-49	50-54	Total
Heirat oder Partnerschaft	0	0	1	0	1
Wunsch nach finanzieller Verbesserung	4	0	1	2	7
Wunsch nach interessanterer oder zumindest anderer Tätigkeit	2	7	9	1	19
aus anderen Gründen	7	6	10	5	28
wir erwarten ein (weiteres) Kind	4	9	11	5	29
Karenz	14	16	16	9	55
Kündigung oder Vertragsende	4	1	4	0	9
aus gesundheitlichen Gründen	0	1	1	1	3
keine Angabe	0	0	2	1	3

Männer (Tirol und Vorarlberg)	20-29	30-39	40-49	50-54	Total
Heirat oder Partnerschaft	2	1	0	0	3
Wunsch nach finanzieller Verbesserung	7	7	9	5	28
Wunsch nach interessanterer oder zumindest anderer Tätigkeit	3	8	7	7	25
aus anderen Gründen	9	7	4	3	22
wir erwarten ein (weiteres) Kind	0	0	0	0	0
Karenz	0	1	0	0	1
Kündigung oder Vertragsende	1	3	3	1	7

aus gesundheitlichen Gründen	1	0	1	0	2
keine Angabe	1	0	3	2	6

**Item 338: Haben Sie unmittelbar nach dieser Unterbrechung dieselbe berufliche Tätigkeit beim selben Arbeitgeber noch einmal aufgenommen?**

Frauen (Tirol)	20-29	30-39	40-49	50-54	Total
Ja		4	5	2	11
Nein	2	6	3	2	13
Total	2	10	8	4	24

Frauen (Vorarlberg)	20-29	30-39	40-49	50-54	Total
Ja	2	1	3	1	7
Nein	2	3	3	1	9
keine Angabe			1		1
Total	4	4	7	2	17

Männer (Tirol und Vorarlberg)	20-29	30-39	40-49	Total
Ja	1	4		5
Nein	1		2	3
Total	3	4	2	9

**Item 340: Schloß sich die dritte berufliche Tätigkeit unmittelbar (d. h. innerhalb von 6 Monaten) an die vorhergehende Berufstätigkeit an?**

Frauen (Tirol)	20-29	30-39	40-49	50-54	Total
Ja	9	13	21	10	53
Nein	6	14	18	7	45
keine Angabe		1			1
Total	15	28	39	17	99

Frauen (Vorarlberg)	20-29	30-39	40-49	50-54	Total
Ja	12	11	19	7	49
Nein	11	10	21	13	55
Total	23	21	40	20	104

Männer (Tirol und Vorarlberg)	20-29	30-39	40-49	50-54	Total
Ja	11	15	19	14	59
Nein	6	10	5		20
Total	17	25	23	14	79

**Item 341: Was haben Sie unmittelbar vor dieser dritten beruflichen Tätigkeit gemacht?**

Frauen (Tirol)	20-29	30-39	40-49	50-54	Total
Arbeitslosigkeit	3				3
Karenz	1	9	9	2	21
Betreuung eines Kindes ohne bzw. außerhalb der Karenz	1	3	7	2	13
Hausfrau/Hausmann	1	1	2	1	5
Aus- bzw. Weiterbildung		1			1
Anderer (Kurzzeit-)Job				1	1
Sonstiges				1	1
keine Angabe		1			1
Total	6	15	18	7	46

Frauen (Vorarlberg)	20-29	30-39	40-49	50-54	Total
Arbeitslosigkeit	1				1
Karenz	7	2	5	3	17
Betreuung eines Kindes ohne bzw. außerhalb der Karenz	1	5	9	6	21
Hausfrau/Hausmann		2	4	4	10
Pflege eines Angehörigen	1		1		2
Anderer (Kurzzeit-)Job	1		1		2
Sonstiges		1	1		2
Total	11	10	21	13	55

<b>Männer (Tirol und Vorarlberg)</b>	20-29	30-39	40-49	Total
Arbeitslosigkeit	1	4	1	6
Karenz		1		1
Aus- bzw. Weiterbildung	1		1	1
Krankheit			1	1
Anderer (Kurzzeit-)Job		3	1	5
Sonstiges	4	1		5
<b>Total</b>	<b>6</b>	<b>10</b>	<b>5</b>	<b>20</b>

**Item 342: Haben Sie diese dritte berufliche Tätigkeit für mehr als 6 Monate unterbrochen oder ganz aufgegeben?**

<b>Frauen (Tirol)</b>	20-29	30-39	40-49	50-54	Total
ja, unterbrochen	1	1	7		9
ja, aufgegeben	7	14	17	11	49
nein	7	13	15	6	41
<b>Total</b>	<b>15</b>	<b>28</b>	<b>39</b>	<b>17</b>	<b>99</b>

<b>Frauen (Vorarlberg)</b>	20-29	30-39	40-49	50-54	Total
ja, unterbrochen	1	1	1		3
ja, aufgegeben	9	15	25	11	60
nein	13	5	14	9	41
<b>Total</b>	<b>23</b>	<b>21</b>	<b>40</b>	<b>20</b>	<b>104</b>

<b>Männer (Tirol und Vorarlberg)</b>	20-29	30-39	40-49	50-54	Total
ja, unterbrochen	1				1
ja, aufgegeben	6	11	14	12	43
nein	11	13	9	2	35
<b>Total</b>	<b>17</b>	<b>25</b>	<b>23</b>	<b>14</b>	<b>79</b>

**Item 344: Warum haben Sie diese berufliche Tätigkeit unterbrochen bzw. aufgegeben?**

<b>Frauen (Tirol)</b>	20-29	30-39	40-49	50-54	Total
Heirat oder Partnerschaft	0	1	2	0	3
Wunsch nach finanzieller Verbesserung	2	1	1	6	10
Wunsch nach interessanterer oder zumindest anderer Tätigkeit	0	2	1	0	3
aus anderen Gründen	3	3	4	2	12
wir erwarten ein (weiteres) Kind	0	1	4	1	6
Karenz	3	4	7	0	14
Kündigung oder Vertragsende	0	2	3	0	5
aus gesundheitlichen Gründen	0	0	1	1	2
keine Angabe	0	1	1	1	3

<b>Frauen (Vorarlberg)</b>	20-29	30-39	40-49	50-54	Total
Heirat oder Partnerschaft	1	0	2	0	3
Wunsch nach finanzieller Verbesserung	1	2	1	4	8
Wunsch nach interessanterer oder zumindest anderer Tätigkeit	0	5	7	2	14
aus anderen Gründen	3	1	6	3	13
wir erwarten ein (weiteres) Kind	0	3	4	0	7
Karenz	4	4	3	1	12
Kündigung oder Vertragsende	1	1	2	1	5
aus gesundheitlichen Gründen	0	1	1	1	3
keine Angabe	0	0	1	0	1

<b>Männer (Tirol und Vorarlberg)</b>	20-29	30-39	40-49	50-54	Total
Heirat oder Partnerschaft	0	0	1	0	1
Wunsch nach finanzieller Verbesserung	1	3	2	5	11
Wunsch nach interessanterer oder zumindest anderer Tätigkeit	1	2	5	5	13

aus anderen Gründen wir erwarten ein (weiteres)	3	5	5	2	15
Kind	0	0	0	0	0
Karenz	0	0	0	0	0
Kündigung oder Vertragsende	1	1	1	1	5
aus gesundheitlichen Gründen	0	0	1	0	1
keine Angabe	1	0	1	1	2

**Item 345: Haben Sie unmittelbar nach dieser Unterbrechung dieselbe berufliche Tätigkeit beim selben Arbeitgeber noch einmal aufgenommen?**

Frauen (Tirol)	20-29	30-39	40-49	Total
Ja			4	4
Nein	1	1	3	5
Total	1	1	7	9

Frauen (Vorarlberg)	20-29	30-39	40-49	Total
Ja	1		1	2
Nein		1		1
Total	1	1	1	3

Männer (Tirol und Vorarlberg)	20-29	Total
Nein	1	1
Total	1	1

**Item 395: Welche Tätigkeit haben Sie, als Sie diesen Job begonnen haben, ausgeübt?**

Frauen (Tirol)	20-29	30-39	40-49	50-54	Total
Geschäftsführer, Prokuristen kleiner Unternehmen		2	2		4
Andere leitende Angestellte (Managementfunktionen)	2				2
Mediziner und Biowissenschaftler		1			1
Psychologen, Sozialarbeiter	1		1		2
Lehrer an Mittelschulen (mit Hochschulstudium)				1	1
Andere Lehrer (Ausbildung an der Pädagogischen Akademie)	2	3	2		7
Gesundheitsfachkräfte, Fachkräfte im sozialen Bereich	3	10	4	1	18
Sonstige Fachkräfte mittlerer Qualifikationsebene	1		2		3
Bürokräfte ohne Kundenkontakt	9	2	4	4	19
Bürokräfte mit Kundenkontakt	15	6	7	1	29
Dienstleistungsberufe und Sicherheitsbedienstete	21	10	6	2	39
Fachverkäufer	5	5	10	3	23
Fachkräfte, Landwirte Präzisionsarbeiter, Kunsthandwerk er und verwandte Berufe			4	2	6
Sonstige Handwerks- und verwandte Berufe	1	1	1		3
Maschinenbediener und Montierer	3		2	1	6
Hilfskräfte im Verkauf und Dienstleistungsbereich			1		1
Hilfskräfte in der Land- und Forstwirtschaft sowie Fischerei	12	6	11	6	35
Hilfskräfte im Bergbau, Baugewerbe, verarbeitenden Gewerbe	1		3	2	6
keine Angabe	2	3	1		6
Total	11	15	7	3	36
Total	89	64	68	26	247

Frauen (Vorarlberg)	20-29	30-39	40-49	50-54	Total
Geschäftsführer, Prokuristen kleiner Unternehmen				1	1

Andere leitende Angestellte (Managementfunktionen)	1				1
Psychologen, Sozialarbeiter			2		2
Lehrer an Mittelschulen (mit Hochschulstudium)				1	1
Andere Lehrer (Ausbildung an der Pädagogischen Akademie)	1		4		5
Freischaffende Künstler und Schriftsteller		1			1
Gesundheitsfachkräfte, Fachkräfte im sozialen Bereich	3	6	3		12
Sonstige Fachkräfte mittlerer Qualifikationsebene	1				1
Bürokräfte ohne Kundenkontakt	12	2	6	1	21
Bürokräfte mit Kundenkontakt	10	6	9	4	29
Dienstleistungsberufe und Sicherheitsbedienstete	5	4	1	3	13
Fachverkäufer	8	1	2	3	14
Metallarbeiter, Mechaniker und verwandte Berufe	1			1	2
Präzisionsarbeiter, Kunsthandwerker und verwandte Berufe	1			2	3
Sonstige Handwerks- und verwandte Berufe	2		1		3
Bediener stationärer und verwandter Großanlagen	1		1		2
Maschinenbediener und Montierer	2				2
Hilfskräfte im Verkauf und Dienstleistungsbereich	4	6	7	4	21
Hilfskräfte im Bergbau, Baugewerbe, verarbeitenden Gewerbe	6	1	5	3	15
keine Angabe	9	10	11	5	35
<b>Total</b>	<b>67</b>	<b>37</b>	<b>52</b>	<b>28</b>	<b>184</b>

<b>Männer (Tirol und Vorarlberg)</b>	20-29	30-39	40-49	50-54	Total
Zeit- und Berufssoldaten aller Dienstgrade	1				1
Direktoren, Geschäftsführer, Prokuristen mittlererer Unterne		1	1		1
Geschäftsführer, Prokuristen kleiner Unternehmen		1			1
Andere leitende Angestellte (Managementfunktionen)		3	1	1	5
Physiker, Mathematiker, Ingenieurwissenschaftler, Informatik			1		1
Mediziner und Biowissenschaftler		1		1	3
Andere Lehrer (Ausbildung an der Pädagogischen Akademie)		1		3	3
Andere hoch qualifizierte Berufe (z. B. Wissenschaftler)	1	3	1		5
Freischaffende Künstler und Schriftsteller	1		1		2
Technische Fachkräfte (z. B. Technische Zeichner, Lotsen)	3	5	3		11
Gesundheitsfachkräfte, Fachkräfte im sozialen Bereich	1	1	2	1	4
Sonstige Fachkräfte mittlerer Qualifikationsebene	3	1	2	1	7
Bürokräfte ohne Kundenkontakt	3	3	2		9
Bürokräfte mit Kundenkontakt	5	9	5	1	19
Dienstleistungsberufe und Sicherheitsbedienstete	5	7	1		14
Fachverkäufer	7	4	5	1	16
Fachkräfte, Landwirte Mineralgewinnungs- und Bauberufe	2	1	1	1	5

Metallarbeiter, Mechaniker und verwandte Berufe	7	8	3	4	21
Präzisionsarbeiter, Kunsthandwerker und verwandte Berufe		1	5		6
Sonstige Handwerks- und verwandte Berufe	4	7	3	1	15
Bediener stationärer und verwandter Großanlagen	2			1	3
Maschinenbediener und Montierer	1	1	1	1	5
Fahrzeugführer und Bediener mobiler Anlagen	1	1	5		6
Hilfskräfte im Verkauf und Dienstleistungsbereich	3	1			4
Hilfskräfte im Bergbau, Baugewerbe, verarbeitenden Gewerbe	3	7	4	1	15
keine Angabe	22	17	19	2	59
<b>Total</b>	<b>74</b>	<b>84</b>	<b>68</b>	<b>22</b>	<b>248</b>

**Item 396: Hat sich, seit Sie mit Ihrem derzeitigen Job angefangen haben, an Ihrer Tätigkeit/beruflichen Position etwas Wesentliches verändert?**

<b>Frauen (Tirol)</b>	20-29	30-39	40-49	50-54	Total
Ja	8	6	3	1	18
Nein	81	58	65	25	229
<b>Total</b>	<b>89</b>	<b>64</b>	<b>68</b>	<b>26</b>	<b>247</b>

<b>Frauen (Vorarlberg)</b>	20-29	30-39	40-49	50-54	Total
Ja	5	7	4		16
Nein	62	30	48	28	168
<b>Total</b>	<b>67</b>	<b>37</b>	<b>52</b>	<b>28</b>	<b>184</b>

<b>Männer (Tirol und Vorarlberg)</b>	20-29	30-39	40-49	50-54	Total
Ja	12	15	11	4	42
Nein	61	69	57	18	206
<b>Total</b>	<b>74</b>	<b>84</b>	<b>68</b>	<b>22</b>	<b>248</b>

**Item 397: Welche Tätigkeit üben Sie jetzt aus?**

<b>Frauen (Tirol)</b>	20-29	30-39	40-49	50-54	Total
Geschäftsführer, Prokuristen kleiner Unternehmen			1		1
Andere leitende Angestellte (Managementfunktionen)			1		1
Mediziner und Biowissenschaftler		1			1
Gesundheitsfachkräfte, Fachkräfte im sozialen Bereich	1	4			5
Sonstige Fachkräfte mittlerer Qualifikationsebene	1				1
Bürokräfte ohne Kundenkontakt	2				2
Bürokräfte mit Kundenkontakt	2				2
Dienstleistungsberufe und Sicherheitsbedienstete			1	1	2
Fachverkäufer	1				1
Hilfskräfte im Verkauf und Dienstleistungsbereich	1	1			2
<b>Total</b>	<b>8</b>	<b>6</b>	<b>3</b>	<b>1</b>	<b>18</b>

<b>Frauen (Vorarlberg)</b>	20-29	30-39	40-49	Total
Andere leitende Angestellte (Managementfunktionen)		2		2
Mediziner und Biowissenschaftler			1	1
Freischaffende Künstler und Schriftsteller		1		1
Gesundheitsfachkräfte, Fachkräfte im sozialen Bereich			1	1

Sonstige Fachkräfte mittlerer Qualifikationsebene	1				1
Bürokräfte ohne Kundenkontakt	2	1	1		4
Bürokräfte mit Kundenkontakt		1	1		2
Fachverkäufer	1				1
keine Angabe	1	2			3
<b>Total</b>	<b>5</b>	<b>7</b>	<b>4</b>		<b>16</b>

<b>Männer (Tirol und Vorarlberg)</b>	20-29	30-39	40-49	50-54	Total
Direktoren, Geschäftsführer, Prokuristen mittlererer Unterne		1			1
Geschäftsführer, Prokuristen kleiner Unternehmen		1			1
Andere leitende Angestellte (Managementfunktionen)			1		1
Mediziner und Biowissenschaftler				1	1
Lehrer an Mittelschulen (mit Hochschulstudium)		1			1
Technische Fachkräfte (z. B. Technische Zeichner, Lotsen)	1	1	1		3
Gesundheitsfachkräfte, Fachkräfte im sozialen Bereich	1	1			1
Sonstige Fachkräfte mittlerer Qualifikationsebene	1		2		3
Bürokräfte ohne Kundenkontakt		1		1	2
Bürokräfte mit Kundenkontakt		1	1		1
Dienstleistungsberufe und Sicherheitsbedienstete	1	3			5
Fachverkäufer	1	2			3
Mineralgewinnungs- und Bauberufe	1				1
Metallarbeiter, Mechaniker und verwandte Berufe		1	1		3
Sonstige Handwerks- und verwandte Berufe	1				1
Maschinenbediener und Montierer			1		1
Hilfskräfte im Verkauf und Dienstleistungsbereich	3	3			5
keine Angabe	3	1	3	1	9
<b>Total</b>	<b>12</b>	<b>15</b>	<b>11</b>	<b>4</b>	<b>42</b>

**Item 398: Was war Ihr Berufsstatus bei dieser Tätigkeit, als Sie mit Ihrem gegenwärtigen Job anfangen?**

<b>Frauen (Tirol)</b>	20-29	30-39	40-49	50-54	Total
Selbständige(r)					
Unternehmer(in), freie Berufe	1	3	7	1	12
Landwirt(in)			6	3	9
Arbeiter(in)	13	15	11	5	44
Angestellte(r)	64	43	38	15	160
Beamtin/Beamter	4	1	3		8
freie(r) Mitarbeiter(in) (Werkvertrag)	3	1			4
Mithelfendes Familienmitglied	3		1	1	5
Auszubildende(r)				1	1
Sonstiges	1				1
keine Angabe		1	2		3
<b>Total</b>	<b>89</b>	<b>64</b>	<b>68</b>	<b>26</b>	<b>247</b>

<b>Frauen (Vorarlberg)</b>	20-29	30-39	40-49	50-54	Total
Selbständige(r)					
Unternehmer(in), freie Berufe	1	3	1	1	6
Arbeiter(in)	18	7	14	11	50
Angestellte(r)	44	22	30	16	112
Beamtin/Beamter		3	4		7
freie(r) Mitarbeiter(in) (Werkvertrag)	1	1			2



Mithelfendes Familienmitglied	2				2
Sonstiges			1		1
keine Angabe	1	1	2		4
<b>Total</b>	<b>67</b>	<b>37</b>	<b>52</b>	<b>28</b>	<b>184</b>

<b>Männer (Tirol und Vorarlberg)</b>	20-29	30-39	40-49	50-54	Total
Selbständige(r)					
Unternehmer(in), freie Berufe	4	7	8	3	22
Landwirt(in)				1	1
Arbeiter(in)	32	23	21	3	79
Angestellte(r)	32	45	34	12	123
Beamtin/Beamter	3	7	6	3	18
freie(r) Mitarbeiter(in) (Werkvertrag)		1		1	1
Mithelfendes Familienmitglied		1			1
Auszubildende(r)	3	1			3
<b>Total</b>	<b>74</b>	<b>84</b>	<b>68</b>	<b>22</b>	<b>248</b>

**Item 399: Hat sich seither an Ihrem Berufsstatus irgendetwas wesentliches geändert?**

<b>Frauen (Tirol)</b>	20-29	30-39	40-49	50-54	Total
Ja		3	5	3	11
Nein	89	61	63	23	236
<b>Total</b>	<b>89</b>	<b>64</b>	<b>68</b>	<b>26</b>	<b>247</b>

<b>Frauen (Vorarlberg)</b>	20-29	30-39	40-49	50-54	Total
Ja	2	1	2		5
Nein	65	36	50	28	179
<b>Total</b>	<b>67</b>	<b>37</b>	<b>52</b>	<b>28</b>	<b>184</b>

<b>Männer (Tirol und Vorarlberg)</b>	20-29	30-39	40-49	50-54	Total
Ja	11	10	7		27
Nein	63	74	61	22	221
<b>Total</b>	<b>74</b>	<b>84</b>	<b>68</b>	<b>22</b>	<b>248</b>

**Item 400: Was ist Ihr derzeitiger Berufsstatus?**

<b>Frauen (Tirol)</b>	30-39	40-49	50-54	Total
Selbständige(r)				
Unternehmer(in), freie Berufe		3	1	7
Arbeiter(in)			1	1
Beamtin/Beamter		1	1	2
Mithelfendes Familienmitglied			1	1
<b>Total</b>	<b>3</b>	<b>5</b>	<b>3</b>	<b>11</b>

<b>Frauen (Vorarlberg)</b>	20-29	30-39	40-49	Total
Selbständige(r)				
Unternehmer(in), freie Berufe		1		1
Angestellte(r)	2		1	3
freie(r) Mitarbeiter(in) (Werkvertrag)			1	1
<b>Total</b>	<b>2</b>	<b>1</b>	<b>2</b>	<b>5</b>

<b>Männer (Tirol und Vorarlberg)</b>	20-29	30-39	40-49	Total
Selbständige(r)				
Unternehmer(in), freie Berufe		3	1	4
Landwirt(in)		1		1
Arbeiter(in)	3			3
Angestellte(r)	6	3	2	11
Beamtin/Beamter	1	3	3	8
<b>Total</b>	<b>11</b>	<b>10</b>	<b>7</b>	<b>27</b>

**Item 401: Wie viele Stunden pro Woche arbeiten Sie durchschnittlich bei dieser Tätigkeit?**

<b>Frauen (Tirol)</b>	20-29	30-39	40-49	50-54	Total
weniger als 13 Stunden	2	2	5		9
13-24 Stunden	14	25	11	3	53
25-34 Stunden	7	10	15	3	35
35-44 Stunden	52	20	22	12	106
mehr als 45 Stunden	11	6	13	8	38
keine Angabe	3	1	2		6
<b>Total</b>	<b>89</b>	<b>64</b>	<b>68</b>	<b>26</b>	<b>247</b>

<b>Frauen (Vorarlberg)</b>	20-29	30-39	40-49	50-54	Total
weniger als 13 Stunden	3	4	4	2	13
13-24 Stunden	7	10	17	6	40
25-34 Stunden	6	3	8	5	22
35-44 Stunden	43	13	17	13	86
mehr als 45 Stunden	7	6	4	2	19
keine Angabe	1	1	2		4
<b>Total</b>	<b>67</b>	<b>37</b>	<b>52</b>	<b>28</b>	<b>184</b>

<b>Männer (Tirol und Vorarlberg)</b>	20-29	30-39	40-49	50-54	Total
13-24 Stunden	1	1			2
25-34 Stunden	1	3	1		5
35-44 Stunden	52	41	34	14	141
mehr als 45 Stunden	19	36	31	8	94
keine Angabe	1	3	3		6
<b>Total</b>	<b>74</b>	<b>84</b>	<b>68</b>	<b>22</b>	<b>248</b>

**Item 403: Sind Sie im großen und ganzen mit Ihrer derzeitigen beruflichen Tätigkeit ...?**

<b>Frauen (Tirol)</b>	20-29	30-39	40-49	50-54	Total
sehr zufrieden	48	32	35	6	121
eher zufrieden	29	25	27	19	100
eher unzufrieden	5	5	4	1	15
sehr unzufrieden	5				5
keine Angabe	2	2	2		6
<b>Total</b>	<b>89</b>	<b>64</b>	<b>68</b>	<b>26</b>	<b>247</b>

<b>Frauen (Vorarlberg)</b>	20-29	30-39	40-49	50-54	Total
sehr zufrieden	19	12	21	18	70
eher zufrieden	35	18	23	8	84
eher unzufrieden	9	3	4	1	17
sehr unzufrieden	3	3	2	1	9
keine Angabe	1	1	2		4
<b>Total</b>	<b>67</b>	<b>37</b>	<b>52</b>	<b>28</b>	<b>184</b>

<b>Männer (Tirol und Vorarlberg)</b>	20-29	30-39	40-49	50-54	Total
sehr zufrieden	32	50	39	11	132
eher zufrieden	35	29	24	9	97
eher unzufrieden	5	2	4	1	13
sehr unzufrieden	2	3	2		7
<b>Total</b>	<b>74</b>	<b>84</b>	<b>68</b>	<b>22</b>	<b>248</b>

**Item 404: Beabsichtigen Sie, innerhalb der nächsten 2 Jahre Ihren Beruf oder Ihren Arbeitgeber zu wechseln oder Ihre Berufstätigkeit ganz aufzugeben?**

<b>Frauen (Tirol)</b>	20-29	30-39	40-49	50-54	Total
Berufswechsel	9	5	1		15
Arbeitgeberwechsel	9	3	2	2	16
Beruf aufgeben	2				2
keine Änderung geplant	66	54	61	24	205
keine Angabe	3	2	4		9
<b>Total</b>	<b>89</b>	<b>64</b>	<b>68</b>	<b>26</b>	<b>247</b>

<b>Frauen (Vorarlberg)</b>	20-29	30-39	40-49	50-54	Total
Berufswechsel	10	1			11
Arbeitgeberwechsel	14	6	4		24
Beruf aufgeben	5		1	2	8

keine Änderung geplant	36	28	44	26	134
keine Angabe	2	2	3		7
<b>Total</b>	<b>67</b>	<b>37</b>	<b>52</b>	<b>28</b>	<b>184</b>

<b>Männer (Tirol und Vorarlberg)</b>	20-29	30-39	40-49	50-54	Total
Berufswechsel	4	5	5		14
Arbeitgeberwechsel	12	5	2		19
Beruf aufgeben	1	2		2	5
keine Änderung geplant	54	71	62	20	206
keine Angabe	3	1			3
<b>Total</b>	<b>74</b>	<b>84</b>	<b>68</b>	<b>22</b>	<b>248</b>

**Item 405: Hat jemals in Ihrem Berufsleben eine Nebenbeschäftigung eine wichtige Rolle gespielt?**

<b>Frauen (Tirol)</b>	20-29	30-39	40-49	50-54	Total
ja, im landwirtschaftlichen Bereich	1	1	4	0	6
ja, im nicht-landwirtschaftlichen Bereich	11	12	12	4	39
nein	120	116	100	35	371
keine Angabe	1	1	2	2	6

<b>Frauen (Vorarlberg)</b>	20-29	30-39	40-49	50-54	Total
ja, im landwirtschaftlichen Bereich	0	1	0	2	3
ja, im nicht-landwirtschaftlichen Bereich	12	9	11	4	36
nein	100	84	75	35	294
keine Angabe	2	3	3	1	9

<b>Männer (Tirol und Vorarlberg)</b>	20-29	30-39	40-49	50-54	Total
ja, im landwirtschaftlichen Bereich	2	1	5	1	9
ja, im nicht-landwirtschaftlichen Bereich	10	9	11	3	34
nein	78	80	60	24	242
keine Angabe	0	0	0	0	0

**Item 406: Beabsichtigen Sie innerhalb der nächsten 2 Jahre (wieder) einen Beruf zu ergreifen bzw. sich einen Job zu suchen?**

<b>Frauen (Tirol)</b>	20-29	30-39	40-49	50-54	Total
Ja	30	25	15	4	74
Nein	30	40	32	13	115
keine Angabe	7	4	7	1	19
<b>Total</b>	<b>67</b>	<b>69</b>	<b>54</b>	<b>18</b>	<b>208</b>

<b>Frauen (Vorarlberg)</b>	20-29	30-39	40-49	50-54	Total
Ja	24	25	6	2	57
Nein	30	32	30	12	104
keine Angabe	3	5	4	1	13
<b>Total</b>	<b>57</b>	<b>62</b>	<b>40</b>	<b>15</b>	<b>174</b>

<b>Männer (Tirol und Vorarlberg)</b>	20-29	30-39	40-49	50-54	Total
Ja	19	3	1	1	24
Nein	11	2	7	4	23
keine Angabe	6	1		1	9
<b>Total</b>	<b>35</b>	<b>6</b>	<b>8</b>	<b>6</b>	<b>56</b>

## 4.8. Partnerschaftsbiographie

### Item 407: Ich möchte jetzt auf Ihre Partnerschaften zurückkommen. Wie oft waren Sie verheiratet?

Frauen (Tirol)	20-29	30-39	40-49	50-54	Total
Einmal	7	12	12	10	41
Dreimal			1		1
Total	7	12	13	10	42

Frauen (Vorarlberg)	20-29	30-39	40-49	50-54	Total
Einmal	8	11	13	9	41
Zweimal	1	2	2	1	6
Viermal			1		1
keine Angabe		1			1
Total	9	14	16	10	49

Männer (Tirol und Vorarlberg)	20-29	30-39	40-49	50-54	Total
Einmal	3	3	9	5	19
Total	3	3	9	5	19

### Item 408: Wie oft haben Sie, einschließlich Ihrer jetzigen Ehe, geheiratet?

Frauen (Tirol)	20-29	30-39	40-49	50-54	Total
Einmal	49	104	100	33	286
Zweimal		1	3	1	5
keine Angabe	1				1
Total	50	105	103	34	292

Frauen (Vorarlberg)	20-29	30-39	40-49	50-54	Total
Einmal	51	66	64	26	207
Zweimal		7	4		11
Dreimal			1		1
Total	51	73	69	26	219

Männer (Tirol und Vorarlberg)	20-29	30-39	40-49	50-54	Total
Einmal	26	60	55	20	161
Zweimal		3	4	1	8
Dreimal				1	1
Viermal				1	1
keine Angabe	1			1	3
Total	27	64	59	24	174

### Item 409: Führen Sie mit Ihrem Ehepartner derzeit einen gemeinsamen Haushalt?

Frauen (Tirol)	20-29	30-39	40-49	50-54	Total
Ja	50	104	103	34	291
Nein		1			1
Total	50	105	103	34	292

Frauen (Vorarlberg)	20-29	30-39	40-49	50-54	Total
Ja	50	73	64	26	213
Nein	1		5		6
Total	51	73	69	26	219

Männer (Tirol und Vorarlberg)	20-29	30-39	40-49	50-54	Total
Ja	25	64	56	24	169
Nein	3		3		5
Total	27	64	59	24	174

**Item 410: Liegt es an besonderen äußeren Umständen, daß Sie keinen gemeinsamen Haushalt haben, wie z. B. an beruflichen Gründen, oder liegt es an der Beziehung, d. h. leben Sie freiwillig getrennt?**

Frauen (Tirol)		30-39	Total
Beziehung/freiwillig		1	1
Total		1	1

Frauen (Vorarlberg)		20-29	40-49	Total
Äußere Umstände		1	1	2
Beziehung/freiwillig			4	4
Total		1	5	6

Männer (Tirol und Vorarlberg)		20-29	40-49	Total
Äußere Umstände		1	3	4
Beziehung/freiwillig		1		1
Total		3	3	5

**Item 411: Haben Sie jemals mit einem Partner/einer Partnerin, mit dem/der Sie nicht oder noch nicht verheiratet waren, zusammengewohnt?**

Frauen (Tirol)		20-29	30-39	40-49	50-54	Total
Ja		85	85	34	10	214
Nein		71	47	87	34	239
keine Angabe			1			1
Total		156	133	121	44	454

Frauen (Vorarlberg)		20-29	30-39	40-49	50-54	Total
Ja		60	45	25	6	136
Nein		62	53	66	36	217
keine Angabe		1				1
Total		123	98	91	42	354

Männer (Tirol und Vorarlberg)		20-29	30-39	40-49	50-54	Total
Ja		44	50	29	10	134
Nein		65	40	47	19	170
Total		109	90	76	29	304

**Item 412: Wie viele solcher Partnerschaften hatten Sie insgesamt?**

Frauen (Tirol)		20-29	30-39	40-49	50-54	Total
1		81	78	29	6	194
2		3	6	4	3	16
3		1		1	1	3
keine Angabe			1			1
Total		85	85	34	10	214

Frauen (Vorarlberg)		20-29	30-39	40-49	50-54	Total
1		58	38	17	6	119
2		1	6	4		11
3		1	1	4		6
Total		60	45	25	6	136

Männer (Tirol und Vorarlberg)		20-29	30-39	40-49	50-54	Total
1		35	43	19	5	102
2		6	5	9	2	22
3		1	3	1	1	6
4					1	1
keine Angabe		1			1	3
Total		44	50	29	10	134

**Item 413: Wohnen Sie zur Zeit mit einem Partner/einer Partnerin zusammen, mit dem/der Sie nicht verheiratet sind?**

Frauen (Tirol)	20-29	30-39	40-49	50-54	Total
Ja	40	11	3		54
Nein	45	73	31	10	159
keine Angabe		1			1
Total	85	85	34	10	214

Frauen (Vorarlberg)	20-29	30-39	40-49	50-54	Total
Ja	23	6	5	4	38
Nein	38	39	22	2	101
keine Angabe			1		1
Total	61	45	28	6	140

Männer (Tirol und Vorarlberg)	20-29	30-39	40-49	50-54	Total
Ja	30	15	8	1	54
Nein	15	35	24	9	83
Total	45	50	32	10	138

**Item 414: Haben Sie zur Zeit eine feste Beziehung zu einem Partner/einer Partnerin, mit dem/der Sie aber nicht zusammenwohnen?**

Frauen (Tirol)	20-29	30-39	40-49	50-54	Total
Ja	33	7	6		46
Nein	33	12	9	9	63
keine Angabe	1				1
Total	67	19	15	9	110

Frauen (Vorarlberg)	20-29	30-39	40-49	50-54	Total
Ja	16	6	4	1	27
Nein	33	13	18	11	75
keine Angabe	1				1
Total	50	19	22	12	103

Männer (Tirol und Vorarlberg)	20-29	30-39	40-49	50-54	Total
Ja	23	3	4		30
Nein	32	10	8	4	54
Total	55	13	12	4	84

**Item 415: Leben Sie getrennt von Ihrem Partner/Ihrer Partnerin, weil Sie das so möchten, oder weil Sie es müssen?**

Frauen (Tirol)	20-29	30-39	40-49	Total
ich möchte getrennt leben	9	2	1	12
beide möchten getrennt leben	10	3	5	18
wir müssen getrennt leben	11	2		13
wir möchten und müssen getrennt leben	2			2
keine Angabe	1			1
Total	33	7	6	46

Frauen (Vorarlberg)	20-29	30-39	40-49	50-54	Total
ich möchte getrennt leben	2	4		1	7
beide möchten getrennt leben	4		2		6
wir müssen getrennt leben	8	2	1		11
wir möchten und müssen getrennt leben	1				1
keine Angabe	1		1		2
Total	16	6	4	1	27

Männer (Tirol und Vorarlberg)	20-29	30-39	40-49	Total
ich möchte getrennt leben	1			1
mein(e) Partner(in) möchte getrennt leben	3			3
beide möchten getrennt leben	3	1	3	7
wir müssen getrennt leben	14	1	1	17

wir möchten und müssen getrennt leben	3			3
Total	23	3	4	30

**Item 416: Beabsichtigen Sie, innerhalb der nächsten 2 Jahre mit Ihrem Partner/Ihrer Partnerin zusammenzuziehen?**

Frauen (Tirol)	20-29	30-39	40-49	Total
Ja	17	3	2	22
Nein	11	2	4	17
keine Angabe	5	2		7
Total	33	7	6	46

Frauen (Vorarlberg)	20-29	30-39	40-49	50-54	Total
Ja	10	2	2		14
Nein	4	4	1	1	10
keine Angabe	2		1		3
Total	16	6	4	1	27

Männer (Tirol und Vorarlberg)	20-29	30-39	40-49	Total
Ja	13	3	1	17
Nein	7		1	9
keine Angabe	3		1	5
Total	23	3	4	30

**Item 417: Beabsichtigen Sie, innerhalb der nächsten 2 Jahre diesen Partner/diese Partnerin zu heiraten?**

Frauen (Tirol)	20-29	30-39	40-49	Total
Ja	25	5		30
Nein	38	9	8	55
keine Angabe	10	3	1	14
Total	73	17	9	99

Frauen (Vorarlberg)	20-29	30-39	40-49	50-54	Total
Ja	13	3	4		20
Nein	19	8	3	5	35
keine Angabe	7	1	2		10
Total	39	12	9	5	65

Männer (Tirol und Vorarlberg)	20-29	30-39	40-49	50-54	Total
Ja	18	9	1		28
Nein	28	9	9	1	47
keine Angabe	8		1		9
Total	54	18	12	1	84

**Item 418: GESAMTZAHL DER PARTNERSCHAFTEN**

Frauen (Tirol)	20-29	30-39	40-49	50-54	Total
1	99	122	108	41	370
2	5	7	8	2	22
3	1	1	1	1	4
Keine	51	3	4		58
Total	156	133	121	44	454

Frauen (Vorarlberg)	20-29	30-39	40-49	50-54	Total
1	83	75	72	34	264
2	6	14	10	2	32
3	1	4	5	1	11
4			1		1
Keine	33	5	3	5	46
Total	123	98	91	42	354

Männer (Tirol und Vorarlberg)	20-29	30-39	40-49	50-54	Total
1	53	72	57	24	207
2	5	7	12	1	26

3	2	3	3	3	11
4				1	1
Keine	49	7	4		60
Total	109	90	76	29	304

**Item 421: In welchem Land hat Ihr erster Partner/Partnerin bis zu seinem/ihrem 15. Lebensjahr größtenteils gelebt?**

Frauen (Tirol)	20-29	30-39	40-49	50-54	Total
Österreich	99	124	106	40	369
Ausland	6	6	11	4	27
Total	105	130	117	44	396

Frauen (Vorarlberg)	20-29	30-39	40-49	50-54	Total
Österreich	77	81	75	32	265
Ausland	13	12	13	5	43
Total	90	93	88	37	308

Männer (Tirol und Vorarlberg)	20-29	30-39	40-49	50-54	Total
Österreich	46	75	59	29	209
Ausland	14	8	13		35
Total	60	83	72	29	244

**Item 422: Was war damals die höchste abgeschlossene Schul- bzw. Ausbildung Ihres ersten Partners/Partnerin?**

Frauen (Tirol)	20-29	30-39	40-49	50-54	Total
kein Abschluß		1			1
Pflichtschule	9	9	22	13	53
Lehrabschluß	63	81	62	21	227
Berufsbildende mittlere Schule (BMS)	7	8	4	4	23
Allgemeinbildende höhere Schule (AHS)	10	11	5	1	27
Berufsbildende höhere Schule (BHS)	13	7	11	2	33
Universität	1	8	8	2	19
hochschulverwandte Lehranstalten wie z. B. Pädagogische Akademie	1	4	4	1	10
keine Angabe	1	1	1		3
Total	105	130	117	44	396

Frauen (Vorarlberg)	20-29	30-39	40-49	50-54	Total
kein Abschluß	3	1	1	1	6
Pflichtschule	9	13	16	14	52
Lehrabschluß	66	53	37	18	174
Berufsbildende mittlere Schule (BMS)	4	8	9	2	23
Allgemeinbildende höhere Schule (AHS)	1	3	4	1	9
Berufsbildende höhere Schule (BHS)	7	7	11		25
Universität		6	8	1	15
hochschulverwandte Lehranstalten wie z. B. Pädagogische Akademie		2	1		3
keine Angabe			1		1
Total	90	93	88	37	308

Männer (Tirol und Vorarlberg)	20-29	30-39	40-49	50-54	Total
kein Abschluß		1	1		3
Pflichtschule	27	20	25	15	87
Lehrabschluß	12	28	22	11	74
Berufsbildende mittlere Schule (BMS)	8	11	9	3	31
Allgemeinbildende höhere Schule (AHS)	9	7	6		21
Berufsbildende höhere Schule					



(BHS)	1	7	5		13
Universität	1	5			6
hochschulverwandte Lehranstalten wie z. B. Pädagogische Akademie	1	3	1		5
keine Angabe		1	3		4
Total	60	83	72	29	244

**Item 423: War er (erster Partner)/sie (erste Partnerin) damals ...?**

<b>Frauen (Tirol)</b>	20-29	30-39	40-49	50-54	Total
Selbständig, freie Berufe, Landwirt	1	4	13	5	23
Unselbständig beschäftigt	90	109	97	37	333
Nicht beschäftigt – arbeitslos	3	6	1	1	11
Nicht beschäftigt – in Ausbildung	9	9	5	1	24
Nicht beschäftigt – in Karenz	1				1
Nicht beschäftigt – Sonstiges		1			1
keine Angabe	1	1	1		3
Total	105	130	117	44	396

<b>Frauen (Vorarlberg)</b>	20-29	30-39	40-49	50-54	Total
Selbständig, freie Berufe, Landwirt	3	7	2		12
Unselbständig beschäftigt	77	77	76	35	265
Nicht beschäftigt – arbeitslos	6	4	5		15
Nicht beschäftigt - Hausfrau/-mann				1	1
Nicht beschäftigt – in Ausbildung	3	4	5	1	13
Nicht beschäftigt – Sonstiges	1	1			2
Total	90	93	88	37	308

<b>Männer (Tirol und Vorarlberg)</b>	20-29	30-39	40-49	50-54	Total
Selbständig, freie Berufe, Landwirt	1	1	1		3
Unselbständig beschäftigt	39	63	51	25	178
Nicht beschäftigt – arbeitslos	2	1	8	1	12
Nicht beschäftigt - Hausfrau/-mann	3	4	7	1	15
Nicht beschäftigt – in Ausbildung	14	9	3		26
Nicht beschäftigt – in Karenz		4		1	5
Nicht beschäftigt – Sonstiges	3		2		5
keine Angabe		1			1
Total	60	83	72	29	244

**Item 424: Hatte er (erster Partner)/sie damals bereits Kinder, einschließlich eventueller Stief-, Adoptiv- oder Pflegekinder?**

<b>Frauen (Tirol)</b>	20-29	30-39	40-49	50-54	Total
Ja	8	12	7	2	29
Nein	97	118	109	42	366
keine Angabe			1		1
Total	105	130	117	44	396

<b>Frauen (Vorarlberg)</b>	20-29	30-39	40-49	50-54	Total
Ja	6	12	6	6	30
Nein	83	81	82	31	277
keine Angabe	1				1
Total	90	93	88	37	308

<b>Männer (Tirol und Vorarlberg)</b>	20-29	30-39	40-49	50-54	Total
Ja	3	9	6	5	23
Nein	57	74	66	24	221
Total	60	83	72	29	244

**Item 425: Wie viele Kinder hatte er (erster Partner)/sie damals?**

Frauen (Tirol)	20-29	30-39	40-49	50-54	Total
1	7	11	6	1	25
2	1	1	1	1	4
Total	8	12	7	2	29

Frauen (Vorarlberg)	20-29	30-39	40-49	50-54	Total
1	4	8	3	6	21
2	1	4	3		8
3	1				1
Total	6	12	6	6	30

Männer (Tirol und Vorarlberg)	20-29	30-39	40-49	50-54	Total
1	3	9	5	5	21
2	1				1
4			1		1
Total	3	9	6	5	23

**Item 426: Wie viele Kinder brachte er (erster Partner)/sie mit, als Sie mit ihm/ihr in eine gemeinsame Wohnung zogen?**

Frauen (Tirol)	20-29	30-39	40-49	50-54	Total
Keines	7	10	5	1	23
1	1	2	2		5
2				1	1
Total	8	12	7	2	29

Frauen (Vorarlberg)	20-29	30-39	40-49	50-54	Total
Keines	5	11	4	6	26
1	1	1	1		3
2			1		1
Total	6	12	6	6	30

Männer (Tirol und Vorarlberg)	20-29	30-39	40-49	50-54	Total
Keines	1	1	2	1	5
1	2	7	4	4	17
2	1				1
Total	3	9	6	5	23

**Item 427: Waren Sie mit ihm (erster Partner)/ihr verheiratet, als Sie zusammenzogen?**

Frauen (Tirol)	20-29	30-39	40-49	50-54	Total
Ja	14	45	83	36	178
Nein	91	84	34	8	217
keine Angabe		1			1
Total	105	130	117	44	396

Frauen (Vorarlberg)	20-29	30-39	40-49	50-54	Total
Ja	24	40	56	32	152
Nein	66	53	32	5	156
Total	90	93	88	37	308

Männer (Tirol und Vorarlberg)	20-29	30-39	40-49	50-54	Total
Ja	19	24	42	19	104
Nein	41	59	30	9	140
Total	60	83	72	29	244

**Item 428: Was war damals sein (erster Partner)/ihr Familienstand?**

Frauen (Tirol)	20-29	30-39	40-49	50-54	Total
ledig	86	77	30	7	200
verheiratet			1	1	2
geschieden	4	8	2		14

keine Angabe	1		1		2
Total	91	85	34	8	218

<b>Frauen (Vorarlberg)</b>	20-29	30-39	40-49	50-54	Total
ledig	61	41	21	2	125
verheiratet	1	3	6	1	11
verwitwet				2	2
geschieden	2	9	5		16
noch verheiratet, aber in Scheidung lebend	1				1
keine Angabe	1				1
Total	66	53	32	5	156

<b>Männer (Tirol und Vorarlberg)</b>	20-29	30-39	40-49	50-54	Total
ledig	38	54	29	8	130
verheiratet		1	1		1
geschieden	3	4		1	9
Total	41	59	30	9	140

**Item 429: Haben Sie beide später geheiratet (erster Partner/Partnerin)?**

<b>Frauen (Tirol)</b>	20-29	30-39	40-49	50-54	Total
Ja	41	68	31	6	146
Nein	50	17	3	2	72
Total	91	85	34	8	218

<b>Frauen (Vorarlberg)</b>	20-29	30-39	40-49	50-54	Total
Ja	33	41	26	3	103
Nein	33	12	6	2	53
Total	66	53	32	5	156

<b>Männer (Tirol und Vorarlberg)</b>	20-29	30-39	40-49	50-54	Total
Ja	7	40	20	8	75
Nein	34	19	9	1	63
Trifft nicht zu			1		1
Total	41	59	30	9	140

**Item 431: Leben Sie heute noch mit diesem ersten Partner/Partnerin zusammen?**

<b>Frauen (Tirol)</b>	20-29	30-39	40-49	50-54	Total
Ja	84	107	98	33	322
Nein	21	23	19	11	74
Total	105	130	117	44	396

<b>Frauen (Vorarlberg)</b>	20-29	30-39	40-49	50-54	Total
Ja	70	63	58	27	218
Nein	20	30	30	10	90
Total	90	93	88	37	308

<b>Männer (Tirol und Vorarlberg)</b>	20-29	30-39	40-49	50-54	Total
Ja	48	67	52	20	186
Nein	13	16	21	9	58
Total	60	83	72	29	244

**Item 433: Auf welche Weise endete Ihr Zusammenwohnen? Welcher der folgenden Gründe trifft zu?**

<b>Frauen (Tirol)</b>	20-29	30-39	40-49	50-54	Total
wir trennten uns	13	9	4	2	28
wir ließen uns scheiden	7	13	10	7	37
wir mußten unfreiwillig auseinanderziehen	1				1
mein Partner starb			4	2	6
keine Angabe		1	1		2
Total	21	23	19	11	74

<b>Frauen (Vorarlberg)</b>	20-29	30-39	40-49	50-54	Total
----------------------------	-------	-------	-------	-------	-------

wir trennten uns	11	9	9	1	30
wir ließen uns scheiden	9	20	15	7	51
wir mußten unfreiwillig auseinanderziehen			2		2
mein Partner starb			4	2	6
keine Angabe		1			1
<b>Total</b>	<b>20</b>	<b>30</b>	<b>30</b>	<b>10</b>	<b>90</b>

<b>Männer (Tirol und Vorarlberg)</b>	20-29	30-39	40-49	50-54	Total
wir trennten uns	9	10	7	1	27
wir ließen uns scheiden	2	6	13	6	27
wir mußten unfreiwillig auseinanderziehen	1		1		3
mein Partner starb				1	1
<b>Total</b>	<b>13</b>	<b>16</b>	<b>21</b>	<b>9</b>	<b>58</b>

**Item 434: Wer hat die Trennung bzw. Scheidung in erster Linie angestrebt? War das in erster Linie Ihr Partner/Partnerin oder waren Sie das in erster Linie?**

<b>Frauen (Tirol)</b>	20-29	30-39	40-49	50-54	Total
Eindeutig der Partner	1	4	1	2	8
Eher der Partner	1	3			4
Eher ich	5	4	4	2	15
Eindeutig ich	10	9	7	5	31
Beide gleichermaßen	3	1	2		6
keine Angabe		1			1
<b>Total</b>	<b>20</b>	<b>22</b>	<b>14</b>	<b>9</b>	<b>65</b>

<b>Frauen (Vorarlberg)</b>	20-29	30-39	40-49	50-54	Total
Eindeutig der Partner	2	2	1		5
Eher der Partner		1			1
Eher ich	4	3	4	1	12
Eindeutig ich	8	20	15	7	50
Beide gleichermaßen	6	3	4		13
<b>Total</b>	<b>20</b>	<b>29</b>	<b>24</b>	<b>8</b>	<b>81</b>

<b>Männer (Tirol und Vorarlberg)</b>	20-29	30-39	40-49	50-54	Total
Eindeutig der Partner	1	4	5	3	12
Eher der Partner	5	1	4		10
Eher ich	1	1	5	1	9
Eindeutig ich	2	4	2	3	11
Beide gleichermaßen	2	5	4	1	12
<b>Total</b>	<b>11</b>	<b>16</b>	<b>19</b>	<b>7</b>	<b>54</b>

**Item 436: Sind Sie mit diesem ersten Partner/Partnerin später noch einmal zusammengezogen?**

<b>Frauen (Tirol)</b>	20-29	30-39	40-49	50-54	Total
Ja			1		1
Nein	20	22	13	9	64
<b>Total</b>	<b>20</b>	<b>22</b>	<b>14</b>	<b>9</b>	<b>65</b>

<b>Frauen (Vorarlberg)</b>	20-29	30-39	40-49	50-54	Total
Ja		1	1		2
Nein	20	28	23	8	79
<b>Total</b>	<b>20</b>	<b>29</b>	<b>24</b>	<b>8</b>	<b>81</b>

<b>Männer (Tirol und Vorarlberg)</b>	20-29	30-39	40-49	50-54	Total
Nein	11	16	19	7	54
<b>Total</b>	<b>11</b>	<b>16</b>	<b>19</b>	<b>7</b>	<b>54</b>

**Item 439: In welchem Land hat Ihr zweiter Partner/Partnerin bis zu seinem/ihrem 15. Lebensjahr größtenteils gelebt**

<b>Frauen (Tirol)</b>	20-29	30-39	40-49	50-54	Total
Österreich	6	7	9	3	25

Ausland		1			1
Total	6	8	9	3	26

<b>Frauen (Vorarlberg)</b>	20-29	30-39	40-49	50-54	Total
Österreich	6	16	14	3	39
Ausland	1	2	2		5
Total	7	18	16	3	44

<b>Männer (Tirol und Vorarlberg)</b>	20-29	30-39	40-49	50-54	Total
Österreich	5	11	15	4	34
Ausland	3			1	3
Total	7	11	15	5	37

**Item 440: Was war damals die höchste abgeschlossene Schul- bzw. Ausbildung Ihres zweiten Partners/Partnerin?**

<b>Frauen (Tirol)</b>	20-29	30-39	40-49	50-54	Total
Pflichtschule		2	1		3
Lehrabschluß	6	6	7	2	21
Berufsbildende mittlere Schule (BMS)			1		1
Allgemeinbildende höhere Schule (AHS)				1	1
Total	6	8	9	3	26

<b>Frauen (Vorarlberg)</b>	20-29	30-39	40-49	50-54	Total
kein Abschluß		2			2
Pflichtschule	1	2	2		5
Lehrabschluß	3	11	7	2	23
Berufsbildende mittlere Schule (BMS)	1			1	2
Allgemeinbildende höhere Schule (AHS)	2	1	1		4
Berufsbildende höhere Schule (BHS)		1	5		6
hochschulverwandte Lehranstalten wie z. B. Pädagogische Akademie			1		1
keine Angabe		1			1
Total	7	18	16	3	44

<b>Männer (Tirol und Vorarlberg)</b>	20-29	30-39	40-49	50-54	Total
Pflichtschule	2	3	1	1	6
Lehrabschluß	2	2	8	3	15
Berufsbildende mittlere Schule (BMS)	2	3	4		9
Allgemeinbildende höhere Schule (AHS)	1	1	1	1	3
Berufsbildende höhere Schule (BHS)		1			1
hochschulverwandte Lehranstalten wie z. B. Pädagogische Akademie	1		1		1
keine Angabe		1			1
Total	7	11	15	5	37

**Item 441: War er (zweiter Partner)/sie damals ...?**

<b>Frauen (Tirol)</b>	20-29	30-39	40-49	50-54	Total
Selbständig, freie Berufe, Landwirt	1		1		2
Unselbständig beschäftigt	5	8	6	3	22
Nicht beschäftigt – Pensionist			1		1
keine Angabe			1		1
Total	6	8	9	3	26

<b>Frauen (Vorarlberg)</b>	20-29	30-39	40-49	50-54	Total
Selbständig, freie Berufe, Landwirt		2	2		4

Unselbständig beschäftigt	6	15	11	3	35
Nicht beschäftigt – arbeitslos	1		1		2
Nicht beschäftigt - Hausfrau/-mann			1		1
Nicht beschäftigt – in Ausbildung		1	1		2
Total	7	18	16	3	44

Männer (Tirol und Vorarlberg)	20-29	30-39	40-49	50-54	Total
Unselbständig beschäftigt	5	9	13	4	31
Nicht beschäftigt – arbeitslos	1			1	2
Nicht beschäftigt - Hausfrau/-mann		1	1		2
Nicht beschäftigt – in Ausbildung	1	1			2
Total	7	11	15	5	37

**Item 442: Hatte er (zweiter Partner)/sie damals bereits Kinder, einschließlich eventueller Stief-, Adoptiv- oder Pflegekinder?**

Frauen (Tirol)	20-29	30-39	40-49	50-54	Total
Ja		1	2		3
Nein	6	7	6	3	22
keine Angabe			1		1
Total	6	8	9	3	26

Frauen (Vorarlberg)	20-29	30-39	40-49	50-54	Total
Ja	1	4	6		11
Nein	6	14	10	3	33
Total	7	18	16	3	44

Männer (Tirol und Vorarlberg)	20-29	30-39	40-49	50-54	Total
Ja	1	1	5	2	9
Nein	7	9	9	3	28
keine Angabe			1		1
Total	7	11	15	5	37

**Item 443: Wie viele Kinder hatte er (zweiter Partner)/sie damals?**

Frauen (Tirol)	30-39	40-49	Total
1		1	1
2	1	1	2
Total	1	2	3

Frauen (Vorarlberg)	20-29	30-39	40-49	Total
1	1	2	2	5
2			4	4
3		2		2
Total	1	4	6	11

Männer (Tirol und Vorarlberg)	20-29	30-39	40-49	50-54	Total
1	1	1	4	2	8
4			1		1
Total	1	1	5	2	9

**Item 444: Wie viele Kinder brachte er (zweiter Partner)/sie mit, als Sie mit ihm/ihr in eine gemeinsame Wohnung zogen?**

Frauen (Tirol)	30-39	40-49	Total
Keines	1	2	3
Total	1	2	3

Frauen (Vorarlberg)	20-29	30-39	40-49	Total
Keines	1	2	4	7
1		2	1	3

2			1	1	
Total	1	4	6	11	
<b>Männer (Tirol und Vorarlberg)</b>					
	20-29	30-39	40-49	50-54	Total
Keines			3		3
1	1	1	1	2	5
Total	1	1	5	2	9

**Item 445: Waren Sie mit ihm (zweiter Partner)/ihr verheiratet, als Sie zusammenzogen?**

<b>Frauen (Tirol)</b>					
	20-29	30-39	40-49	50-54	Total
Ja			2	1	3
Nein	6	8	7	2	23
Total	6	8	9	3	26
<b>Frauen (Vorarlberg)</b>					
	20-29	30-39	40-49	50-54	Total
Ja	1	5	6	1	13
Nein	6	13	10	2	31
Total	7	18	16	3	44
<b>Männer (Tirol und Vorarlberg)</b>					
	20-29	30-39	40-49	50-54	Total
Ja		3	1	2	6
Nein	7	8	13	3	31
Total	7	11	15	5	37

**Item 446: Was war damals sein (zweiter Partner)/ihr Familienstand?**

<b>Frauen (Tirol)</b>					
	20-29	30-39	40-49	50-54	Total
ledig	6	7	5	2	20
geschieden		1	2		3
Total	6	8	7	2	23
<b>Frauen (Vorarlberg)</b>					
	20-29	30-39	40-49	50-54	Total
ledig	6	10	6	1	23
geschieden		3	3	1	7
noch verheiratet, aber in Scheidung lebend			1		1
Total	6	13	10	2	31
<b>Männer (Tirol und Vorarlberg)</b>					
	20-29	30-39	40-49	50-54	Total
ledig	7	8	11	3	29
geschieden			3		3
Total	7	8	13	3	31

**Item 447: Haben Sie beide später geheiratet (zweiter Partner/in)?**

<b>Frauen (Tirol)</b>					
	20-29	30-39	40-49	50-54	Total
Ja		4	4	1	9
Nein	6	4	3	1	14
Total	6	8	7	2	23
<b>Frauen (Vorarlberg)</b>					
	20-29	30-39	40-49	50-54	Total
Ja	2	6	4		12
Nein	4	7	6	2	19
Total	6	13	10	2	31
<b>Männer (Tirol und Vorarlberg)</b>					
	20-29	30-39	40-49	50-54	Total
Ja	2	3	5	1	11
Nein	5	5	8	1	20
Total	7	8	13	3	31

**Item 449: Leben Sie heute noch mit diesem zweiten Partner/Partnerin zusammen?**

Frauen (Tirol)	20-29	30-39	40-49	50-54	Total
Ja	5	6	7	1	19
Nein	1	2	2	2	7
Total	6	8	9	3	26

Frauen (Vorarlberg)	20-29	30-39	40-49	50-54	Total
Ja	4	13	8	2	27
Nein	3	5	8	1	17
Total	7	18	16	3	44

Männer (Tirol und Vorarlberg)	20-29	30-39	40-49	50-54	Total
Ja	4	7	11	1	24
Nein	3	3	4	3	14
Total	7	11	15	5	37

**Item 451: Auf welche Weise endete Ihr Zusammenwohnen? Welcher der folgenden Gründe trifft zu?**

Frauen (Tirol)	20-29	30-39	40-49	50-54	Total
wir trennten uns	1	1		1	3
wir ließen uns scheiden			1	1	2
keine Angabe		1	1		2
Total	1	2	2	2	7

Frauen (Vorarlberg)	20-29	30-39	40-49	50-54	Total
wir trennten uns	2	3	5		10
wir ließen uns scheiden	1	2	3	1	7
Total	3	5	8	1	17

Männer (Tirol und Vorarlberg)	20-29	30-39	40-49	50-54	Total
wir trennten uns	2	3	4	1	11
wir ließen uns scheiden				1	1
wir mußten unfreiwillig auseinanderziehen	1				1
mein Partner starb				1	1
Total	3	3	4	3	14

**Item 452: Wer hat die Trennung bzw. Scheidung in erster Linie angestrebt? War das in erster Linie Ihr Partner/Partnerin oder waren Sie das in erster Linie?**

Frauen (Tirol)	20-29	30-39	40-49	50-54	Total
Eindeutig der Partner		1			1
Eher ich				1	1
Eindeutig ich	1		1		2
Beide gleichermaßen				1	1
Total	1	1	1	2	5

Frauen (Vorarlberg)	20-29	30-39	40-49	50-54	Total
Eindeutig der Partner	1				1
Eher ich	1	1	1		3
Eindeutig ich		4	4	1	9
Beide gleichermaßen	1		3		4
Total	3	5	8	1	17

Männer (Tirol und Vorarlberg)	20-29	30-39	40-49	50-54	Total
Eher der Partner			3		3
Eher ich	1	1			3
Eindeutig ich			1	1	1
Beide gleichermaßen	1	1		1	3
keine Angabe		1			1
Total	2	3	4	2	11



**Item 454: Sind Sie mit diesem zweiten Partner/Partnerin später noch einmal zusammengezogen?**

<b>Frauen (Tirol)</b>	20-29	30-39	40-49	50-54	Total
Nein	1	1	1	2	5
Total	1	1	1	2	5
<b>Frauen (Vorarlberg)</b>	20-29	30-39	40-49	50-54	Total
Ja	1				1
Nein	2	5	8	1	16
Total	3	5	8	1	17
<b>Männer (Tirol und Vorarlberg)</b>	20-29	30-39	40-49	50-54	Total
Nein	2	3	4	2	11
Total	2	3	4	2	11

**Item 457: In welchem Land hat Ihr dritter Partner/Partnerin bis zu seinem/ihrem 15. Lebensjahr größtenteils gelebt**

<b>Frauen (Tirol)</b>	20-29	30-39	40-49	50-54	Total
Österreich	1	1	1	1	4
Total	1	1	1	1	4
<b>Frauen (Vorarlberg)</b>	20-29	30-39	40-49	50-54	Total
Österreich	1	4	5	1	11
Ausland			1		1
Total	1	4	6	1	12
<b>Männer (Tirol und Vorarlberg)</b>	20-29	30-39	40-49	50-54	Total
Österreich	1	3	3	3	10
Ausland	1				1
Total	2	3	3	3	11

**Item 458: Was war damals die höchste abgeschlossene Schul- bzw. Ausbildung Ihres dritten Partners/Partnerin?**

<b>Frauen (Tirol)</b>	20-29	30-39	40-49	50-54	Total
Lehrabschluss		1	1		2
Berufsbildende mittlere Schule (BMS)				1	1
Berufsbildende höhere Schule (BHS)	1				1
Total	1	1	1	1	4
<b>Frauen (Vorarlberg)</b>	20-29	30-39	40-49	50-54	Total
kein Abschluß	1				1
Pflichtschule		1	3	1	5
Lehrabschluss		3	2		5
Berufsbildende höhere Schule (BHS)			1		1
Total	1	4	6	1	12
<b>Männer (Tirol und Vorarlberg)</b>	20-29	30-39	40-49	50-54	Total
Pflichtschule	1			1	2
Lehrabschluss			1	3	3
Allgemeinbildende höhere Schule (AHS)		1	1		3
Berufsbildende höhere Schule (BHS)		2			2
Universität			1		1
keine Angabe	1				1
Total	2	3	3	3	11

**Item 459: War er (dritter Partner)/sie damals ...?**

<b>Frauen (Tirol)</b>	20-29	30-39	40-49	50-54	Total
Unselbständig beschäftigt	1	1	1	1	4
<b>Total</b>	<b>1</b>	<b>1</b>	<b>1</b>	<b>1</b>	<b>4</b>

<b>Frauen (Vorarlberg)</b>	20-29	30-39	40-49	50-54	Total
Unselbständig beschäftigt	1	4	4	1	10
Nicht beschäftigt – arbeitslos			2		2
<b>Total</b>	<b>1</b>	<b>4</b>	<b>6</b>	<b>1</b>	<b>12</b>

<b>Männer (Tirol und Vorarlberg)</b>	20-29	30-39	40-49	50-54	Total
Selbständig, freie Berufe, Landwirt	1				1
Unselbständig beschäftigt		3	3	3	8
Nicht beschäftigt – arbeitslos				1	1
Nicht beschäftigt - Hausfrau/-mann		1			1
keine Angabe	1				1
<b>Total</b>	<b>2</b>	<b>3</b>	<b>3</b>	<b>3</b>	<b>11</b>

**Item 460: Hatte er (dritter Partner)/sie damals bereits Kinder, einschließlich eventueller Stief-, Adoptiv- oder Pflegekinder?**

<b>Frauen (Tirol)</b>	20-29	30-39	40-49	50-54	Total
Nein	1	1	1	1	4
<b>Total</b>	<b>1</b>	<b>1</b>	<b>1</b>	<b>1</b>	<b>4</b>

<b>Frauen (Vorarlberg)</b>	20-29	30-39	40-49	Total
1	1		2	3
2		1	1	2
<b>Total</b>	<b>1</b>	<b>1</b>	<b>3</b>	<b>5</b>

<b>Männer (Tirol und Vorarlberg)</b>	20-29	30-39	50-54	Total
1			2	2
3		1		1
keine Angabe	1			1
<b>Total</b>	<b>1</b>	<b>1</b>	<b>2</b>	<b>4</b>

**Item 461: Wie viele Kinder brachte er (dritter Partner)/sie mit, als Sie mit ihm/ihr in eine gemeinsame Wohnung zogen?**

<b>Frauen (Vorarlberg)</b>	20-29	30-39	40-49	Total
Keines	1	1	3	5
<b>Total</b>	<b>1</b>	<b>1</b>	<b>3</b>	<b>5</b>

<b>Männer (Tirol und Vorarlberg)</b>	20-29	30-39	50-54	Total
1			2	2
3		1		1
keine Angabe	1			1
<b>Total</b>	<b>1</b>	<b>1</b>	<b>2</b>	<b>4</b>

**Item 463: Waren Sie mit ihm (dritter Partner)/ihr verheiratet, als Sie zusammenzogen?**

<b>Frauen (Tirol)</b>	20-29	30-39	40-49	50-54	Total
Nein	1	1	1	1	4
<b>Total</b>	<b>1</b>	<b>1</b>	<b>1</b>	<b>1</b>	<b>4</b>

<b>Frauen (Vorarlberg)</b>	20-29	30-39	40-49	50-54	Total
Ja		1	1		2
Nein	1	3	5	1	10
<b>Total</b>	<b>1</b>	<b>4</b>	<b>6</b>	<b>1</b>	<b>12</b>

Männer (Tirol und Vorarlberg)	20-29	30-39	40-49	50-54	Total
Ja		1		1	1
Nein	1	3	3	3	9
keine Angabe	1				1
Total	2	3	3	3	11

**Item 464: Was war damals sein (dritter Partner)/ihr Familienstand?**

Frauen (Tirol)	20-29	30-39	40-49	50-54	Total
ledig	1	1	1	1	4
Total	1	1	1	1	4

Frauen (Vorarlberg)	20-29	30-39	40-49	50-54	Total
ledig		2	4	1	7
geschieden	1	1			2
noch verheiratet, aber in Scheidung lebend			1		1
Total	1	3	5	1	10

Männer (Tirol und Vorarlberg)	20-29	30-39	40-49	50-54	Total
ledig	1	1	2	1	5
geschieden		1	1	2	4
keine Angabe	1				1
Total	2	3	3	3	10

**Item 465: Haben Sie beide später geheiratet (dritter Partner/in)?**

Frauen (Tirol)	20-29	30-39	40-49	50-54	Total
Ja	1		1		2
Nein		1		1	2
Total	1	1	1	1	4

Frauen (Vorarlberg)	20-29	30-39	40-49	50-54	Total
Ja		1	2		3
Nein	1	2	3	1	7
Total	1	3	5	1	10

Männer (Tirol und Vorarlberg)	20-29	30-39	40-49	50-54	Total
Ja			2	2	4
Nein	1	3	1	1	5
keine Angabe	1				1
Total	2	3	3	3	10

**Item 467: Leben Sie heute noch mit diesem dritten Partner/Partnerin zusammen?**

Frauen (Tirol)	20-29	30-39	40-49	50-54	Total
Ja	1	1			2
Nein			1	1	2
Total	1	1	1	1	4

Frauen (Vorarlberg)	20-29	30-39	40-49	50-54	Total
Ja	1	2	4		7
Nein		2	2	1	5
Total	1	4	6	1	12

Männer (Tirol und Vorarlberg)	20-29	30-39	40-49	50-54	Total
Ja	1	3	3	3	9
Nein	1			1	2
Total	2	3	3	3	11

**Item 469: Auf welche Weise endete Ihr Zusammenwohnen? Welcher der folgenden Gründe trifft zu?**

Frauen (Tirol)	40-49	50-54	Total
wir trennten uns	1	1	2
Total	1	1	2

Frauen (Vorarlberg)	30-39	40-49	50-54	Total
wir trennten uns	2	2		4
mein Partner starb			1	1
Total	2	2	1	5

Männer (Tirol und Vorarlberg)	20-29	50-54	Total
wir trennten uns	1		1
wir ließen uns scheiden		1	1
Total	1	1	2

**Item 470: Wer hat die Trennung bzw. Scheidung in erster Linie angestrebt? War das in erster Linie Ihr Partner/Partnerin oder waren Sie das in erster Linie?**

Frauen (Tirol)	40-49	50-54	Total
Eher ich		1	1
Eindeutig ich	1		1
Total	1	1	2

Frauen (Vorarlberg)	30-39	40-49	Total
Eher ich		1	1
Eindeutig ich		1	1
Beide gleichermaßen	1		1
keine Angabe	1		1
Total	2	2	4

Männer (Tirol und Vorarlberg)	20-29	50-54	Total
Eher ich	1		1
Beide gleichermaßen		1	1
Total	1	1	2

**Item 472: Sind Sie mit diesem dritten Partner/Partnerin später noch einmal zusammengezogen?**

Frauen (Tirol)	40-49	50-54	Total
Nein	1	1	2
Total	1	1	2

Frauen (Vorarlberg)	30-39	40-49	Total
Nein	2	2	4
Total	2	2	4

Männer (Tirol und Vorarlberg)	20-29	50-54	Total
Nein	1	1	2
Total	1	1	2

**Item 581: Paare verzichteten heute aus ganz unterschiedlichen Gründen auf die Ehe. Warum haben Sie persönlich nie einen Partner/Partnerin geheiratet? Welcher bzw. welche der folgenden Gründe treffen zu?**

Frauen (Tirol)	20-29	30-39	40-49	50-54	Total
weil ich mich noch zu jung für die Ehe fühle bzw. fühlte	17	5	0		22
weil eine Ehe nie geplant war	5	1	0		6
weil ich die Ehe grundsätzlich ablehne	2	2	0		4
weil wir unsere Beziehung noch testen oder testen wollten	16	3	0		19
weil der Partner (noch) nicht will oder wollte	2	1	0		3

weil ich erst meine berufliche Zukunft sichern will/wollte	6	0	0	6
weil ich meine Unabhängigkeit bewahren will oder wollte	3	3	0	6
weil ich/mein Partner zu dieser Zeit noch verheiratet bin/ist/war	0	0	0	0
finanzielle oder rechtliche Gründe	4	0	0	4
Trennung erfolgte bevor Ehe in Erwägung gezogen wurde	1	1	0	2
andere Gründe	7	2	1	10
keine Angabe	7	2	0	9

<b>Frauen (Vorarlberg)</b>	20-29	30-39	40-49	50-54	Total
weil ich mich noch zu jung für die Ehe fühle bzw. fühlte	11	4	0	0	15
weil eine Ehe nie geplant war	1	0	1	0	2
weil ich die Ehe grundsätzlich ablehne	2	0	0	0	2
weil wir unsere Beziehung noch testen oder testen wollten	7	2	1	0	10
weil der Partner (noch) nicht will oder wollte	4	0	0	0	4
weil ich erst meine berufliche Zukunft sichern will/wollte	4	0	0	0	4
weil ich meine Unabhängigkeit bewahren will oder wollte	4	3	0	0	7
weil ich/mein Partner zu dieser Zeit noch verheiratet bin/ist/war	0	0	0	2	2
finanzielle oder rechtliche Gründe	2	0	0	0	2
Trennung erfolgte bevorEhe in Erwägung gezogen wurde	0	0	0	0	0
andere Gründe	6	3	1	0	10
keine Angabe	0	0	0	0	0

<b>Männer (Tirol und Vorarlberg)</b>	20-29	30-39	40-49	50-54	Total
weil ich mich noch zu jung für die Ehe fühle bzw. fühlte	11	2	3	0	15
weil eine Ehe nie geplant war	1	0	0	0	1
weil ich die Ehe grundsätzlich ablehne	5	1	0	0	6
weil wir unsere Beziehung noch testen oder testen wollten	9	3	1	0	14
weil der Partner (noch) nicht will oder wollte	3	1	0	0	4
weil ich erst meine berufliche Zukunft sichern will/wollte	3	5	0	0	8
weil ich meine Unabhängigkeit bewahren will oder wollte	5	5	2	0	12
weil ich/mein Partner zu dieser Zeit noch verheiratet bin/ist/war	0	0	0	0	0
finanzielle oder rechtliche Gründe	3	0	3	0	6
Trennung erfolgte bevorEhe in Erwägung gezogen wurde	0	0	0	0	0
andere Gründe	1	3	0	0	5
keine Angabe	3	1	1	0	5

## 4.9. Geburtenbiographie

### Item 582: GESAMTANZAHL KINDER

<b>Frauen (Tirol)</b>	20-29	30-39	40-49	50-54	Total
0	84	12	3	1	100
1 Kind	42	39	17	6	104
2 Kinder	27	56	51	14	148
3 Kinder	2	22	34	16	74
4 Kinder	1	4	12	4	21

5 Kinder			2	2	4
6 Kinder			2	1	3
Total	156	133	121	44	454

<b>Frauen (Vorarlberg)</b>	20-29	30-39	40-49	50-54	Total
0	57	11	6	4	78
1 Kind	35	13	13	9	70
2 Kinder	22	41	25	7	95
3 Kinder	7	26	31	13	77
4 Kinder	2	6	12	8	28
5 Kinder		1	4		5
7 Kinder				1	1
Total	123	98	91	42	354

<b>Männer (Tirol und Vorarlberg)</b>	20-29	30-39	40-49	50-54	Total
0	83	28	8	3	122
1 Kind	18	20	13	4	54
2 Kinder	4	26	30	8	68
3 Kinder	1	13	16	10	41
4 Kinder	1	3	5	1	11
5 Kinder	1		3	1	6
7 Kinder				1	1
Total	109	90	76	29	304

**Item 584: Ist dieses erste Kind ein Mädchen oder ein Bub?**

<b>Frauen (Tirol)</b>	20-29	30-39	40-49	50-54	Total
Bub	35	68	54	22	179
Mädchen	37	53	64	21	175
Total	72	121	118	43	354

<b>Frauen (Vorarlberg)</b>	20-29	30-39	40-49	50-54	Total
Bub	30	41	45	18	134
Mädchen	36	46	40	20	142
Total	66	87	85	38	276

<b>Männer (Tirol und Vorarlberg)</b>	20-29	30-39	40-49	50-54	Total
Bub	16	26	38	14	95
Mädchen	9	35	30	12	87
Total	26	62	68	26	182

**Item 585: Ist dieses (erste) Kind Ihr leibliches Kind, oder haben Sie es adoptiert, oder ist es als Stief-, Pflege- oder Ziehkind zu Ihnen gekommen?**

<b>Frauen (Tirol)</b>	20-29	30-39	40-49	50-54	Total
leibliches Kind	72	121	117	43	353
Adoptivkind			1		1
Total	72	121	118	43	354

<b>Frauen (Vorarlberg)</b>	20-29	30-39	40-49	50-54	Total
leibliches Kind	66	85	84	37	272
Adoptivkind				1	1
Stiefkind, ständig im gemeinsamen Haushalt lebend		2	1		3
Total	66	87	85	38	276

<b>Männer (Tirol und Vorarlberg)</b>	20-29	30-39	40-49	50-54	Total
leibliches Kind	26	57	66	24	173
Adoptivkind		1	1		2
Stiefkind, ständig im gemeinsamen Haushalt lebend		3	2	1	7
Pflegekind bzw. Ziehkind				1	1
Total	26	62	68	26	182

**Item 586: Lebt bzw. lebte dieses Stiefkind (erstes Kind) bei Ihnen ...?**

Frauen (Vorarlberg)	30-39	40-49	Total
mehr als die Hälfte der Woche	2	1	3
Total	2	1	3

Männer (Tirol und Vorarlberg)	30-39	40-49	50-54	Total
mehr als die Hälfte der Woche	3	2	1	7
Total	3	2	1	7

**Item 587: War diese Schwangerschaft (erstes Kind) damals geplant oder ungeplant?**

Frauen (Tirol)	20-29	30-39	40-49	50-54	Total
geplant	36	70	58	16	180
eher geplant	3	13	11	8	35
eher ungeplant	5	15	15	3	38
ungeplant	28	23	33	16	100
Total	72	121	117	43	353

Frauen (Vorarlberg)	20-29	30-39	40-49	50-54	Total
geplant	30	49	46	19	144
eher geplant	4	4	5	1	14
eher ungeplant	5	7	7	2	21
ungeplant	27	25	26	15	93
Total	66	85	84	37	272

Männer (Tirol und Vorarlberg)	20-29	30-39	40-49	50-54	Total
geplant	16	36	35	10	97
eher geplant	2	5	6	4	17
eher ungeplant	5	4	5		15
ungeplant	3	12	19	10	44
Total	26	57	66	24	173

**Item 589: Lebt dieses erste Kind zur Zeit noch bei Ihnen?**

Frauen (Tirol)	20-29	30-39	40-49	50-54	Total
Ja	72	120	82	10	284
Nein		1	36	33	70
Total	72	121	118	43	354

Frauen (Vorarlberg)	20-29	30-39	40-49	50-54	Total
Ja	64	83	62	12	221
Nein	2	4	23	26	55
Total	66	87	85	38	276

Männer (Tirol und Vorarlberg)	20-29	30-39	40-49	50-54	Total
Ja	22	59	48	15	144
Nein	4	3	20	11	38
Total	26	62	68	26	182

**Item 590: Warum lebt dieses erste Kind nicht mehr bei Ihnen?**

Frauen (Tirol)	30-39	40-49	50-54	Total
Kind ist gestorben		1	2	3
Kind ist ausgezogen um sein eigenes Leben zu führen		32	26	58
Kind ist zum anderen Elternteil gezogen	1	1	2	4
ich bin ausgezogen (das Kind blieb beim anderen Elternteil)		1		1
andere Gründe		1	2	3
keine Angabe			1	1
Total	1	36	33	70

<b>Frauen (Vorarlberg)</b>	20-29	30-39	40-49	50-54	Total
Kind ist gestorben	1				1
Kind kam zu Pflege- oder Zieheltern oder in ein Heim		2			2
Kind ist ausgezogen um sein eigenes Leben zu führen		1	21	23	45
Kind ist zum anderen Elternteil gezogen		1			1
ich bin ausgezogen (das Kind blieb beim anderen Elternteil)			1	2	3
andere Gründe	1		1		2
keine Angabe				1	1
<b>Total</b>	<b>2</b>	<b>4</b>	<b>23</b>	<b>26</b>	<b>55</b>

<b>Männer (Tirol und Vorarlberg)</b>	20-29	30-39	40-49	50-54	Total
Kind ist gestorben	1	1			1
Kind ist ausgezogen um sein eigenes Leben zu führen			11	9	20
Kind ist zum anderen Elternteil gezogen	2	1	7	1	11
ich bin ausgezogen (das Kind blieb beim anderen Elternteil)	1	1	2	1	5
andere Gründe	1				1
<b>Total</b>	<b>4</b>	<b>3</b>	<b>20</b>	<b>11</b>	<b>38</b>

**Item 593: Ist dieses zweite Kind ein Mädchen oder ein Bub?**

<b>Frauen (Tirol)</b>	20-29	30-39	40-49	50-54	Total
Bub	12	46	51	20	129
Mädchen	18	36	50	16	120
keine Angabe				1	1
<b>Total</b>	<b>30</b>	<b>82</b>	<b>101</b>	<b>37</b>	<b>250</b>

<b>Frauen (Vorarlberg)</b>	20-29	30-39	40-49	50-54	Total
Bub	14	38	34	16	102
Mädchen	17	36	38	13	104
<b>Total</b>	<b>31</b>	<b>74</b>	<b>72</b>	<b>29</b>	<b>206</b>

<b>Männer (Tirol und Vorarlberg)</b>	20-29	30-39	40-49	50-54	Total
Bub	4	27	31	14	75
Mädchen	4	15	25	8	52
<b>Total</b>	<b>8</b>	<b>42</b>	<b>56</b>	<b>22</b>	<b>127</b>

**Item 594: Ist dieses (zweite) Kind Ihr leibliches Kind, oder haben Sie es adoptiert, oder ist es als Stief-, Pflege- oder Ziehkind zu Ihnen gekommen?**

<b>Frauen (Tirol)</b>	20-29	30-39	40-49	50-54	Total
leibliches Kind	30	81	101	37	249
Stiefkind, ständig im gemeinsamen Haushalt lebend		1			1
<b>Total</b>	<b>30</b>	<b>82</b>	<b>101</b>	<b>37</b>	<b>250</b>

<b>Frauen (Vorarlberg)</b>	20-29	30-39	40-49	50-54	Total
leibliches Kind	31	74	72	29	206
<b>Total</b>	<b>31</b>	<b>74</b>	<b>72</b>	<b>29</b>	<b>206</b>

<b>Männer (Tirol und Vorarlberg)</b>	20-29	30-39	40-49	50-54	Total
leibliches Kind	8	42	56	21	127
Pflegekind bzw. Ziehkind				1	1
<b>Total</b>	<b>8</b>	<b>42</b>	<b>56</b>	<b>22</b>	<b>127</b>



**Item 595: Lebt bzw. lebte dieses Stiefkind (zweites Kind) bei Ihnen ...?**

Frauen (Tirol)	30-39	Total
mehr als die Hälfte der Woche	1	1
Total	1	1

**Item 596: War diese Schwangerschaft (zweites Kind) damals geplant oder ungeplant?**

Frauen (Tirol)	20-29	30-39	40-49	50-54	Total
geplant	24	57	65	24	170
eher geplant	1	10	15	6	32
eher ungeplant	3	4	8	2	17
ungeplant	2	10	13	5	30
Total	30	81	101	37	249

Frauen (Vorarlberg)	20-29	30-39	40-49	50-54	Total
geplant	26	54	52	17	149
eher geplant		8	6	3	17
eher ungeplant	1	6	1	3	11
ungeplant	4	6	13	6	29
Total	31	74	72	29	206

Männer (Tirol und Vorarlberg)	20-29	30-39	40-49	50-54	Total
geplant	6	31	38	12	88
eher geplant		6	5	6	17
eher ungeplant	1	1	6	1	9
ungeplant	1	4	6	2	13
Total	8	42	56	21	127

**Item 598: Lebt dieses zweite Kind zur Zeit noch bei Ihnen?**

Frauen (Tirol)	20-29	30-39	40-49	50-54	Total
Ja	30	81	82	16	209
Nein		1	19	21	41
Total	30	82	101	37	250

Frauen (Vorarlberg)	20-29	30-39	40-49	50-54	Total
Ja	31	70	60	10	171
Nein		4	12	19	35
Total	31	74	72	29	206

Männer (Tirol und Vorarlberg)	20-29	30-39	40-49	50-54	Total
Ja	8	41	45	15	110
Nein		1	10	7	18
Total	8	42	56	22	127

**Item 599: Warum lebt dieses zweite Kind nicht mehr bei Ihnen?**

Frauen (Tirol)	30-39	40-49	50-54	Total
Kind ist ausgezogen um sein eigenes Leben zu führen	1	18	20	39
andere Gründe			1	1
keine Angabe		1		1
Total	1	19	21	41

Frauen (Vorarlberg)	30-39	40-49	50-54	Total
Kind ist gestorben	2			2
Kind kam zu Pflege- oder Zieheltern oder in ein Heim	1			1
Kind ist ausgezogen um sein eigenes Leben zu führen		9	18	27
Kind ist zum anderen Elternteil gezogen	1			1
ich bin ausgezogen (das Kind blieb beim anderen Elternteil)		1		1

andere Gründe		2	1	3
Total	4	12	19	35

Männer (Tirol und Vorarlberg)	30-39	40-49	50-54	Total
Kind ist gestorben		1		1
Kind ist ausgezogen um sein eigenes Leben zu führen		4	6	10
Kind ist zum anderen Elternteil gezogen		5		5
ich bin ausgezogen (das Kind blieb beim anderen Elternteil)	1	1	1	2
Total	1	10	7	18

**Item 602: Ist dieses dritte Kind ein Mädchen oder ein Bub?**

Frauen (Tirol)	20-29	30-39	40-49	50-54	Total
Bub	3	20	26	12	61
Mädchen		6	24	11	41
Total	3	26	50	23	102

Frauen (Vorarlberg)	20-29	30-39	40-49	50-54	Total
Bub	9	17	22	12	60
Mädchen		16	25	10	51
Total	9	33	47	22	111

Männer (Tirol und Vorarlberg)	20-29	30-39	40-49	50-54	Total
Bub	2	7	19	7	34
Mädchen	2	9	7	7	25
Total	4	16	25	14	59

**Item 603: Ist dieses (dritte) Kind Ihr leibliches Kind, oder haben Sie es adoptiert, oder ist es als Stief-, Pflege- oder Ziehkind zu Ihnen gekommen?**

Frauen (Tirol)	20-29	30-39	40-49	50-54	Total
leibliches Kind	3	26	50	23	102
Total	3	26	50	23	102

Frauen (Vorarlberg)	20-29	30-39	40-49	50-54	Total
leibliches Kind	9	33	47	22	111
Total	9	33	47	22	111

Männer (Tirol und Vorarlberg)	20-29	30-39	40-49	50-54	Total
leibliches Kind	4	16	25	13	58
Pflegekind bzw. Ziehkind				1	1
Total	4	16	25	14	59

**Item 605: War diese Schwangerschaft (drittes Kind) damals geplant oder ungeplant?**

Frauen (Tirol)	20-29	30-39	40-49	50-54	Total
geplant	1	13	20	8	42
eher geplant		2	5	6	13
eher ungeplant	1	5	7	3	16
ungeplant	1	6	18	6	31
Total	3	26	50	23	102

Frauen (Vorarlberg)	20-29	30-39	40-49	50-54	Total
geplant	9	15	19	12	55
eher geplant		4	2	2	8
eher ungeplant		2	5	1	8
ungeplant		12	21	7	40
Total	9	33	47	22	111

Männer (Tirol und Vorarlberg)	20-29	30-39	40-49	50-54	Total
geplant	3	7	18	5	34

eher geplant		1	1	2	4
eher ungeplant	1	3	1	1	7
ungeplant	1	4	4	5	13
keine Angabe			1		1
Total	4	16	25	13	58

**Item 607: Lebt dieses dritte Kind zur Zeit noch bei Ihnen?**

Frauen (Tirol)	20-29	30-39	40-49	50-54	Total
Ja	3	26	45	15	89
Nein			5	8	13
Total	3	26	50	23	102

Frauen (Vorarlberg)	20-29	30-39	40-49	50-54	Total
Ja	9	32	41	14	96
Nein		1	6	8	15
Total	9	33	47	22	111

Männer (Tirol und Vorarlberg)	20-29	30-39	40-49	50-54	Total
Ja	4	16	21	11	52
Nein			4	3	7
Total	4	16	25	14	59

**Item 608: Warum lebt dieses dritte Kind nicht mehr bei Ihnen?**

Frauen (Tirol)	40-49	50-54	Total
Kind ist ausgezogen um sein eigenes Leben zu führen	4	8	12
Kind ist zum anderen Elternteil gezogen	1		1
Total	5	8	13

Frauen (Vorarlberg)	30-39	40-49	50-54	Total
Kind ist ausgezogen um sein eigenes Leben zu führen		5	8	13
Kind ist zum anderen Elternteil gezogen		1		1
andere Gründe	1			1
Total	1	6	8	15

Männer (Tirol und Vorarlberg)	40-49	50-54	Total
Kind ist ausgezogen um sein eigenes Leben zu führen	3	3	5
Kind ist zum anderen Elternteil gezogen	1		1
ich bin ausgezogen (das Kind blieb beim anderen Elternteil)		1	1
Total	4	3	7

**Item 673: Wie viele Kinder leben zur Zeit bei Ihnen?**

Frauen (Tirol)	20-29	30-39	40-49	50-54	Total
Keines	1	1	12	13	27
1	42	39	29	15	125
2	27	54	43	10	134
3	2	23	25	2	52
4	1	4	9	2	16
5				1	1
Total	73	121	118	43	355

Frauen (Vorarlberg)	20-29	30-39	40-49	50-54	Total
Keines	2	1	3	16	22
1	34	16	23	11	84
2	22	39	29	7	97
3	7	27	24	5	63
4	2	3	4	1	10

5		1	3		4
Total	67	87	86	40	280
<b>Männer (Tirol und Vorarlberg)</b>	20-29	30-39	40-49	50-54	Total
Keines	5	1	12	6	25
1	17	19	12	6	54
2	3	25	29	8	66
3	1	13	12	5	32
4	1	3	2	1	8
5	1		2		3
7				1	1
Total	29	62	70	27	188

**Item 674: Erwarten Sie zur Zeit ein Kind?**

<b>Frauen (Tirol)</b>	20-29	30-39	40-49	50-54	Total
Ja	6	4			10
Nein	147	129	121	44	441
keine Angabe	3				3
Total	156	133	121	44	454
<b>Frauen (Vorarlberg)</b>	20-29	30-39	40-49	50-54	Total
Ja	6	3			9
Nein	110	95	91	42	338
keine Angabe	7				7
Total	123	98	91	42	354
<b>Männer (Tirol und Vorarlberg)</b>	20-29	30-39	40-49	50-54	Total
Ja	3	3			6
Nein	101	87	73	27	288
keine Angabe	5		3	1	10
Total	109	90	76	29	304

**4.10. Kinderwunsch****Item 676: Beabsichtigen Sie, in den nächsten zwei Jahren, ein Kind zu bekommen?**

<b>Frauen (Tirol)</b>	20-29	30-39	40-49	50-54	Total
<i>missing</i>			121	44	165
Ja	33	13			46
Nein	114	114			228
keine Angabe	8	5			13
Total	155	132	121	44	452
<b>Frauen (Vorarlberg)</b>	20-29	30-39	40-49	50-54	Total
<i>missing</i>			91	42	133
Ja	32	11			43
Nein	82	84			166
keine Angabe	8	2			10
Total	122	97	91	42	352
<b>Männer (Tirol und Vorarlberg)</b>	20-29	30-39	40-49	50-54	Total
Ja	31	16	1	1	49
Nein	71	69	74	26	240
keine Angabe	7	5	1	1	15
Total	109	90	76	29	304

**Item 677: Möchten Sie grundsätzlich noch ein (weiteres) Kind?**

<b>Frauen (Tirol)</b>	20-29	30-39	40-49	50-54	Total
<i>missing</i>			121	44	165
Ja	73	11			84
Nein	41	103			144
keine Angabe	8	5			13
Total	122	119	121	44	406

<b>Frauen (Vorarlberg)</b>	20-29	30-39	40-49	50-54	Total
<i>missing</i>			91	42	133
Ja	55	7			62
Nein	29	76			105
keine Angabe	6	3			9
<b>Total</b>	<b>90</b>	<b>86</b>	<b>91</b>	<b>42</b>	<b>309</b>

<b>Männer (Tirol und Vorarlberg)</b>	20-29	30-39	40-49	50-54	Total
Ja	61	15	4		80
Nein	13	54	71	26	165
keine Angabe	4	5		1	10
<b>Total</b>	<b>78</b>	<b>74</b>	<b>75</b>	<b>27</b>	<b>255</b>

**Item 678: Können Sie aus medizinischer Sicht eigene (bzw. noch weitere eigene) Kinder haben?**

<b>Frauen (Tirol)</b>	20-29	30-39	40-49	50-54	Total
<i>missing</i>			121	44	165
Ja, mit Sicherheit	99	103			202
Ja, wahrscheinlich	52	18			70
Nein, wahrscheinlich nicht		3			3
Nein, mit Sicherheit nicht		8			8
keine Angabe	4				4
<b>Total</b>	<b>155</b>	<b>132</b>	<b>121</b>	<b>44</b>	<b>452</b>

<b>Frauen (Vorarlberg)</b>	20-29	30-39	40-49	50-54	Total
<i>missing</i>			91	42	133
Ja, mit Sicherheit	90	76			166
Ja, wahrscheinlich	31	8			39
Nein, wahrscheinlich nicht		3			3
Nein, mit Sicherheit nicht		9			9
keine Angabe	1	1			2
<b>Total</b>	<b>122</b>	<b>97</b>	<b>91</b>	<b>42</b>	<b>352</b>

<b>Männer (Tirol und Vorarlberg)</b>	20-29	30-39	40-49	50-54	Total
Ja, mit Sicherheit	68	67	43	8	185
Ja, wahrscheinlich	35	17	16	15	83
Nein, wahrscheinlich nicht	1		3	1	4
Nein, mit Sicherheit nicht	1	5	7	4	17
keine Angabe	5	1	8	1	15
<b>Total</b>	<b>109</b>	<b>90</b>	<b>76</b>	<b>29</b>	<b>304</b>

**Item 679: Wie viele eigene (bzw. noch weitere eigene) Kinder wollen Sie noch haben?**

<b>Frauen (Tirol)</b>	20-29	30-39	40-49	50-54	Total
<i>missing</i>			121	44	165
1	24	13			37
1-2	16	1			17
2	32	7			39
2-3	16	1			17
3	7				7
3-4	3				3
4	2				2
4-5	1				1
keine Angabe	5	2			7
<b>Total</b>	<b>106</b>	<b>24</b>	<b>121</b>	<b>44</b>	<b>295</b>

<b>Frauen (Vorarlberg)</b>	20-29	30-39	40-49	50-54	Total
<i>missing</i>			91	42	133
1	14	11			25
1-2	15	2			17
2	38	4			42
2-3	6				6
3	7	1			8
3-4	1				1
4	3				3
5	2				2
keine Angabe	1				1
<b>Total</b>	<b>87</b>	<b>18</b>	<b>91</b>	<b>42</b>	<b>238</b>

Männer (Tirol und Vorarlberg)	20-29	30-39	40-49	50-54	Total
1	16	7	4		28
1-2	11	4			15
2	37	17	1		55
2-3	11	1			12
3	7				7
3-4	1				1
4	1				1
5	1				1
5-6	1				1
7	1				1
7-8		1			1
keine Angabe	4		1	1	6
Total	92	31	5	1	129

**Item 680: In welchem Alter möchten Sie spätestens Ihr erstes Kind/nächstes Kind bekommen?**

Frauen (Tirol)	20-29	30-39	40-49	50-54	Total
<i>missing</i>			121	44	165
24	4				4
25	11				11
26	8				8
27	15				15
28	15				15
29	1				1
30	27				27
31	5				5
32	6	2			8
33	1	2			3
34	2	3			5
35	5	3			8
36		2			2
38		3			3
40		4			4
45		1			1
keine Angabe	6	4			10
Total	106	24	121	44	295

Frauen (Vorarlberg)	20-29	30-39	40-49	50-54	Total
<i>missing</i>			91	42	133
22	2				2
23	5				5
24	4				4
25	12				12
26	4				4
27	10				10
28	6				6
29	3				3
30	26	2			28
31	1				1
32	7	4			11
33	1				1
34		2			2
35	2	3			5
36		1			1
37		3			3
38		1			1
40		1			1
keine Angabe	4	1			5
Total	87	18	91	42	238

Männer (Tirol und Vorarlberg)	20-29	30-39	40-49	50-54	Total
21	3				3
22	1				1
23	1				1
25	7				7
26	9				9
27	7				7
28	7				7
29	5				5
30	19	2			21
32	1	2			3
33	4	1			5

34		4			4
35	9	7			16
36		1			1
37		3			3
38		6			6
40	1	1			3
41		1			1
42			2		2
44			1		1
45			1		1
47			1		1
50	1			1	3
keine Angabe	14	2	1		17
Total	92	31	5	1	129

**Item 681: In welchem Alter möchten Sie spätestens Ihr letztes Kind bekommen?**

Frauen (Tirol)	20-29	30-39	40-49	50-54	Total
<i>missing</i>			121	44	165
25	1				1
26	6				6
28	3				3
30	23				23
31	2				2
32	12	2			14
33	4				4
34	3	1			4
35	23	1			24
36	4	2			6
37	2				2
38	2	7			9
39	1	2			3
40	7	3			10
keine Angabe	13	6			19
Total	106	24	121	44	295

Frauen (Vorarlberg)	20-29	30-39	40-49	50-54	Total
<i>missing</i>			91	42	133
24	2				2
26	6				6
27	1				1
28	2				2
29	4				4
30	17	1			18
31	2				2
32	10				10
33	3	1			4
34		2			2
35	27	4			31
36		2			2
37	1	3			4
38	3	1			4
39		1			1
40	3	2			5
42	1				1
keine Angabe	5	1			6
Total	87	18	91	42	238

Männer (Tirol und Vorarlberg)	20-29	30-39	40-49	50-54	Total
23	1				1
25	2				2
26	3				3
27	1				1
28	3				3
29	3				3
30	15				15
31	1				1
32	1				1
33	2	1			3
34	1	2			3
35	25	3			28
36		3			3
37		1			1
38	1	1			2

40					23
41	15	8			1
42		4	1		5
45	4	1	3		8
48			1		1
50		3			3
55	1				1
60				1	1
keine Angabe	13	3	1		17
Total	92	31	5	1	129

**Item 682: Ist es für Sie wichtig, zumindest eine Tochter zu haben?**

Frauen (Tirol)	20-29	30-39	40-49	50-54	Total
Ja	19	20	29	5	73
Nein	125	105	86	35	351
keine Angabe	3	4	2	3	12
Total	147	129	117	43	436

Frauen (Vorarlberg)	20-29	30-39	40-49	50-54	Total
Ja	23	28	35	18	104
Nein	90	62	49	19	220
keine Angabe	4	1	1	2	8
Total	117	91	85	39	332

Männer (Tirol und Vorarlberg)	20-29	30-39	40-49	50-54	Total
Ja	25	17	13	4	59
Nein	74	64	52	22	213
keine Angabe	3	1	4		8
Total	102	82	70	26	279

**Item 683: Ist es für Sie wichtig, zumindest einen Sohn zu haben?**

Frauen (Tirol)	20-29	30-39	40-49	50-54	Total
Ja	18	13	27	10	68
Nein	125	111	86	31	353
keine Angabe	4	5	4	2	15
Total	147	129	117	43	436

Frauen (Vorarlberg)	20-29	30-39	40-49	50-54	Total
Ja	17	22	33	15	87
Nein	95	68	51	23	237
keine Angabe	5	1	1	1	8
Total	117	91	85	39	332

Männer (Tirol und Vorarlberg)	20-29	30-39	40-49	50-54	Total
Ja	32	18	17	5	72
Nein	67	60	49	21	198
keine Angabe	3	3	4		10
Total	102	82	70	26	279

**Item 684: Wie viele Kinder sind Ihrer Meinung nach ideal für eine Familie in unserem Land?**

Frauen (Tirol)	20-29	30-39	40-49	50-54	Total
Keine	4	2	1	3	10
1	3	3	5	2	13
1-2	16	14	6	1	37
2	84	65	54	20	223
2-3	35	28	28	8	99
3	6	8	20	8	42
3-4	2	3	2	1	8
4		2			2
4-5	1				1
5-6	1				1
keine Angabe	4	8	5	1	18
Total	156	133	121	44	454



<b>Frauen (Vorarlberg)</b>	20-29	30-39	40-49	50-54	Total
Keine	1		1		2
1	3	1	1		5
1-2	7	4	3	1	15
2	60	43	39	22	164
2-3	29	29	25	7	90
3	10	15	17	8	50
3-4	3	4	4	3	14
4	1				1
4-5	1	1			2
5	2				2
7-8		1			1
keine Angabe	6		1	1	8
<b>Total</b>	<b>123</b>	<b>98</b>	<b>91</b>	<b>42</b>	<b>354</b>

<b>Männer (Tirol und Vorarlberg)</b>	20-29	30-39	40-49	50-54	Total
Keine		3		1	4
1	6	1	1		8
1-2	11	10	4	1	26
2	53	49	35	17	154
2-3	22	18	17	5	62
3	12	5	9	3	29
3-4		1	3		5
4	1	1	1		3
5	1				1
7-8		1			1
10 und mehr	2				2
keine Angabe	2	1	6		9
<b>Total</b>	<b>109</b>	<b>90</b>	<b>76</b>	<b>29</b>	<b>304</b>

#### 4.11. Fragen zur derzeitigen Partnerschaft

**Item 685: Sagen Sie mir bitte für jede der folgenden im Haushalt anfallenden Arbeiten ..., von wem diese normalerweise erledigt werden: „Kochen“**

<b>Frauen (Tirol)</b>	20-29	30-39	40-49	50-54	Total
überwiegend von mir	59	90	95	27	271
überwiegend von Partner(in)	4	2	1	2	9
zu gleichen Teilen von mir und Partner(in)	23	20	9	5	57
von anderen Haushaltsmitgliedern	1	0	0	0	1
von anderen Personen	0	2	1	0	3
trifft nicht zu/kommt nicht vor	0	0	0	0	0
keine Angabe	0	0	0	0	0

<b>Frauen (Vorarlberg)</b>	20-29	30-39	40-49	50-54	Total
überwiegend von mir	47	68	58	25	198
überwiegend von Partner(in)	2	1	0	4	7
zu gleichen Teilen von mir und Partner(in)	22	10	11	1	44
von anderen Haushaltsmitgliedern	3	1	1	0	5
von anderen Personen	0	0	0	0	0
trifft nicht zu/kommt nicht vor	0	0	0	0	0
keine Angabe	0	0	0	0	0

<b>Männer (Tirol und Vorarlberg)</b>	20-29	30-39	40-49	50-54	Total
überwiegend von mir	3	5	3	3	15
überwiegend von Partner(in)	28	49	41	19	137
zu gleichen Teilen von mir und Partner(in)	21	24	14	2	61
von anderen Haushaltsmitgliedern	1	0	0	1	2
von anderen Personen	0	0	0	0	0
trifft nicht zu/kommt nicht vor	0	0	1	0	1
keine Angabe	0	0	3	0	3

**Item 686: „Staubsaugen und Wohnung aufräumen“**

<b>Frauen (Tirol)</b>	20-29	30-39	40-49	50-54	Total
überwiegend von mir	57	87	88	22	254
überwiegend von Partner(in)	2	2	1	3	8
zu gleichen Teilen von mir und Partner(in)	27	21	14	5	67
von anderen					
Haushaltsmitgliedern	1	1	1	5	8
von anderen Personen	0	2	2	1	5
trifft nicht zu/kommt nicht vor	0	0	0	0	0
keine Angabe	0	0	0	0	0

<b>Frauen (Vorarlberg)</b>	20-29	30-39	40-49	50-54	Total
überwiegend von mir	46	62	55	25	188
überwiegend von Partner(in)	0	3	0	4	7
zu gleichen Teilen von mir und Partner(in)	26	16	13	1	56
von anderen					
Haushaltsmitgliedern	2	4	6	0	12
von anderen Personen	0	0	1	0	1
trifft nicht zu/kommt nicht vor	0	0	0	0	0
keine Angabe	0	0	0	0	0

<b>Männer (Tirol und Vorarlberg)</b>	20-29	30-39	40-49	50-54	Total
überwiegend von mir	1	4	3	2	10
überwiegend von Partner(in)	26	42	42	17	127
zu gleichen Teilen von mir und Partner(in)	25	31	13	5	74
von anderen					
Haushaltsmitgliedern	1	1	3	0	5
von anderen Personen	0	0	1	0	1
trifft nicht zu/kommt nicht vor	0	0	1	0	1
keine Angabe	0	0	3	0	3

**Item 687: „Einkaufen“**

<b>Frauen (Tirol)</b>	20-29	30-39	40-49	50-54	Total
überwiegend von mir	48	66	83	20	217
überwiegend von Partner(in)	3	6	1	4	14
zu gleichen Teilen von mir und Partner(in)	36	39	21	9	105
von anderen					
Haushaltsmitgliedern	0	1	1	1	3
von anderen Personen	0	1	0	0	1
trifft nicht zu/kommt nicht vor	0	0	0	0	0
keine Angabe	0	0	0	0	0

<b>Frauen (Vorarlberg)</b>	20-29	30-39	40-49	50-54	Total
überwiegend von mir	34	59	46	18	157
überwiegend von Partner(in)	4	3	3	5	15
zu gleichen Teilen von mir und Partner(in)	33	17	21	7	78
von anderen					
Haushaltsmitgliedern	3	3	3	1	10
von anderen Personen	0	0	0	0	0
trifft nicht zu/kommt nicht vor	0	0	0	0	0
keine Angabe	0	0	0	0	0

<b>Männer (Tirol und Vorarlberg)</b>	20-29	30-39	40-49	50-54	Total
überwiegend von mir	7	9	6	0	23
überwiegend von Partner(in)	11	28	33	13	84
zu gleichen Teilen von mir und Partner(in)	33	41	20	11	105
von anderen					
Haushaltsmitgliedern	3	0	0	0	3
von anderen Personen	0	0	0	1	1

trifft nicht zu/kommt nicht vor	0	0	1	0	1
keine Angabe	0	0	3	0	3

**Item 688: „Geschirr spülen“**

<b>Frauen (Tirol)</b>	20-29	30-39	40-49	50-54	Total
überwiegend von mir	52	73	87	23	235
überwiegend von Partner(in)	5	5	3	2	15
zu gleichen Teilen von mir und Partner(in)	27	26	10	4	67
von anderen Haushaltsmitgliedern	2	4	5	4	15
von anderen Personen	0	3	0	0	3
trifft nicht zu/kommt nicht vor	2	2	2	2	8
keine Angabe	0	0	0	0	0

<b>Frauen (Vorarlberg)</b>	20-29	30-39	40-49	50-54	Total
überwiegend von mir	41	54	48	23	166
überwiegend von Partner(in)	1	2	3	4	10
zu gleichen Teilen von mir und Partner(in)	25	19	14	1	59
von anderen Haushaltsmitgliedern	2	2	4	2	10
von anderen Personen	0	0	0	1	1
trifft nicht zu/kommt nicht vor	6	4	6	1	17
keine Angabe	0	0	0	0	0

<b>Männer (Tirol und Vorarlberg)</b>	20-29	30-39	40-49	50-54	Total
überwiegend von mir	4	4	1	1	11
überwiegend von Partner(in)	26	39	40	19	124
zu gleichen Teilen von mir und Partner(in)	20	32	15	4	71
von anderen Haushaltsmitgliedern	1	0	1	1	3
von anderen Personen	0	0	0	0	0
trifft nicht zu/kommt nicht vor	2	3	5	0	10
keine Angabe	0	0	3	0	3

**Item 689: „Versicherungsangelegenheiten und andere finanzielle Angelegenheiten regeln“**

<b>Frauen (Tirol)</b>	20-29	30-39	40-49	50-54	Total
überwiegend von mir	28	27	34	18	107
überwiegend von Partner(in)	29	37	42	9	117
zu gleichen Teilen von mir und Partner(in)	28	49	30	7	114
von anderen Haushaltsmitgliedern	1	0	0	1	2
von anderen Personen	1	1	0	0	2
trifft nicht zu/kommt nicht vor	1	0	0	0	1
keine Angabe	0	0	0	0	0

<b>Frauen (Vorarlberg)</b>	20-29	30-39	40-49	50-54	Total
überwiegend von mir	18	26	26	7	77
überwiegend von Partner(in)	15	30	30	10	85
zu gleichen Teilen von mir und Partner(in)	40	23	14	13	90
von anderen Haushaltsmitgliedern	1	0	0	0	1
von anderen Personen	0	0	0	0	0
trifft nicht zu/kommt nicht vor	0	0	0	0	0
keine Angabe	0	0	0	0	0

<b>Männer (Tirol und Vorarlberg)</b>	20-29	30-39	40-49	50-54	Total
überwiegend von mir	17	29	30	11	87
überwiegend von Partner(in)	6	12	11	6	35

zu gleichen Teilen von mir und Partner(in)	30	36	19	7	92
von anderen Haushaltsmitgliedern	0	0	0	0	0
von anderen Personen	0	0	0	1	1
trifft nicht zu/kommt nicht vor	1	0	1	0	2
keine Angabe	0	0	3	0	3

**Item 690: „Behördenwege (Post, Bank, etc.) erledigen“**

<b>Frauen (Tirol)</b>	20-29	30-39	40-49	50-54	Total
überwiegend von mir	32	45	45	19	141
überwiegend von Partner(in)	19	25	34	7	85
zu gleichen Teilen von mir und Partner(in)	35	43	27	9	114
von anderen Haushaltsmitgliedern	0	0	0	0	0
von anderen Personen	0	0	0	0	0
trifft nicht zu/kommt nicht vor	0	0	0	0	0
keine Angabe	0	0	0	0	0

<b>Frauen (Vorarlberg)</b>	20-29	30-39	40-49	50-54	Total
überwiegend von mir	41	46	40	13	140
überwiegend von Partner(in)	7	11	16	8	42
zu gleichen Teilen von mir und Partner(in)	25	22	13	9	69
von anderen Haushaltsmitgliedern	1	0	0	0	1
von anderen Personen	0	0	0	0	0
trifft nicht zu/kommt nicht vor	0	0	0	0	0
keine Angabe	0	0	0	0	0

<b>Männer (Tirol und Vorarlberg)</b>	20-29	30-39	40-49	50-54	Total
überwiegend von mir	15	26	28	12	80
überwiegend von Partner(in)	9	19	15	3	46
zu gleichen Teilen von mir und Partner(in)	30	32	16	9	89
von anderen Haushaltsmitgliedern	0	0	0	0	0
von anderen Personen	0	0	0	0	0
trifft nicht zu/kommt nicht vor	0	0	1	0	1
keine Angabe	0	0	3	0	3

**Item 691: „kleinere Reparaturen durchführen“**

<b>Frauen (Tirol)</b>	20-29	30-39	40-49	50-54	Total
überwiegend von mir	17	18	19	11	65
überwiegend von Partner(in)	55	68	65	19	207
zu gleichen Teilen von mir und Partner(in)	13	21	14	1	49
von anderen Haushaltsmitgliedern	0	0	2	2	4
von anderen Personen	1	5	6	1	13
trifft nicht zu/kommt nicht vor	1	1	1	0	3
keine Angabe	0	0	0	1	1

<b>Frauen (Vorarlberg)</b>	20-29	30-39	40-49	50-54	Total
überwiegend von mir	8	13	9	5	35
überwiegend von Partner(in)	52	51	51	24	178
zu gleichen Teilen von mir und Partner(in)	13	12	4	0	29
von anderen Haushaltsmitgliedern	1	2	5	1	9
von anderen Personen	0	1	4	0	5
trifft nicht zu/kommt nicht vor	0	0	0	1	1
keine Angabe	0	0	0	0	0

<b>Männer (Tirol und Vorarlberg)</b>	20-29	30-39	40-49	50-54	Total
überwiegend von mir	40	56	49	19	165
überwiegend von Partner(in)	3	5	3	2	12
zu gleichen Teilen von mir und Partner(in)	10	14	4	3	31
von anderen Haushaltsmitgliedern	0	0	1	0	1
von anderen Personen	1	1	0	0	2
trifft nicht zu/kommt nicht vor	0	2	4	0	6
keine Angabe	0	0	3	0	3

**Item 692: „sich um ältere od. pflegebedürftige Familienangehörige kümmern“**

<b>Frauen (Tirol)</b>	20-29	30-39	40-49	50-54	Total
überwiegend von mir	6	23	42	16	87
überwiegend von Partner(in)	1	0	0	0	1
zu gleichen Teilen von mir und Partner(in)	9	13	9	2	33
von anderen Haushaltsmitgliedern	1	0	0	0	1
von anderen Personen	0	0	1	0	1
trifft nicht zu/kommt nicht vor	69	77	54	16	216
keine Angabe	1	0	0	0	1

<b>Frauen (Vorarlberg)</b>	20-29	30-39	40-49	50-54	Total
überwiegend von mir	9	18	22	6	55
überwiegend von Partner(in)	0	3	1	2	6
zu gleichen Teilen von mir und Partner(in)	8	7	5	1	21
von anderen Haushaltsmitgliedern	0	0	1	0	1
von anderen Personen	0	0	0	0	0
trifft nicht zu/kommt nicht vor	56	51	41	21	169
keine Angabe	0	0	0	0	0

<b>Männer (Tirol und Vorarlberg)</b>	20-29	30-39	40-49	50-54	Total
überwiegend von mir	1	3	2	1	8
überwiegend von Partner(in)	3	3	7	3	15
zu gleichen Teilen von mir und Partner(in)	6	9	2	1	18
von anderen Haushaltsmitgliedern	0	0	0	0	0
von anderen Personen	0	0	0	0	0
trifft nicht zu/kommt nicht vor	44	63	49	19	175
keine Angabe	0	0	3	0	3

**Item 693: „Wäsche waschen und bügeln“**

<b>Frauen (Tirol)</b>	20-29	30-39	40-49	50-54	Total
überwiegend von mir	73	106	97	31	307
überwiegend von Partner(in)	1	0	1	0	2
zu gleichen Teilen von mir und Partner(in)	10	5	5	2	22
von anderen Haushaltsmitgliedern	2	0	2	3	7
von anderen Personen	1	2	2	0	5
trifft nicht zu/kommt nicht vor	0	0	0	0	0
keine Angabe	0	0	0	0	0

<b>Frauen (Vorarlberg)</b>	20-29	30-39	40-49	50-54	Total
überwiegend von mir	66	78	64	28	236
überwiegend von Partner(in)	3	0	1	2	6
zu gleichen Teilen von mir und Partner(in)	2	1	3	0	6
von anderen Haushaltsmitgliedern	4	0	1	0	5
von anderen Personen	0	0	2	0	2

trifft nicht zu/kommt nicht vor	0	0	1	0	1
keine Angabe	0	0	0	0	0

<b>Männer (Tirol und Vorarlberg)</b>	20-29	30-39	40-49	50-54	Total
überwiegend von mir	1	4	2	0	7
überwiegend von Partner(in)	35	61	54	23	174
zu gleichen Teilen von mir und Partner(in)	14	12	3	0	30
von anderen Haushaltsmitgliedern	1	0	0	1	2
von anderen Personen	0	0	0	1	1
trifft nicht zu/kommt nicht vor	1	0	1	0	3
keine Angabe	0	0	3	0	3

**Item 694: Wie gerecht finden Sie die Aufteilung der im Haushalt anfallenden Arbeiten?  
Finden Sie diese Aufteilung ...?**

<b>Frauen (Tirol)</b>	20-29	30-39	40-49	50-54	Total
sehr gerecht	39	53	31	9	132
eher gerecht	21	27	32	7	87
halbwegs gerecht	20	27	29	13	89
eher ungerecht	5	5	8	4	22
sehr ungerecht	2		6	1	9
keine Angabe		1			1
Total	87	113	106	34	340

<b>Frauen (Vorarlberg)</b>	20-29	30-39	40-49	50-54	Total
sehr gerecht	27	17	17	10	71
eher gerecht	23	39	29	12	103
halbwegs gerecht	16	18	19	3	56
eher ungerecht	4	4	3	3	14
sehr ungerecht	3	1	1	2	7
Total	73	79	69	30	251

<b>Männer (Tirol und Vorarlberg)</b>	20-29	30-39	40-49	50-54	Total
sehr gerecht	29	37	32	12	110
eher gerecht	15	30	14	7	66
halbwegs gerecht	10	9	15	6	40
eher ungerecht		2	1		3
keine Angabe			1		1
Total	54	78	63	25	219

**Item 695: Wenn Sie daran denken, wieviel Sie selbst zu den im Haushalt anfallenden Arbeiten beitragen, wieviel machen Sie Ihrer Einschätzung nach im Vergleich zu anderen Frauen (Männern)? Machen Sie da ...?**

<b>Frauen (Tirol)</b>	20-29	30-39	40-49	50-54	Total
viel mehr		3	7	4	14
eher mehr	8	12	16	7	43
etwa gleich viel	69	82	71	20	242
eher weniger	7	13	9	2	31
viel weniger	1				1
keine Angabe	2	3	3	1	9
Total	87	113	106	34	340

<b>Frauen (Vorarlberg)</b>	20-29	30-39	40-49	50-54	Total
viel mehr	2		5	1	8
eher mehr	5	18	10	6	39
etwa gleich viel	58	54	45	20	177
eher weniger	5	5	7	3	20
viel weniger	2	1			3
keine Angabe	1	1	2		4
Total	73	79	69	30	251

<b>Männer (Tirol und Vorarlberg)</b>	20-29	30-39	40-49	50-54	Total
viel mehr	6	14	9		29
eher mehr	15	21	21	5	62

etwa gleich viel	28	35	23	17	104
eher weniger	3	7	7	2	19
keine Angabe	1	1	2		5
Total	54	78	63	25	219

**Item 696: Wenn Sie daran denken, wieviel Ihr Partner/Partnerin) zu den im Haushalt anfallenden Arbeiten beiträgt, wieviel macht er/sie Ihrer Einschätzung nach im Vergleich zu anderen Männern/Frauen? Macht er da ...?**

Frauen (Tirol)	20-29	30-39	40-49	50-54	Total
viel mehr	5	11	5	1	22
eher mehr	26	31	21	3	81
etwa gleich viel	41	54	55	23	173
eher weniger	12	9	18	6	45
viel weniger	1	4	4		9
keine Angabe	2	4	3	1	10
Total	87	113	106	34	340

Frauen (Vorarlberg)	20-29	30-39	40-49	50-54	Total
viel mehr	8	4	8	1	21
eher mehr	19	20	18	6	63
etwa gleich viel	30	36	27	16	109
eher weniger	13	15	13	7	48
viel weniger	3	3	3		9
keine Angabe		1			1
Total	73	79	69	30	251

Männer (Tirol und Vorarlberg)	20-29	30-39	40-49	50-54	Total
viel mehr	2	4	5		11
eher mehr	7	17	12	7	43
etwa gleich viel	37	51	40	15	144
eher weniger	5	4	3	3	15
viel weniger	1				1
keine Angabe	1	1	2		5
Total	54	78	63	25	219

**Item 697: Wie häufig stellt die Aufteilung der im Haushalt anfallenden Arbeiten einen Konfliktpunkt in Ihrer Beziehung dar? Ist das ...?**

Frauen (Tirol)	20-29	30-39	40-49	50-54	Total
Eher häufig	4	5	3	1	13
Eher selten	18	14	20	7	59
Sehr selten	64	93	83	26	266
keine Angabe	1	1			2
Total	87	113	106	34	340

Frauen (Vorarlberg)	20-29	30-39	40-49	50-54	Total
Sehr häufig	2			2	4
Eher häufig	5	5	2	1	13
Eher selten	19	25	5	5	54
Sehr selten	47	49	62	22	180
Total	73	79	69	30	251

Männer (Tirol und Vorarlberg)	20-29	30-39	40-49	50-54	Total
Eher häufig	1	2			3
Eher selten	10	11	11	3	35
Sehr selten	43	62	52	21	178
keine Angabe		3			3
Total	54	78	63	25	219

**Item 698: Und wie ist das mit den Arbeiten, die bei der Betreuung der Kinder anfallen? Bitte sagen Sie mir für jede der folgenden Tätigkeiten ..., von wem sie normalerweise erledigt werden. „sich um das Essen der Kinder kümmern, Kleinkind füttern“**

Frauen (Tirol)	20-29	30-39	40-49	50-54	Total
überwiegend von mir	45	84	77	16	222
überwiegend von Partner(in)	0	2	1	0	3

zu gleichen Teilen von mir und Partner(in)	17	18	9	2	46
von anderen					
Haushaltsmitgliedern	1	1	1	1	4
von anderen Personen	0	0	0	0	0
trifft nicht zu/kommt nicht vor	0	0	8	4	12
keine Angabe	0	0	0	0	0

<b>Frauen (Vorarlberg)</b>	20-29	30-39	40-49	50-54	Total
überwiegend von mir	41	61	52	10	164
überwiegend von Partner(in)	2	1	0	0	3
zu gleichen Teilen von mir und Partner(in)	9	9	3	1	22
von anderen					
Haushaltsmitgliedern	0	0	0	0	0
von anderen Personen	0	0	0	0	0
trifft nicht zu/kommt nicht vor	0	2	8	6	16
keine Angabe	0	0	0	0	0

<b>Männer (Tirol und Vorarlberg)</b>	20-29	30-39	40-49	50-54	Total
überwiegend von mir	1	3	0	0	5
überwiegend von Partner(in)	15	40	41	15	111
zu gleichen Teilen von mir und Partner(in)	7	17	8	0	32
von anderen					
Haushaltsmitgliedern	0	0	0	0	0
von anderen Personen	0	0	0	0	0
trifft nicht zu/kommt nicht vor	0	1	6	4	12
keine Angabe	0	0	0	0	0

**Item 699: „Kinder anziehen“**

<b>Frauen (Tirol)</b>	20-29	30-39	40-49	50-54	Total
überwiegend von mir	37	46	23	6	112
überwiegend von Partner(in)	0	0	1	0	1
zu gleichen Teilen von mir und Partner(in)	19	12	6	1	38
von anderen					
Haushaltsmitgliedern	0	0	0	0	0
von anderen Personen	0	0	0	0	0
trifft nicht zu/kommt nicht vor	6	47	66	16	135
keine Angabe	0	0	0	0	0

<b>Frauen (Vorarlberg)</b>	20-29	30-39	40-49	50-54	Total
überwiegend von mir	30	37	11	3	81
überwiegend von Partner(in)	1	0	0	0	1
zu gleichen Teilen von mir und Partner(in)	18	7	4	2	31
von anderen					
Haushaltsmitgliedern	0	0	0	0	0
von anderen Personen	0	0	0	0	0
trifft nicht zu/kommt nicht vor	3	30	48	11	92
keine Angabe	0	0	0	0	0

<b>Männer (Tirol und Vorarlberg)</b>	20-29	30-39	40-49	50-54	Total
überwiegend von mir	1	1	0	0	2
überwiegend von Partner(in)	12	27	11	3	52
zu gleichen Teilen von mir und Partner(in)	11	20	8	3	42
von anderen					
Haushaltsmitgliedern	0	0	0	0	0
von anderen Personen	0	0	0	0	0
trifft nicht zu/kommt nicht vor	0	13	36	14	63
keine Angabe	0	0	0	0	0



**Item 700: „Kinder pflegen, wenn sie krank sind“**

<b>Frauen (Tirol)</b>	20-29	30-39	40-49	50-54	Total
überwiegend von mir	43	85	75	16	219
überwiegend von Partner(in)	1	1	1	0	3
zu gleichen Teilen von mir und Partner(in)	17	17	10	1	45
von anderen Haushaltsmitgliedern	0	1	0	1	2
von anderen Personen	0	0	0	0	0
trifft nicht zu/kommt nicht vor	0	1	10	4	15
keine Angabe	1	0	0	1	2

<b>Frauen (Vorarlberg)</b>	20-29	30-39	40-49	50-54	Total
überwiegend von mir	37	62	50	10	159
überwiegend von Partner(in)	0	0	0	0	0
zu gleichen Teilen von mir und Partner(in)	16	9	5	1	31
von anderen Haushaltsmitgliedern	0	0	0	0	0
von anderen Personen	0	0	0	0	0
trifft nicht zu/kommt nicht vor	0	2	8	5	15
keine Angabe	0	0	0	0	0

<b>Männer (Tirol und Vorarlberg)</b>	20-29	30-39	40-49	50-54	Total
überwiegend von mir	1	3	0	0	4
überwiegend von Partner(in)	14	36	37	7	94
zu gleichen Teilen von mir und Partner(in)	9	21	13	6	49
von anderen Haushaltsmitgliedern	0	0	0	0	0
von anderen Personen	0	0	0	0	0
trifft nicht zu/kommt nicht vor	0	1	5	6	12
keine Angabe	0	0	0	0	0

**Item 701: „Mit den Kindern spielen bzw. etwas mit ihnen unternehmen“**

<b>Frauen (Tirol)</b>	20-29	30-39	40-49	50-54	Total
überwiegend von mir	16	18	17	8	59
überwiegend von Partner(in)	2	5	2	0	9
zu gleichen Teilen von mir und Partner(in)	44	79	51	5	179
von anderen Haushaltsmitgliedern	0	1	0	0	1
von anderen Personen	0	0	0	0	0
trifft nicht zu/kommt nicht vor	0	3	26	9	38
keine Angabe	0	0	0	1	1

<b>Frauen (Vorarlberg)</b>	20-29	30-39	40-49	50-54	Total
überwiegend von mir	10	11	10	3	34
überwiegend von Partner(in)	1	2	3	1	7
zu gleichen Teilen von mir und Partner(in)	40	57	36	5	138
von anderen Haushaltsmitgliedern	0	0	0	0	0
von anderen Personen	0	0	0	0	0
trifft nicht zu/kommt nicht vor	1	4	15	7	27
keine Angabe	0	0	0	0	0

<b>Männer (Tirol und Vorarlberg)</b>	20-29	30-39	40-49	50-54	Total
überwiegend von mir	3	5	1	2	12
überwiegend von Partner(in)	3	7	9	1	20
zu gleichen Teilen von mir und Partner(in)	16	48	38	8	110
von anderen Haushaltsmitgliedern	0	0	0	0	0
von anderen Personen	0	0	0	0	0

trifft nicht zu/kommt nicht vor	1	1	6	9	17
keine Angabe	0	0	0	0	0

**Item 702: „Kindern bei den Hausaufgaben helfen“**

<b>Frauen (Tirol)</b>	20-29	30-39	40-49	50-54	Total
überwiegend von mir	9	50	41	8	108
überwiegend von Partner(in) zu gleichen Teilen von mir und Partner(in)	0	6	1	0	7
von anderen Haushaltsmitgliedern	9	29	15	2	55
von anderen Personen	0	0	0	0	0
trifft nicht zu/kommt nicht vor	0	0	0	0	0
keine Angabe	44	20	39	13	116
	0	0	0	0	0

<b>Frauen (Vorarlberg)</b>	20-29	30-39	40-49	50-54	Total
überwiegend von mir	14	27	21	5	67
überwiegend von Partner(in) zu gleichen Teilen von mir und Partner(in)	1	3	2	0	6
von anderen Haushaltsmitgliedern	5	12	14	1	32
von anderen Personen	0	0	0	0	0
trifft nicht zu/kommt nicht vor	0	0	0	0	0
keine Angabe	32	31	26	10	99
	0	0	0	0	0

<b>Männer (Tirol und Vorarlberg)</b>	20-29	30-39	40-49	50-54	Total
überwiegend von mir	1	0	4	0	5
überwiegend von Partner(in) zu gleichen Teilen von mir und Partner(in)	5	26	23	7	60
von anderen Haushaltsmitgliedern	2	16	13	5	36
von anderen Personen	0	0	0	0	0
trifft nicht zu/kommt nicht vor	1	0	0	0	1
keine Angabe	15	18	16	7	57
	0	0	0	0	0

**Item 703: Wie gerecht finden Sie die Aufteilung der bei der Betreuung der Kinder anfallenden Arbeiten? Finden Sie diese Aufteilung ...?**

<b>Frauen (Tirol)</b>	20-29	30-39	40-49	50-54	Total
sehr gerecht	28	49	36	6	119
eher gerecht	16	29	20	4	69
halbwegs gerecht	16	25	34	8	83
eher ungerecht		1	1	3	5
sehr ungerecht	2		1		3
keine Angabe		1	4	2	7
Total	62	105	96	23	286

<b>Frauen (Vorarlberg)</b>	20-29	30-39	40-49	50-54	Total
sehr gerecht	18	21	15	5	59
eher gerecht	21	31	23	7	82
halbwegs gerecht	9	13	16	1	39
eher ungerecht	4	6	3		13
sehr ungerecht			1		1
keine Angabe		2	5	3	10
Total	52	73	63	16	204

<b>Männer (Tirol und Vorarlberg)</b>	20-29	30-39	40-49	50-54	Total
sehr gerecht	13	30	29	8	81
eher gerecht	7	19	15	4	45
halbwegs gerecht	3	9	9	7	29
eher ungerecht	1	3			4
keine Angabe			1	1	2
Total	24	61	55	20	160

**Item 704: Wenn Sie daran denken, wieviel Sie selbst zu den bei der Betreuung der Kinder anfallenden Arbeiten beitragen, wieviel machen Sie Ihrer Einschätzung nach im Vergleich zu anderen Frauen/Männern? Machen Sie da ...?**

Frauen (Tirol)	20-29	30-39	40-49	50-54	Total
viel mehr	2	4	3	2	11
eher mehr	4	8	14	1	27
etwa gleich viel	52	85	66	16	219
eher weniger	4	4	6	1	15
keine Angabe		4	7	3	14
Total	62	105	96	23	286

Frauen (Vorarlberg)	20-29	30-39	40-49	50-54	Total
viel mehr	4	1	1		6
eher mehr	7	16	13		36
etwa gleich viel	39	50	39	13	141
eher weniger	2	3	4		9
keine Angabe		3	6	3	12
Total	52	73	63	16	204

Männer (Tirol und Vorarlberg)	20-29	30-39	40-49	50-54	Total
viel mehr	2	5	5	1	13
eher mehr	5	19	11		35
etwa gleich viel	13	34	25	18	89
eher weniger	3	3	11		16
keine Angabe	1	1	3	1	6
Total	24	61	55	20	160

**Item 705: Wenn Sie daran denken, wieviel Ihr Partner/Partnerin zu den bei der Betreuung der Kinder anfallenden Arbeiten beiträgt, wieviel macht er/sie Ihrer Einschätzung nach im Vergleich zu anderen Männern/Frauen? Macht er/sie da ...?**

Frauen (Tirol)	20-29	30-39	40-49	50-54	Total
viel mehr	4	6	5	1	16
eher mehr	16	21	12	2	51
etwa gleich viel	36	70	58	12	176
eher weniger	4	4	13	4	25
viel weniger	2		1	1	4
keine Angabe		4	7	3	14
Total	62	105	96	23	286

Frauen (Vorarlberg)	20-29	30-39	40-49	50-54	Total
viel mehr	7	5	1		13
eher mehr	14	12	16	1	43
etwa gleich viel	27	43	34	12	116
eher weniger	4	10	6		20
viel weniger		1	2		3
keine Angabe		2	4	3	9
Total	52	73	63	16	204

Männer (Tirol und Vorarlberg)	20-29	30-39	40-49	50-54	Total
viel mehr	3	3	7	1	14
eher mehr	3	19	9	1	31
etwa gleich viel	17	38	34	17	105
eher weniger	1	1	1		4
keine Angabe		1	5	1	6
Total	24	61	55	20	160

**Item 706: Wie häufig stellt die Aufteilung der bei der Betreuung der Kinder anfallenden Arbeiten einen Konfliktpunkt in Ihrer Beziehung dar? Ist das ...?**

Frauen (Tirol)	20-29	30-39	40-49	50-54	Total
Sehr häufig	3				3
Eher häufig	1	1	6	1	9
Eher selten	12	14	10	5	41
Sehr selten	46	88	76	16	226
keine Angabe		2	4	1	7
Total	62	105	96	23	286

<b>Frauen (Vorarlberg)</b>	20-29	30-39	40-49	50-54	Total
Sehr häufig	2				2
Eher häufig	2	2	1		5
Eher selten	8	17	4	3	32
Sehr selten	40	53	54	10	157
keine Angabe		1	4	3	8
<b>Total</b>	<b>52</b>	<b>73</b>	<b>63</b>	<b>16</b>	<b>204</b>

<b>Männer (Tirol und Vorarlberg)</b>	20-29	30-39	40-49	50-54	Total
Eher häufig	2	1			3
Eher selten	2	6	8	1	17
Sehr selten	20	54	46	18	138
keine Angabe			1	1	1
<b>Total</b>	<b>24</b>	<b>61</b>	<b>55</b>	<b>20</b>	<b>160</b>

**Item 707: Die nächsten Fragen beziehen sich auf Ihren Partner/Partnerin.  
Ist Ihr Partner/Partnerin zur Zeit berufstätig?**

<b>Frauen (Tirol)</b>	20-29	30-39	40-49	50-54	Total
Ja	76	111	98	28	313
Nein	11	2	8	6	27
<b>Total</b>	<b>87</b>	<b>113</b>	<b>106</b>	<b>34</b>	<b>340</b>

<b>Frauen (Vorarlberg)</b>	20-29	30-39	40-49	50-54	Total
Ja	68	76	66	22	232
Nein	5	3	3	8	19
<b>Total</b>	<b>73</b>	<b>79</b>	<b>69</b>	<b>30</b>	<b>251</b>

<b>Männer (Tirol und Vorarlberg)</b>	20-29	30-39	40-49	50-54	Total
Ja	27	36	33	12	107
Nein	27	42	30	12	111
<b>Total</b>	<b>54</b>	<b>78</b>	<b>63</b>	<b>25</b>	<b>219</b>

**Item 708: War er/sie jemals berufstätig?**

<b>Frauen (Tirol)</b>	20-29	30-39	40-49	50-54	Total
Ja	6	1	8	6	21
Nein	5	1			6
<b>Total</b>	<b>11</b>	<b>2</b>	<b>8</b>	<b>6</b>	<b>27</b>

<b>Frauen (Vorarlberg)</b>	20-29	30-39	40-49	50-54	Total
Ja	2	3	3	8	16
Nein	3				3
<b>Total</b>	<b>5</b>	<b>3</b>	<b>3</b>	<b>8</b>	<b>19</b>

<b>Männer (Tirol und Vorarlberg)</b>	20-29	30-39	40-49	50-54	Total
Ja	19	38	23	12	93
Nein	8	4	7		19
<b>Total</b>	<b>27</b>	<b>42</b>	<b>30</b>	<b>12</b>	<b>111</b>

**Item 710: Welche berufliche Tätigkeit übt Ihr Partner/Partnerin derzeit aus?**

<b>Frauen (Tirol)</b>	20-29	30-39	40-49	50-54	Total
Zeit- und Berufssoldaten aller Dienstgrade	1	1			2
Leitende Bedienstete in Ministerien, Verwaltungsbehörden etc.		5	3	1	9
Direktoren, Geschäftsführer, Prokuristen mittlererer Unterne		2	2	1	5
Geschäftsführer, Prokuristen kleiner Unternehmen		5	5	1	11
Andere leitende Angestellte (Managementfunktionen)	3	8	8		19

Physiker, Mathematiker, Ingenieurwissenschaftler, Informatik			2		2
Mediziner und Biowissenschaftler	2		1		3
Psychologen, Sozialarbeiter Hochschullehrer			1		1
Lehrer an Mittelschulen (mit Hochschulstudium)	1		2	1	4
Andere Lehrer (Ausbildung an der Pädagogischen Akademie)	2		2	1	5
Andere hoch qualifizierte Berufe (z. B. Wissenschaftler)		1			1
Technische Fachkräfte (z. B. Technische Zeichner, Lotsen)	4	7	4		15
Gesundheitsfachkräfte, Fachkräfte im sozialen Bereich	1	1			2
Sonstige Fachkräfte mittlerer Qualifikationsebene	4	1	4		9
Bürokräfte ohne Kundenkontakt	4	4	4	2	14
Bürokräfte mit Kundenkontakt	4	5	6		15
Dienstleistungsberufe und Sicherheitsbedienstete	7	11	3	3	24
Fachverkäufer	2	4	8		14
Fachkräfte, Landwirte Mineralgewinnungs- und Bauberufe	2	1	8	2	13
Metallarbeiter, Mechaniker und verwandte Berufe	1	2	2	1	6
Präzisionsarbeiter, Kunsthandwerk er und verwandte Berufe	15	9	6	4	34
Sonstige Handwerks- und verwandte Berufe	1	2	2		5
Bediener stationärer und verwandter Großanlagen	5	11	7	4	27
Maschinenbediener und Montierer		1			1
Fahrzeugführer und Bediener mobiler Anlagen	1	1			2
Hilfskräfte im Verkauf und Dienstleistungsbereich	6	6	6	2	20
Hilfskräfte in der Land- und Forstwirtschaft sowie Fischerei	2	1	1	1	5
Hilfskräfte im Bergbau, Baugewerbe, verarbeitenden Gewerbe			3	3	6
keine Angabe	6	3	2		11
	7	13	4	1	25
<b>Total</b>	<b>76</b>	<b>111</b>	<b>98</b>	<b>28</b>	<b>313</b>

<b>Frauen (Vorarlberg)</b>	20-29	30-39	40-49	50-54	Total
Zeit- und Berufssoldaten aller Dienstgrade		1			1
Leitende Bedienstete in Ministerien, Verwaltungsbehörden etc.		1			1
Geschäftsführer, Prokuristen kleiner Unternehmen		6	5		11
Andere leitende Angestellte (Managementfunktionen)	1	6	5		12
Mediziner und Biowissenschaftler		2	1		3
Lehrer an Mittelschulen (mit Hochschulstudium)	1	3	2		6
Andere Lehrer (Ausbildung an der Pädagogischen Akademie)		2	2		4
Andere hoch qualifizierte Berufe (z. B. Wissenschaftler)			1	1	2
Technische Fachkräfte (z. B. Technische Zeichner, Lotsen)	3	3	6	1	13

Gesundheitsfachkräfte, Fachkräfte im sozialen Bereich	2				2
Sonstige Fachkräfte mittlerer Qualifikationsebene		1	1	3	5
Bürokräfte ohne Kundenkontakt	2	2	1		5
Bürokräfte mit Kundenkontakt	4	5	3	1	13
Dienstleistungsberufe und Sicherheitsbedienstete	6	9	3	2	20
Fachverkäufer	2	2	3		7
Fachkräfte, Landwirte Mineralgewinnungs- und Bauberufe	6	4	2	1	13
Metallarbeiter, Mechaniker und verwandte Berufe	12	11	9	2	34
Präzisionsarbeiter, Kunsthandwerker und verwandte Berufe	3	1			4
Sonstige Handwerks- und verwandte Berufe	6	4	8	3	21
Bediener stationärer und verwandter Großanlagen	1	1	2		4
Maschinenbediener und Montierer	2				2
Fahrzeugführer und Bediener mobiler Anlagen	4	3	2	1	10
Hilfskräfte im Verkauf und Dienstleistungsbereich	2	2			4
Hilfskräfte in der Land- und Forstwirtschaft sowie Fischerei	1	1			2
Hilfskräfte im Bergbau, Baugewerbe, verarbeitenden Gewerbe	4	5	3	4	16
keine Angabe	4	1	7	3	15
<b>Total</b>	<b>68</b>	<b>76</b>	<b>66</b>	<b>22</b>	<b>232</b>

<b>Männer (Tirol und Vorarlberg)</b>	20-29	30-39	40-49	50-54	Total
Geschäftsführer, Prokuristen kleiner Unternehmen		1	1		1
Andere leitende Angestellte (Managementfunktionen)		1			1
Mediziner und Biowissenschaftler		1			1
Psychologen, Sozialarbeiter		1			1
Lehrer an Mittelschulen (mit Hochschulstudium)	1	1			2
Andere Lehrer (Ausbildung an der Pädagogischen Akademie)	1	1			3
Andere hoch qualifizierte Berufe (z. B. Wissenschaftler)			1		1
Gesundheitsfachkräfte, Fachkräfte im sozialen Bereich	3	3	3	1	9
Sonstige Fachkräfte mittlerer Qualifikationsebene			1	1	2
Bürokräfte ohne Kundenkontakt	5	4	2	1	11
Bürokräfte mit Kundenkontakt	4	5	3		12
Dienstleistungsberufe und Sicherheitsbedienstete	4	3	3	3	13
Fachverkäufer	3	4	7		13
Fachkräfte, Landwirte Mineralgewinnungs- und Bauberufe			1		1
Präzisionsarbeiter, Kunsthandwerker und verwandte Berufe			3		3
Sonstige Handwerks- und verwandte Berufe	1	1			2
Fahrzeugführer und Bediener mobiler Anlagen		1			1
Hilfskräfte im Verkauf und Dienstleistungsbereich	1				1
Hilfskräfte im Bergbau, Baugewerbe, verarbeitenden Gewerbe	1	5	7	4	17
	1		1	1	3

keine Angabe	2	3	3	1	9
Total	27	36	33	12	107

**Item 711: Was ist der Berufsstatus Ihres Partners/Partnerin bei dieser Tätigkeit?**

<b>Frauen (Tirol)</b>	20-29	30-39	40-49	50-54	Total
Selbständige(r)					
Unternehmer(in), freie Berufe	2	13	15	7	37
Landwirt(in)			6	5	11
Arbeiter(in)	34	25	14	8	81
Angestellte(r)	36	52	46	4	138
Beamte(r)	4	20	17	4	45
keine Angabe		1			1
Total	76	111	98	28	313

<b>Frauen (Vorarlberg)</b>	20-29	30-39	40-49	50-54	Total
Selbständige(r)					
Unternehmer(in), freie Berufe	4	11	10	2	27
Arbeiter(in)	25	17	15	5	62
Angestellte(r)	34	38	34	12	118
Beamte(r)	3	10	7	3	23
Mithelfendes Familienmitglied	2				2
Total	68	76	66	22	232

<b>Männer (Tirol und Vorarlberg)</b>	20-29	30-39	40-49	50-54	Total
Selbständige(r)					
Unternehmer(in), freie Berufe	1	2	1	1	5
Arbeiter(in)	7	7	7	5	25
Angestellte(r)	18	26	19	6	69
Beamte(r)	1	1	1		3
freie(r) Mitarbeiter(in) (Werkvertrag)			1	1	2
Mithelfendes Familienmitglied			1		1
sonstiges			3		3
Total	27	36	33	12	107

**Item 712: Wie viele Stunden pro Woche arbeitet Ihr Partner/Partnerin durchschnittlich bei dieser Tätigkeit?**

<b>Frauen (Tirol)</b>	20-29	30-39	40-49	50-54	Total
13-24 Stunden	1	2	1		4
25-34 Stunden	2	2		1	5
35-44 Stunden	46	72	53	17	188
mehr als 45 Stunden	27	35	43	10	115
keine Angabe			1		1
Total	76	111	98	28	313

<b>Frauen (Vorarlberg)</b>	20-29	30-39	40-49	50-54	Total
13-24 Stunden	1				1
25-34 Stunden	1	2	1		4
35-44 Stunden	41	50	29	15	135
mehr als 45 Stunden	25	24	36	7	92
Total	68	76	66	22	232

<b>Männer (Tirol und Vorarlberg)</b>	20-29	30-39	40-49	50-54	Total
weniger als 13 Stunden		3	2	1	6
13-24 Stunden	1	9	10	5	24
25-34 Stunden	2	5	6	2	14
35-44 Stunden	21	15	6	3	45
mehr als 45 Stunden	3	3	7	1	15
keine Angabe		1	3		4
Total	27	36	33	12	107

**Item 714: Was ist die höchste abgeschlossene Schulbildung bzw. Ausbildung Ihres Partners/Partnerin?**

<b>Frauen (Tirol)</b>	20-29	30-39	40-49	50-54	Total
kein Abschluß		1			1
Pflichtschule	8	8	19	10	45
Lehrabschluß	51	70	55	18	194
Berufsbildende mittlere Schule (BMS)	7	8	5	3	23
Allgemeinbildende höhere Schule (AHS)	9	5	4		18
Berufsbildende höhere Schule (BHS)	11	9	11		31
Universität/hochschulverwandte Lehranstalten wie z. B. Pädagogische akademie	1	12	12	3	28
<b>Total</b>	<b>87</b>	<b>113</b>	<b>106</b>	<b>34</b>	<b>340</b>

<b>Frauen (Vorarlberg)</b>	20-29	30-39	40-49	50-54	Total
kein Abschluß	2	1			3
Pflichtschule	8	11	11	7	37
Lehrabschluß	52	46	30	16	144
Berufsbildende mittlere Schule (BMS)	4	5	8	4	21
Allgemeinbildende höhere Schule (AHS)	2	2	1		5
Berufsbildende höhere Schule (BHS)	5	4	9		18
Universität/hochschulverwandte Lehranstalten wie z. B. Pädagogische akademie		10	10	2	22
keine Angabe				1	1
<b>Total</b>	<b>73</b>	<b>79</b>	<b>69</b>	<b>30</b>	<b>251</b>

<b>Männer (Tirol und Vorarlberg)</b>	20-29	30-39	40-49	50-54	Total
kein Abschluß			1		1
Pflichtschule	20	21	23	13	78
Lehrabschluß	15	22	25	9	71
Berufsbildende mittlere Schule (BMS)	8	15	7	2	33
Allgemeinbildende höhere Schule (AHS)	3	5	2		10
Berufsbildende höhere Schule (BHS)	2	10	3		14
Universität/hochschulverwandte Lehranstalten wie z. B. Pädagogische akademie	5	5	3		12
<b>Total</b>	<b>54</b>	<b>78</b>	<b>63</b>	<b>25</b>	<b>219</b>

**Item 715: Möchte Ihr Partner/Partnerin genauso viele Kinder haben wie Sie, oder möchte er/sie weniger oder mehr Kinder als Sie?**

<b>Frauen (Tirol)</b>	20-29	30-39	40-49	Total
genauso viele	69	95	1	165
mehr	9	10		19
weniger	5	4		9
keine Angabe	3	3		6
<b>Total</b>	<b>86</b>	<b>112</b>	<b>1</b>	<b>199</b>

<b>Frauen (Vorarlberg)</b>	20-29	30-39	40-49	Total
genauso viele	58	67	2	127
mehr	9	7		16
weniger	6	3		9
keine Angabe		1		1
<b>Total</b>	<b>73</b>	<b>78</b>	<b>2</b>	<b>153</b>

<b>Männer (Tirol und Vorarlberg)</b>	20-29	30-39	40-49	50-54	Total
genauso viele	42	62	56	25	185
mehr	9	9	3		20
weniger	1	7	1		9



keine Angabe	3		3		5
Total	54	78	63	25	219

**Item 716: Wie viele (weitere) Kinder möchte Ihr Partner/Partnerin?**

Frauen (Tirol)	20-29	30-39	40-49	Total
Keine	29	68	1	98
1	21	17		38
1-2	6	6		12
2	18	12		30
2-3	2	2		4
3	2	4		6
3-4	2	1		3
4	1	1		2
4-5	1			1
5	1			1
keine Angabe	3	1		4
Total	86	112	1	199

Frauen (Vorarlberg)	20-29	30-39	40-49	Total
Keine	15	42	1	58
1	10	9		19
1-2	10	1		11
2	18	15	1	34
2-3	6	1		7
3	9	7		16
3-4	1			1
4	2	2		4
4-5	1			1
5-6	1	1		2
Total	73	78	2	153

Männer (Tirol und Vorarlberg)	20-29	30-39	40-49	50-54	Total
Keine	5	39	47	21	111
1	10	10	5	1	26
1-2	6	8			14
2	18	12	4	1	36
2-3	3	1			3
3	6	5	1	1	13
4	1		1		2
5			1	1	2
7	1				1
keine Angabe	3	2	5		10
Total	54	78	63	25	219

**Item 717: Welche Eigenschaften sollte ein Idealpartner/Idealpartnerin nach Ihren Vorstellungen haben? Bitte sagen Sie mir zu den aufgeführten Eigenschaften, ob Sie persönlich diese für sehr wichtig halten!**

Frauen (Tirol)	20-29	30-39	40-49	50-54	Total
Sicherheit,					
Durchsetzungsvermögen	34	47	43	8	132
Gesichertes Einkommen	41	56	56	13	166
Familiensinn	56	86	77	21	240
Liebevoller Umgang mit Kindern	60	81	70	16	227
keine Angabe	4	4	5	2	15
Bildung, Intelligenz	36	57	55	11	159
Witz, Humor	44	54	53	14	165
Toleranz, Verständnis	57	92	69	21	239
Liebe, Zärtlichkeit	71	90	73	20	254
gutes Aussehen	15	24	17	3	59
Einfühlungsvermögen	52	74	67	17	210
Bereitschaft zum Lösen von Konflikten	50	79	64	15	208
Treue	63	71	74	20	228

Frauen (Vorarlberg)	20-29	30-39	40-49	50-54	Total
Sicherheit,					
Durchsetzungsvermögen	36	48	38	20	142
Gesichertes Einkommen	41	51	45	16	153
Familiensinn	57	67	58	23	205

Liebevoller Umgang mit Kindern	63	67	50	19	199
keine Angabe	2	0	2	1	5
Bildung, Intelligenz	32	41	42	17	132
Witz, Humor	47	56	44	17	164
Toleranz, Verständnis	57	63	54	24	198
Liebe, Zärtlichkeit	68	69	55	23	215
gutes Aussehen	22	16	16	7	61
Einfühlungsvermögen	52	53	41	17	163
Bereitschaft zum Lösen von Konflikten	53	59	43	17	172
Treue	67	68	55	26	216

<b>Männer (Tirol und Vorarlberg)</b>	20-29	30-39	40-49	50-54	Total
Sicherheit,					
Durchsetzungsvermögen	25	37	23	10	95
Gesichertes Einkommen	13	19	10	5	47
Familiensinn	27	57	38	15	137
Liebevoller Umgang mit Kindern	32	58	28	14	133
keine Angabe	3	4	10	3	20
Bildung, Intelligenz	28	40	23	9	100
Witz, Humor	32	45	25	13	115
Toleranz, Verständnis	33	58	46	17	154
Liebe, Zärtlichkeit	38	65	39	15	157
gutes Aussehen	16	24	11	7	58
Einfühlungsvermögen	34	49	28	15	126
Bereitschaft zum Lösen von Konflikten	32	47	31	15	126
Treue	34	58	33	13	138

**Item 718: Wie sehr treffen diese Eigenschaften auf Ihren derzeitigen Partner/Partnerin zu?  
Treffen sie voll zu?**

<b>Frauen (Tirol)</b>	20-29	30-39	40-49	50-54	Total
Sicherheit,					
Durchsetzungsvermögen	34	49	44	10	137
Gesichertes Einkommen	44	59	51	14	168
Familiensinn	56	78	72	16	222
Liebevoller Umgang mit Kindern	55	82	58	12	207
keine Angabe	5	6	9	3	23
Bildung, Intelligenz	34	53	48	8	143
Witz, Humor	47	44	37	9	137
Toleranz, Verständnis	54	76	47	17	194
Liebe, Zärtlichkeit	62	79	64	18	223
gutes Aussehen	21	31	21	4	77
Einfühlungsvermögen	46	54	47	10	157
Bereitschaft zum Lösen von Konflikten	45	62	48	13	168
Treue	62	76	70	17	225

<b>Frauen (Vorarlberg)</b>	20-29	30-39	40-49	50-54	Total
Sicherheit,					
Durchsetzungsvermögen	44	48	36	16	144
Gesichertes Einkommen	44	53	48	21	166
Familiensinn	53	61	54	21	189
Liebevoller Umgang mit Kindern	59	60	51	18	188
keine Angabe	2	0	2	1	5
Bildung, Intelligenz	36	36	34	18	124
Witz, Humor	47	47	32	14	140
Toleranz, Verständnis	47	49	47	21	164
Liebe, Zärtlichkeit	60	62	43	22	187
gutes Aussehen	39	20	20	9	88
Einfühlungsvermögen	41	41	27	15	124
Bereitschaft zum Lösen von Konflikten	35	42	26	15	118
Treue	67	67	50	23	207

<b>Männer (Tirol und Vorarlberg)</b>	20-29	30-39	40-49	50-54	Total
Sicherheit,					
Durchsetzungsvermögen	22	39	19	7	87
Gesichertes Einkommen	17	25	8	5	56
Familiensinn	26	55	38	15	134
Liebevoller Umgang mit Kindern	33	60	32	15	140
keine Angabe	3	4	10	3	20
Bildung, Intelligenz	27	41	20	7	94

Witz, Humor	32	46	20	9	106
Toleranz, Verständnis	24	50	35	15	124
Liebe, Zärtlichkeit	32	58	37	14	141
gutes Aussehen	22	38	15	9	85
Einfühlungsvermögen	28	46	26	15	114
Bereitschaft zum Lösen von Konflikten	25	47	21	15	108
Treue	36	57	32	13	139

## 4.12. Familienplanung

**Item 719: Zum Abschluß des Interviews möchte ich Ihnen einige Fragen zur Familienplanung stellen. Haben Sie jemals eine Methode zur Empfängnisverhütung benutzt oder sonst irgend etwas getan, um eine Schwangerschaft zu verhindern?**

Frauen (Tirol)	20-29	30-39	40-49	50-54	Total
Ja	137	112	81	27	357
Nein	15	21	38	17	91
keine Angabe	4		2		6
Total	156	133	121	44	454

Frauen (Vorarlberg)	20-29	30-39	40-49	50-54	Total
Ja	105	86	73	29	293
Nein	17	8	13	10	48
keine Angabe	1	4	5	3	13
Total	123	98	91	42	354

Männer (Tirol und Vorarlberg)	20-29	30-39	40-49	50-54	Total
Ja	82	72	50	13	217
Nein	21	19	21	15	76
keine Angabe	5		5	1	11
Total	109	90	76	29	304

**Item 720: Haben Sie bei Ihrem allerersten Geschlechtsverkehr eine Methode zur Empfängnisverhütung benutzt oder sonst irgend etwas getan, um eine Schwangerschaft zu verhindern?**

Frauen (Tirol)	20-29	30-39	40-49	50-54	Total
Ja	97	67	35	7	206
Nein	38	41	43	19	141
keine Angabe	2	4	3	1	10
Total	137	112	81	27	357

Frauen (Vorarlberg)	20-29	30-39	40-49	50-54	Total
Ja	77	42	25	5	149
Nein	28	44	46	24	142
keine Angabe			2		2
Total	105	86	73	29	293

Männer (Tirol und Vorarlberg)	20-29	30-39	40-49	50-54	Total
Ja	59	37	8		104
Nein	23	34	40	12	109
keine Angabe	1	1	2	1	5
Total	82	72	50	13	217

**Item 721: Wie alt waren Sie, als Sie zum ersten Mal eine Methode zur Empfängnisverhütung benutzten oder sonst irgend etwas getan haben, um eine Schwangerschaft zu verhindern?**

Frauen (Tirol)	20-29	30-39	40-49	50-54	Total
13	1				1
14	7		1		8
15	14	11	3	1	29
16	21	19	3		43
17	38	20	10	1	69
18	19	21	14	4	58

19	12	8	3	2	25
20	11	13	15	1	40
21	2	4	2	1	9
22	1		10	2	13
23	1	1	1		3
24			5	1	6
25	1	3	1	3	8
26		2	3	1	6
27		2	2	2	6
28			1	2	3
30				1	1
32		1	1		2
36				1	1
39				1	1
40			1		1
keine Angabe	9	7	5	3	24
Total	137	112	81	27	357

Frauen (Vorarlberg)	20-29	30-39	40-49	50-54	Total
12				1	1
14	1	2			3
15	9		1		10
16	26	12	3		41
17	28	17	3		48
18	16	14	7		37
19	8	6	11	6	31
20	8	10	13	3	34
21	4	3	8	1	16
22	2	7	5	3	17
23		5	4	3	12
24		3	3	1	7
25	1		2	1	4
26		1		2	3
27			5	2	7
29			2	1	3
30		2		1	3
31		1			1
32				1	1
37			1		1
38			2		2
43			1		1
keine Angabe	2	3	2	3	10
Total	105	86	73	29	293

Männer (Tirol und Vorarlberg)	20-29	30-39	40-49	50-54	Total
13	1		1		3
14	5	2			7
15	14	4	1	1	20
16	13	7	5		24
17	19	12	3		34
18	13	18	9	2	41
19	2	10	3		15
20	3	7	9	1	20
21	1		3	1	5
22	2	2	3	1	8
23	3	1	1		5
24	1	1	1		3
25		3			3
26			1		1
27		1	1	1	3
28				1	1
29		1	1	1	4
30			3	1	4
32			1		1
33		1		1	2
35				1	1
keine Angabe	5	3	5	1	14
Total	82	72	50	13	217

**Item 722g1: Welche Methode bzw. Kombination zweier Methoden zur Empfängnisverhütung haben Sie bzw. Ihr Partner/Partnerin damals benutzt?  
FALLS KOMBINATION: Was war die Hauptmethode?**

Frauen (Tirol)	20-29	30-39	40-49	50-54	Total
Pille	58	40	24	4	126
Spirale	1			1	2
Diaphragma		2			2
Schaumzäpfchen/Creme	2	6	2		10
Kondom bzw. Gummi	35	18	7	1	61
Rechenmethode nach Knaus-Ogino		1	1		2
Coitus interruptus	1			1	2
Total	97	67	34	7	205

Frauen (Vorarlberg)	20-29	30-39	40-49	50-54	Total
Pille	45	21	12	3	81
Schaumzäpfchen/Creme		5	1		6
Kondom bzw. Gummi	26	15	8	2	51
Rechenmethode nach Knaus-Ogino			2		2
Basal-Temperaturmethode			1		1
Andere Zeitwahlmethoden	1				1
Coitus interruptus	1				1
Total	73	41	24	5	143

Männer (Tirol und Vorarlberg)	20-29	30-39	40-49	Total
Pille	15	9	2	26
Spirale		1		1
Schaumzäpfchen/Creme		4		4
Kondom bzw. Gummi	40	19	5	65
Basal-Temperaturmethode		1		1
Coitus interruptus	3	1		3
weiß ich nicht, meine Partnerin kümmert sich darum	1			1
Total	59	35	7	101

**Item 722g2: Falls Kombination: Und was war die zweite?**

Frauen (Tirol)	20-29	30-39	40-49	50-54	Total
Pille	2	1			3
Spirale		2			2
Schaumzäpfchen/Creme	2	3	2		7
Kondom bzw. Gummi	9	2		1	12
Coitus interruptus	1				1
ich war sterilisiert		1		1	2
Total	14	9	2	2	27

Frauen (Vorarlberg)	20-29	30-39	40-49	50-54	Total
Pille	1	2	1		4
Schaumzäpfchen/Creme	1				1
Kondom bzw. Gummi	9		2		11
Rechenmethode nach Knaus-Ogino				1	1
Basal-Temperaturmethode	1			1	2
Coitus interruptus			1		1
Total	12	2	4	2	20

Männer (Tirol und Vorarlberg)	20-29	30-39	40-49	Total
Pille	1			1
Diaphragma		1		1
Schaumzäpfchen/Creme	1			1
Kondom bzw. Gummi	9	1		10
weiß ich nicht, meine Partnerin kümmert sich darum		1		1
sonstige Methode			1	1
Total	11	3	1	15

**Item 723g1: Welche Methode bzw. Kombination zweier Methoden haben Sie in Ihrem bisherigen Leben hauptsächlich benutzt?**

<b>Frauen (Tirol)</b>	20-29	30-39	40-49	50-54	Total
Pille	105	84	55	17	261
Spirale	5	7	11	5	28
Diaphragma		1			1
Schaumzäpfchen/Creme		3	3		6
Kondom bzw. Gummi	19	6	6	1	32
Hormonspritze		1			1
Rechenmethode nach Knaus-Ogino	1	4			5
Andere Zeitwahlmethoden		1	1		2
Coitus interruptus	2		1		3
ich war sterilisiert		1	2	1	4
mein Partner war sterilisiert			1		1
<b>Total</b>	<b>132</b>	<b>108</b>	<b>80</b>	<b>24</b>	<b>344</b>

<b>Frauen (Vorarlberg)</b>	20-29	30-39	40-49	50-54	Total
Pille	89	60	44	20	213
Spirale	2	8	7	1	18
Schaumzäpfchen/Creme			1		1
Kondom bzw. Gummi	9	11	1	3	24
Rechenmethode nach Knaus-Ogino			5	1	6
Basal-Temperaturmethode		3	3		6
Andere Zeitwahlmethoden	1				1
Coitus interruptus	1	1	2		4
ich war sterilisiert			4	1	5
mein Partner war sterilisiert		2	1		3
<b>Total</b>	<b>102</b>	<b>85</b>	<b>68</b>	<b>26</b>	<b>281</b>

<b>Männer (Tirol und Vorarlberg)</b>	20-29	30-39	40-49	50-54	Total
Pille	45	39	29	9	122
Spirale	1	1	3		5
Schaumzäpfchen/Creme		3	1		5
Kondom bzw. Gummi	29	22	12	1	64
Basal-Temperaturmethode		2			2
Andere Zeitwahlmethoden		1			1
Coitus interruptus	2	1	2	1	5
ich war sterilisiert				1	1
mein Partner war sterilisiert		1			1
weiß ich nicht, meine Partnerin kümmert sich darum	1	1			3
<b>Total</b>	<b>78</b>	<b>71</b>	<b>47</b>	<b>13</b>	<b>209</b>

**Item 723g2: Falls Kombination: Und was war die zweite?**

<b>Frauen (Tirol)</b>	20-29	30-39	40-49	50-54	Total
Pille	4	2	3		9
Spirale	4	7	9	5	25
Schaumzäpfchen/Creme	1	2		1	4
Kondom bzw. Gummi	29	18	7	2	56
Hormonspritze	1	1			2
Rechenmethode nach Knaus-Ogino	1	2	1		4
Basal-Temperaturmethode	1	3	1		5
Coitus interruptus	1	4		1	6
ich war sterilisiert		1	5		6
mein Partner war sterilisiert		1	2	1	4
sonstige Methode	1		1		2
<b>Total</b>	<b>43</b>	<b>41</b>	<b>29</b>	<b>10</b>	<b>123</b>

<b>Frauen (Vorarlberg)</b>	20-29	30-39	40-49	50-54	Total
Pille	1	7	2	1	11
Spirale	2	6	9	1	18
Schaumzäpfchen/Creme	1	3	2		6
Kondom bzw. Gummi	24	13	5	1	43
Rechenmethode nach Knaus-Ogino	1	2			3
Basal-Temperaturmethode	1	1			2
Andere Zeitwahlmethoden		2		1	3
Coitus interruptus		2	1	1	4
ich war sterilisiert			6		6
mein Partner war sterilisiert	1	1	1		3

sonstige Methode		1			1
Total	31	38	26	5	100

<b>Männer (Tirol und Vorarlberg)</b>	20-29	30-39	40-49	50-54	Total
Pille	7	4	6	1	17
Spirale	1	5	7	2	16
Schaumzäpfchen/Creme		3	1		4
Kondom bzw. Gummi	17	11	7		35
Rechenmethode nach Knaus-Ogino			1		1
Basal-Temperaturmethode			1		1
Andere Zeitwahlmethoden	1	1	2		4
Coitus interruptus		1	1		3
ich war sterilisiert		1	1		3
mein Partner war sterilisiert		1			1
sonstige Methode		1			1
Total	26	29	28	3	86

**Item 724: Haben Sie in den letzten 4 Wochen eine Methode zur Empfängnisverhütung benutzt?**

<b>Frauen (Tirol)</b>	20-29	30-39	40-49	50-54	Total
Ja	94	80	30	2	206
Nein	41	28	50	22	141
keine Angabe	2	4	1	3	10
Total	137	112	81	27	357

<b>Frauen (Vorarlberg)</b>	20-29	30-39	40-49	50-54	Total
Ja	58	54	32	2	146
Nein	47	31	41	26	145
keine Angabe		1		1	2
Total	105	86	73	29	293

<b>Männer (Tirol und Vorarlberg)</b>	20-29	30-39	40-49	50-54	Total
Ja	56	50	20	2	129
Nein	25	21	29	11	86
keine Angabe	2		1		3
Total	82	72	50	13	217

**Item 725g1: Welche Methode bzw. Kombination zweier Methoden haben Sie bzw. Ihr Partner/Partnerin in den letzten 4 Wochen hauptsächlich benutzt?**

<b>Frauen (Tirol)</b>	20-29	30-39	40-49	50-54	Total
Pille	74	50	13		137
Spirale	4	9	7	1	21
Diaphragma			1		1
Schaumzäpfchen/Creme		1	1		2
Kondom bzw. Gummi	13	10			23
Hormonspritze		1			1
Rechenmethode nach Knaus-Ogino		3			3
Andere Zeitwahlmethoden		1			1
Coitus interruptus	1	1	2		4
ich war sterilisiert		1	4		5
mein Partner war sterilisiert		3			3
sonstige Methode	1		1		2
Total	93	80	29	1	203

<b>Frauen (Vorarlberg)</b>	20-29	30-39	40-49	50-54	Total
Pille	41	20	8	1	70
Spirale	4	7	7		18
Schaumzäpfchen/Creme	1		1		2
Kondom bzw. Gummi	9	13	3		25
Rechenmethode nach Knaus-Ogino		2			2
Andere Zeitwahlmethoden	1				1
Coitus interruptus	1	1			2
ich war sterilisiert		6	12	1	19
mein Partner war sterilisiert	1	5			6
Total	58	54	31	2	145

<b>Männer (Tirol und Vorarlberg)</b>	20-29	30-39	40-49	50-54	Total
Pille	32	26	10	1	68

Spirale	1	4	5		9
Schaumzäpfchen/Creme		1			1
Kondom bzw. Gummi	21	15	5		40
Rechenmethode nach Knaus-Ogino	1				1
Basal-Temperaturmethode		1			1
ich war sterilisiert		3	1		5
mein Partner war sterilisiert		1		1	2
weiß ich nicht, meine Partnerin kümmert sich darum	1				1
<b>Total</b>	<b>56</b>	<b>50</b>	<b>20</b>	<b>2</b>	<b>129</b>

**Item 725g2: Falls Kombination: Und was war die zweite?**

<b>Frauen (Tirol)</b>	20-29	30-39	40-49	Total
Spirale	1	1		2
Kondom bzw. Gummi	5	3	1	9
Rechenmethode nach Knaus-Ogino		1		1
Basal-Temperaturmethode		1		1
<b>Total</b>	<b>6</b>	<b>6</b>	<b>1</b>	<b>13</b>

<b>Frauen (Vorarlberg)</b>	20-29	30-39	40-49	Total
Spirale			1	1
Kondom bzw. Gummi	2	2	1	5
Rechenmethode nach Knaus-Ogino		1		1
Andere Zeitwahlmethoden		2		2
<b>Total</b>	<b>2</b>	<b>5</b>	<b>2</b>	<b>9</b>

<b>Männer (Tirol und Vorarlberg)</b>	20-29	30-39	Total
Kondom bzw. Gummi	3		3
Andere Zeitwahlmethoden		1	1
<b>Total</b>	<b>3</b>	<b>1</b>	<b>3</b>

**Item 726: Hatten Sie schon einmal eine Schwangerschaft, die nicht mit einer Lebendgeburt endete?**

<b>Frauen (Tirol)</b>	20-29	30-39	40-49	50-54	Total
Ja	14	25	35	6	80
Nein	140	106	85	37	368
keine Angabe	2	2	1	1	6
<b>Total</b>	<b>156</b>	<b>133</b>	<b>121</b>	<b>44</b>	<b>454</b>

<b>Frauen (Vorarlberg)</b>	20-29	30-39	40-49	50-54	Total
Ja	6	23	21	3	53
Nein	117	71	67	35	290
keine Angabe		4	3	4	11
<b>Total</b>	<b>123</b>	<b>98</b>	<b>91</b>	<b>42</b>	<b>354</b>

**Item 727: Wie viele solcher Schwangerschaften hatten Sie in Ihrem bisherigen Leben insgesamt?**

<b>Frauen (Tirol)</b>	20-29	30-39	40-49	50-54	Total
1 bis	9	18	21	4	52
2	1	1	6	1	9
3	1		1		2
4		1			1
6		1			1
20	1				1
keine Angabe	2	4	7	1	14
<b>Total</b>	<b>14</b>	<b>25</b>	<b>35</b>	<b>6</b>	<b>80</b>

<b>Frauen (Vorarlberg)</b>	20-29	30-39	40-49	50-54	Total
1 bis	5	15	15	2	37
2		5	4		9
3	1	2		1	4
6		1			1
keine Angabe			2		2
<b>Total</b>	<b>6</b>	<b>23</b>	<b>21</b>	<b>3</b>	<b>53</b>



**Item 728: Dürfte ich Sie fragen, wie viele dieser Schwangerschaften durch einen Schwangerschaftsabbruch geendet haben?**

Frauen (Tirol)	20-29	30-39	40-49	50-54	Total
1	4	7	6	2	19
2			1		1
Keine	10	18	28	4	60
Total	14	25	35	6	80

Frauen (Vorarlberg)	20-29	30-39	40-49	50-54	Total
1	2	3	5		10
Keine	4	20	16	3	43
Total	6	23	21	3	53

**Item 729: Können Sie mir auch noch sagen, wann das war oder wie alt Sie beim ersten Schwangerschaftsabbruch waren?**

Frauen (Tirol)	20-29	30-39	40-49	50-54	Total
17	1				1
18			2		2
20	2			1	3
21		1			1
22		1			1
23		1			1
26	1	1			2
27			2		2
28		2	1		3
30		1		1	2
32			1		1
keine Angabe			1		1
Total	4	7	7	2	20

Frauen (Vorarlberg)	20-29	30-39	40-49	Total
18	1			1
25		1	1	2
26			2	2
27	1			1
28		1		1
31		1	1	2
36			1	1
Total	2	3	5	10

**Item 730: Können Sie mir auch noch sagen, wann das war oder wie alt Sie beim zweiten Schwangerschaftsabbruch waren?**

Frauen (Tirol)	40-49	Total
keine Angabe	1	1
Total	1	1

**Item 738: Angenommen, Sie würden ungewollt schwanger werden. Was würden Sie dann vermutlich tun?**

Frauen (Tirol)	20-29	30-39	40-49	50-54	Total
vermutlich das Kind bekommen und behalten	126	115	81	22	344
vermutlich das Kind bekommen und es dann zur Adoption freige	5		2		7
vielleicht die Schwangerschaft abbrechen lassen	15	4	15	3	37
sicherlich die Schwangerschaft abbrechen lassen	4	7	6	3	20
keine Angabe	6	7	17	16	46
Total	156	133	121	44	454

Frauen (Vorarlberg)	20-29	30-39	40-49	50-54	Total
vermutlich das Kind bekommen und behalten	108	93	77	27	305

vielleicht die Schwangerschaft abbrechen lassen	9	2	1	5	17
sicherlich die Schwangerschaft abbrechen lassen	3	1	8	4	16
keine Angabe	3	2	5	6	16
<b>Total</b>	<b>123</b>	<b>98</b>	<b>91</b>	<b>42</b>	<b>354</b>

#### 4.13. Statistik

##### Item 739: Abschließend noch ein paar Fragen zu Ihrem Haushaltseinkommen. Sagen Sie mir bitte die überwiegende Einkommensquelle Ihres Haushaltes im vorigen Monat!

<b>Frauen (Tirol)</b>	20-29	30-39	40-49	50-54	Total
Einkommen aus beruflicher Tätigkeit	124	123	109	32	388
Einkommen aus Vermögen/Vermietung/Zinsen			1		1
Pension	1	1	3	7	12
Arbeitslosengeld	2	3	2		7
Karenzgeld	3	2			5
Sonstige staatliche Sozialleistung	9	2			11
Unterstützung/Unterhalt von Eltern, geschiedenen Partnern..	12		2	2	16
sonstige Einkommensquelle	2	1	4	2	9
keine Angabe	3	1		1	5
<b>Total</b>	<b>156</b>	<b>133</b>	<b>121</b>	<b>44</b>	<b>454</b>

<b>Frauen (Vorarlberg)</b>	20-29	30-39	40-49	50-54	Total
Einkommen aus beruflicher Tätigkeit	104	90	81	34	309
Einkommen aus Vermögen/Vermietung/Zinsen	1				1
Pension	1		1	2	4
Arbeitslosengeld	2	2	1	2	7
Karenzgeld	5	1			6
Sonstige staatliche Sozialleistung	4		1		5
Unterstützung/Unterhalt von Eltern, geschiedenen Partnern..	4	3	5	1	13
sonstige Einkommensquelle	1	1	1	1	4
keine Angabe	1	1	1	2	5
<b>Total</b>	<b>123</b>	<b>98</b>	<b>91</b>	<b>42</b>	<b>354</b>

<b>Männer (Tirol und Vorarlberg)</b>	20-29	30-39	40-49	50-54	Total
Einkommen aus beruflicher Tätigkeit	92	89	71	25	276
Pension		1	3	3	7
Arbeitslosengeld	2				2
Karenzgeld	1				1
Sonstige staatliche Sozialleistung	1			1	2
Unterstützung/Unterhalt von Eltern, geschiedenen Partnern..	9				9
sonstige Einkommensquelle	3		1		4
keine Angabe	2		1		3
<b>Total</b>	<b>109</b>	<b>90</b>	<b>76</b>	<b>29</b>	<b>304</b>

##### Item 740: Wie hoch ist Ihr durchschnittliches Haushaltsnettoeinkommen pro Monat (Einkommen aller Haushaltsmitglieder inklusive Sozialleistungen, Unterhaltszahlungen, etc.), d. h. über welches Einkommen verfügt Ihr Haushalt, wenn man alle Steuern und Abgaben abzieht?

<b>Frauen (Tirol)</b>	20-29	30-39	40-49	50-54	Total
unter 5.000 Schilling	1			1	2
5-10.000 Schilling	22	4	5	4	35
10-15.000 Schilling	24	11	16	9	60

15-20.000 Schilling	33	35	13	7	88
20-30.000 Schilling	33	45	42	7	127
30-40.000 Schilling	20	19	17	6	62
40-50.000 Schilling	5	1	4		10
über 50.000 Schilling	4	5	8	2	19
keine Angabe	14	13	16	8	51
<b>Total</b>	<b>156</b>	<b>133</b>	<b>121</b>	<b>44</b>	<b>454</b>

<b>Frauen (Vorarlberg)</b>	20-29	30-39	40-49	50-54	Total
unter 5.000 Schilling	2				2
5-10.000 Schilling	11	4	3	1	19
10-15.000 Schilling	18	9	12	9	48
15-20.000 Schilling	27	25	9	7	68
20-30.000 Schilling	30	26	27	11	94
30-40.000 Schilling	17	21	22	5	65
40-50.000 Schilling	7	3	3	1	14
über 50.000 Schilling	4	4	6	1	15
keine Angabe	7	6	9	7	29
<b>Total</b>	<b>123</b>	<b>98</b>	<b>91</b>	<b>42</b>	<b>354</b>

<b>Männer (Tirol und Vorarlberg)</b>	20-29	30-39	40-49	50-54	Total
5-10.000 Schilling	7	1		1	9
10-15.000 Schilling	22	12	9	3	46
15-20.000 Schilling	24	13	13	3	53
20-30.000 Schilling	20	29	24	7	80
30-40.000 Schilling	9	21	14	9	54
40-50.000 Schilling	7	5	2	3	17
über 50.000 Schilling	7	7	7		20
keine Angabe	13	3	7	2	25
<b>Total</b>	<b>109</b>	<b>90</b>	<b>76</b>	<b>29</b>	<b>304</b>

#### Item 741: Wie würden Sie, insgesamt gesehen, Ihre finanzielle Lage bezeichnen? Ist sie ...?

<b>Frauen (Tirol)</b>	20-29	30-39	40-49	50-54	Total
sehr gut	10	12	11	3	36
gut	57	48	48	17	170
mittel	53	54	46	15	168
etwas angespannt	26	14	9	6	55
sehr angespannt	10	3	6	2	21
keine Angabe		2	1	1	4
<b>Total</b>	<b>156</b>	<b>133</b>	<b>121</b>	<b>44</b>	<b>454</b>

<b>Frauen (Vorarlberg)</b>	20-29	30-39	40-49	50-54	Total
sehr gut	6	4	8	3	21
gut	36	41	38	12	127
mittel	46	31	27	19	123
etwas angespannt	21	15	10	5	51
sehr angespannt	13	5	7	1	26
keine Angabe	1	1	1	2	5
missing		1			1
<b>Total</b>	<b>123</b>	<b>98</b>	<b>91</b>	<b>42</b>	<b>354</b>

<b>Männer (Tirol und Vorarlberg)</b>	20-29	30-39	40-49	50-54	Total
sehr gut	5	9	9	3	26
gut	32	34	30	7	104
mittel	49	33	25	12	120
etwas angespannt	13	11	6	3	33
sehr angespannt	9	4	4	1	19
keine Angabe			2	1	3
<b>Total</b>	<b>109</b>	<b>90</b>	<b>76</b>	<b>29</b>	<b>304</b>

#### Item 742: Und welche Nationalität haben Sie?

<b>Frauen (Tirol)</b>	20-29	30-39	40-49	50-54	Total
Österreich	144	132	116	42	434
Andere	12	1	6	2	21
keine Angabe	0	0	0	0	0

<b>Frauen (Vorarlberg)</b>	20-29	30-39	40-49	50-54	Total
Österreich	111	91	84	41	327

Andere	13	8	8	1	30
keine Angabe	0	0	0	0	0

<b>Männer (Tirol und Vorarlberg)</b>	20-29	30-39	40-49	50-54	Total
Österreich	77	83	67	29	256
Andere	32	7	9	0	49
keine Angabe	0	0	0	0	0

**Item 743: Zuletzt noch zu Ihrem Religionsbekenntnis. Ist Ihr Religionsbekenntnis ...?**

<b>Frauen (Tirol)</b>	20-29	30-39	40-49	50-54	Total
römisch-katholisch	137	116	110	43	406
evangelisch	6	6	4		16
islamisch	2			1	3
anderes	4	3	4		11
ohne Bekenntnis	6	8	3		17
keine Angabe	1				1
<b>Total</b>	<b>156</b>	<b>133</b>	<b>121</b>	<b>44</b>	<b>454</b>

<b>Frauen (Vorarlberg)</b>	20-29	30-39	40-49	50-54	Total
römisch-katholisch	97	88	78	37	300
evangelisch	3	1	2		6
islamisch	9	4	2		15
anderes	3	3	3	2	11
ohne Bekenntnis	10	2	6	3	21
keine Angabe	1				1
<b>Total</b>	<b>123</b>	<b>98</b>	<b>91</b>	<b>42</b>	<b>354</b>

<b>Männer (Tirol und Vorarlberg)</b>	20-29	30-39	40-49	50-54	Total
römisch-katholisch	64	75	56	23	218
evangelisch	3	1	4	2	10
islamisch	17	2	4	1	24
anderes	9	2	8		19
ohne Bekenntnis	16	11	2	2	31
keine Angabe			3		3
<b>Total</b>	<b>109</b>	<b>90</b>	<b>76</b>	<b>29</b>	<b>304</b>

**Item 744: Würden Sie sich selbst als ... religiös bezeichnen?**

<b>Frauen (Tirol)</b>	20-29	30-39	40-49	50-54	Total
ja sehr	14	18	22	12	66
ja, eher schon	75	76	59	22	232
nein, eher nicht	42	25	33	3	103
nein, überhaupt nicht	25	13	7	7	52
keine Angabe		1			1
<b>Total</b>	<b>156</b>	<b>133</b>	<b>121</b>	<b>44</b>	<b>454</b>

<b>Frauen (Vorarlberg)</b>	20-29	30-39	40-49	50-54	Total
ja sehr	12	10	12	13	47
ja, eher schon	62	55	54	22	193
nein, eher nicht	32	23	14	6	75
nein, überhaupt nicht	16	10	11	1	38
keine Angabe	1				1
<b>Total</b>	<b>123</b>	<b>98</b>	<b>91</b>	<b>42</b>	<b>354</b>

<b>Männer (Tirol und Vorarlberg)</b>	20-29	30-39	40-49	50-54	Total
ja sehr	19	14	16	6	55
ja, eher schon	36	40	36	13	125
nein, eher nicht	31	23	15	8	78
nein, überhaupt nicht	21	13	7	2	43
keine Angabe	1	1	2		4
<b>Total</b>	<b>109</b>	<b>90</b>	<b>76</b>	<b>29</b>	<b>304</b>

**Item 745: Und welche Nationalität hat Ihr Partner?**

<b>Frauen (Tirol)</b>	20-29	30-39	40-49	50-54	Total
Österreich	82	106	101	33	322

Andere	5	7	5	1	18
keine Angabe	0	0	0	0	0
<b>Frauen (Vorarlberg)</b>	20-29	30-39	40-49	50-54	Total
Österreich	61	73	63	30	227
Andere	12	6	6	0	24
keine Angabe	0	0	0	0	0
<b>Männer (Tirol und Vorarlberg)</b>	20-29	30-39	40-49	50-54	Total
Österreich	38	72	56	25	190
Andere	15	6	9	0	30
keine Angabe	0	0	0	0	0

**Item 746: Und welches Religionsbekenntnis hat Ihr Partner/Partnerin?**

<b>Frauen (Tirol)</b>	20-29	30-39	40-49	50-54	Total
römisch-katholisch	77	94	85	32	288
evangelisch	3	4	6		13
islamisch	2			1	3
anderes	1	3	5		9
ohne Bekenntnis	4	11	10	1	26
keine Angabe		1			1
Total	87	113	106	34	340
<b>Frauen (Vorarlberg)</b>	20-29	30-39	40-49	50-54	Total
römisch-katholisch	62	68	61	25	216
evangelisch		1	1		2
islamisch	4	3	1		8
anderes	2	2	1	2	7
ohne Bekenntnis	5	4	5	3	17
keine Angabe		1			1
Total	73	79	69	30	251
<b>Männer (Tirol und Vorarlberg)</b>	20-29	30-39	40-49	50-54	Total
römisch-katholisch	36	70	47	23	175
evangelisch	1	3	1	1	5
islamisch	11		2	1	14
anderes	5	1	5		12
ohne Bekenntnis	1	4	3		8
keine Angabe			5		5
Total	54	78	63	25	219

**Item 747: Würden Sie von Ihrem Partner/Partnerin sagen, daß er/sie ... religiös ist?**

<b>Frauen (Tirol)</b>	20-29	30-39	40-49	50-54	Total
ja sehr	6	10	15	6	37
ja, eher schon	41	53	39	17	150
nein, eher nicht	22	33	36	5	96
nein, überhaupt nicht	17	15	16	6	54
keine Angabe	1	2			3
Total	87	113	106	34	340
<b>Frauen (Vorarlberg)</b>	20-29	30-39	40-49	50-54	Total
ja sehr	6	4	11	4	25
ja, eher schon	30	44	37	16	127
nein, eher nicht	26	22	15	7	70
nein, überhaupt nicht	10	9	6	3	28
keine Angabe	1				1
Total	73	79	69	30	251
<b>Männer (Tirol und Vorarlberg)</b>	20-29	30-39	40-49	50-54	Total
ja sehr	11	17	15	4	48
ja, eher schon	20	32	28	13	94
nein, eher nicht	15	21	13	7	56
nein, überhaupt nicht	8	7	3		18
keine Angabe		1	3		4
Total	54	78	63	25	219

**Item 755: Einwohnerzahl des derzeitigen Wohnortes**

Frauen (Tirol)	20-29	30-39	40-49	50-54	Total
unter 2.000	43	27	47	23	140
2-5.000	33	37	18	8	96
5-10.000	19	26	28	4	77
10-50.000	15	21	11	4	51
100.000-1 Mio.	46	22	17	5	90
Total	156	133	121	44	454

Frauen (Vorarlberg)	20-29	30-39	40-49	50-54	Total
unter 2.000	19	10	11	9	49
2-5.000	20	18	23	8	69
5-10.000	21	6	10	5	42
10-50.000	63	64	47	20	194
Total	123	98	91	42	354

Männer (Tirol und Vorarlberg)	20-29	30-39	40-49	50-54	Total
unter 2.000	15	24	22	11	72
2-5.000	26	20	7	5	58
5-10.000	13	7	17	6	42
10-50.000	41	26	22	7	96
100.000-1 Mio.	14	13	9		36
Total	109	90	76	29	304

**Item 756: Bundesland des derzeitigen Wohnortes**

Frauen (Tirol)	20-29	30-39	40-49	50-54	Total
Tirol	156	133	121	44	454
Total	156	133	121	44	454

Frauen (Vorarlberg)	20-29	30-39	40-49	50-54	Total
Vorarlberg	123	98	91	42	354
Total	123	98	91	42	354

Männer (Tirol und Vorarlberg)	20-29	30-39	40-49	50-54	Total
Tirol	70	60	52	18	200
Vorarlberg	39	31	24	10	104
Total	109	90	76	29	304

**Item 757: Das Institut für Soziologie der Universität Wien führt noch eine weitere Untersuchung zu einem ähnlichen Thema durch. Wären Sie eventuell bereit, sich noch einmal befragen zu lassen?**

Frauen (Tirol)	20-29	30-39	40-49	50-54	Total
Ja	109	110	77	25	321
Nein	47	23	44	19	133
Total	156	133	121	44	454

Frauen (Vorarlberg)	20-29	30-39	40-49	50-54	Total
Ja	75	67	45	14	201
Nein	48	31	46	28	153
Total	123	98	91	42	354

Männer (Tirol und Vorarlberg)	20-29	30-39	40-49	50-54	Total
Ja	66	63	50	16	195
Nein	43	27	26	13	109
Total	109	90	76	29	304

**Item 801: Geburtsort außerhalb Österreichs**

Frauen (Tirol)	20-29	30-39	40-49	50-54	Total
Deutschland	1	3	5	4	13
Schweiz, Liechtenstein <sup>1</sup>		1	1		2
Italien	2		2		4

Norwegen-Schweden-Finnland	1	1			2
Spanien	1				1
Kroatien	2				2
Bosnien-Herzegowina	1		1	1	3
Rest-Jugoslawien (Serbien, Makedonien)	2	1	1		4
Türkei				1	1
Rest Asien			1		1
keine Angabe	3	2	4		9
<b>Total</b>	<b>13</b>	<b>8</b>	<b>15</b>	<b>6</b>	<b>42</b>

<b>Frauen (Vorarlberg)</b>	20-29	30-39	40-49	50-54	Total
Deutschland	1		3		4
Schweiz, Liechtenstein'	2	1		1	4
Frankreich	1				1
Ungarn			1		1
Rumänien		1			1
Slowenien	2		2	1	5
Kroatien	1	1	3		5
Bosnien-Herzegowina	1	1			2
Rest-Jugoslawien (Serbien, Makedonien)		2	3	4	9
Türkei	6	1	2		9
Rest Asien	2				2
Afrika		2			2
Süd-, Mittelamerika		1			1
keine Angabe		1	1		2
<b>Total</b>	<b>16</b>	<b>11</b>	<b>15</b>	<b>6</b>	<b>48</b>

<b>Männer (Tirol und Vorarlberg)</b>	20-29	30-39	40-49	50-54	Total
Deutschland	1	1		1	3
Schweiz, Liechtenstein'	1				1
Italien		1	1	2	4
Belgien-Niederlande-Luxemburg	1	2			3
Großbritannien			1		1
Tschechien		1			1
Ungarn	1				1
Bosnien-Herzegowina	1	1	3		5
Rest-Jugoslawien (Serbien, Makedonien)	4		4	1	9
Türkei	15	2	2	1	20
Afrika	1				1
keine Angabe	3	1	2		6
<b>Total</b>	<b>28</b>	<b>9</b>	<b>12</b>	<b>5</b>	<b>54</b>

### Item 802: Wohnort bis 15 Jahre außerhalb Österreichs

<b>Frauen (Tirol)</b>	40-49	Total
Bosnien-Herzegowina	1	1
<b>Total</b>	<b>1</b>	<b>1</b>

<b>Frauen (Vorarlberg)</b>	20-29	30-39	40-49	50-54	Total
Deutschland		1		1	2
Italien			1		1
Großbritannien		1			1
Türkei	1				1
keine Angabe	1				1
<b>Total</b>	<b>2</b>	<b>2</b>	<b>1</b>	<b>1</b>	<b>6</b>

<b>Männer (Tirol und Vorarlberg)</b>	20-29	Total
Rest-Jugoslawien (Serbien, Makedonien)	1	1
Türkei	1	1
keine Angabe	2	2
<b>Total</b>	<b>4</b>	<b>4</b>

**Item 803: Wohnort mit 15 Jahren außerhalb Österreichs**

<b>Frauen (Tirol)</b>		40-49	Total
keine Angabe		1	1
Total		1	1

<b>Frauen (Vorarlberg)</b>		50-54	Total
Italien		1	1
Total		1	1

<b>Männer (Tirol und Vorarlberg)</b>		30-39	Total
Türkei		1	1
Total		1	1

**Item 804: Erster Wohnsitzwechsel nach ... (außerhalb Österreichs)**

<b>Frauen (Tirol)</b>	20-29	30-39	40-49	50-54	Total
Deutschland	3	2		1	6
Schweiz, Liechtenstein		1	2		3
Norwegen-Schweden-Finnland	1				1
Griechenland			1		1
Großbritannien			1	1	2
Nordamerika		1	1		2
keine Angabe	3	1	5		9
Total	7	5	10	2	24

<b>Frauen (Vorarlberg)</b>	20-29	30-39	40-49	50-54	Total
Deutschland	1	2	3		6
Schweiz, Liechtenstein	3	1	1	2	7
Italien		1		1	2
Frankreich			3		3
Großbritannien		1	1		2
Rumänien		1			1
Bosnien-Herzegowina	1				1
Rest-Jugoslawien (Serbien, Makedonien)	1				1
Nordamerika	1				1
keine Angabe	1	3	1	1	6
Total	8	9	9	4	30

<b>Männer (Tirol und Vorarlberg)</b>	20-29	30-39	40-49	Total
Deutschland	2		3	5
Schweiz, Liechtenstein			1	1
Bosnien-Herzegowina			3	3
Türkei	1			1
keine Angabe	3	3	3	8
Total	6	3	9	18

**Item 805: Zweiter Wohnsitzwechsel nach ... (außerhalb Österreichs)**

<b>Frauen (Tirol)</b>	20-29	30-39	40-49	50-54	Total
Deutschland	1	1	1		3
Schweiz, Liechtenstein				1	1
Italien			1		1
Rest-Jugoslawien (Serbien, Makedonien)			1		1
keine Angabe	1	1	1		3
Total	2	2	4	1	9

<b>Frauen (Vorarlberg)</b>	20-29	40-49	50-54	Total
Deutschland		2	1	3
Schweiz, Liechtenstein	1		1	2
Frankreich		1		1
keine Angabe		2		2
Total	1	5	2	8



<b>Männer (Tirol und Vorarlberg)</b>	20-29	40-49	Total
Großbritannien	1		1
keine Angabe	1	1	3
Total	3	1	4

**Item 806: Dritter Wohnsitzwechsel nach ... (außerhalb Österreichs)**

<b>Frauen (Tirol)</b>	20-29	30-39	40-49	Total
Deutschland		1		1
Griechenland	1			1
Nordamerika			1	1
keine Angabe		1		1
Total	1	2	1	4

<b>Frauen (Vorarlberg)</b>	40-49	50-54	Total
Deutschland	2		2
keine Angabe		1	1
Total	2	1	3

<b>Männer (Tirol und Vorarlberg)</b>	20-29	40-49	Total
Nordamerika	1		1
keine Angabe	1	3	4
Total	2	3	5

**Item 819: Wohnort des ersten Partners bis 15 Jahre (außerhalb Österreichs)**

<b>Frauen (Tirol)</b>	20-29	30-39	40-49	50-54	Total
Deutschland	1	1	2	2	6
Italien			3		3
Großbritannien			1		1
Kroatien	1				1
Bosnien-Herzegowina			1		1
Rest-Jugoslawien (Serbien, Makedonien)	3	1	2		6
Türkei				1	1
keine Angabe	1	4	2	1	8
Total	6	6	11	4	27

<b>Frauen (Vorarlberg)</b>	20-29	30-39	40-49	50-54	Total
Deutschland			3		3
Schweiz, Liechtenstein	2			1	3
Italien		1			1
Slowenien				1	1
Kroatien	1	1	2		4
Bosnien-Herzegowina	1	3			4
Rest-Jugoslawien (Serbien, Makedonien)	1		1	3	5
Bulgarien	1				1
Türkei	4	1	2		7
Afrika		1			1
Süd-, Mittelamerika		1			1
keine Angabe	3	4	5		12
Total	13	12	13	5	43

<b>Männer (Tirol und Vorarlberg)</b>	20-29	30-39	40-49	Total
Deutschland		1		1
Belgien-Niederlande-Luxemburg	1	1	1	2
Rumänien	1			1
Kroatien		1		1
Bosnien-Herzegowina	1		3	4
Rest-Jugoslawien (Serbien, Makedonien)	1		3	4
Türkei	5	1	1	7
Australien, Ozeanien		1		1
keine Angabe	5	3	6	13
Total	14	8	13	35

**Item 820: Wohnort des zweiten Partners bis 15 Jahre (außerhalb Österreichs)**

Frauen (Tirol)	30-39	Total
Belgien-Niederlande-Luxemburg	1	1
Total	1	1

Frauen (Vorarlberg)	20-29	30-39	40-49	Total
Deutschland	1			1
keine Angabe		2	2	4
Total	1	2	2	5

Männer (Tirol und Vorarlberg)	20-29	50-54	Total
Schweiz, Liechtenstein		1	1
Rest-Jugoslawien (Serbien, Makedonien)	1		1
Türkei	1		1
Total	3	1	3

**Item 821: Wohnort des dritten Partners bis 15 Jahre (außerhalb Österreichs)**

Frauen (Vorarlberg)	40-49	Total
keine Angabe	1	1
Total	1	1

Männer (Tirol und Vorarlberg)	20-29	Total
Rest-Jugoslawien (Serbien, Makedonien)	1	1
Total	1	1

**Item 828: Nationalität**

Frauen (Tirol)	20-29	30-39	40-49	50-54	Total
Deutschland	2	1	2		5
Italien	1		1		2
Norwegen-Schweden-Finnland	1				1
Spanien	1				1
Kroatien	2			1	3
Bosnien-Herzegowina	1				1
Rest-Jugoslawien (Serbien, Makedonien)	2		2		4
Türkei				1	1
keine Angabe	2		1		3
Total	12	1	6	2	21

Frauen (Vorarlberg)	20-29	30-39	40-49	50-54	Total
Deutschland	1		1		2
Schweiz, Liechtenstein	1				1
Frankreich	1				1
Rumänien		1			1
Kroatien	1	1	2		4
Bosnien-Herzegowina		3			3
Rest-Jugoslawien (Serbien, Makedonien)	2			1	3
Türkei	5		2		7
Süd-, Mittelamerika		1			1
keine Angabe	2	2	3		7
Total	13	8	8	1	30

Männer (Tirol und Vorarlberg)	20-29	30-39	40-49	Total
Deutschland	1			1
Italien		1		1
Belgien-Niederlande-Luxemburg		2		2
Großbritannien			1	1
Kroatien	1	1		1
Bosnien-Herzegowina	2		1	3
Rest-Jugoslawien (Serbien, Makedonien)	8		3	11
Türkei	15	2	2	19

Afrika	1			1
keine Angabe	5	2	3	9
Total	32	7	9	49

**Item 829: Partner-Nationalität**

<b>Frauen (Tirol)</b>	20-29	30-39	40-49	50-54	Total
Deutschland	1	1			2
Italien		1	1		2
Belgien-Niederlande-Luxemburg		1			1
Kroatien	1				1
Rest-Jugoslawien (Serbien, Makedonien)	2		2		4
Türkei				1	1
keine Angabe	1	4	2		7
Total	5	7	5	1	18

<b>Frauen (Vorarlberg)</b>	20-29	30-39	40-49	Total
Deutschland			2	2
Schweiz, Liechtenstein	1	1		2
Kroatien	1	1	1	3
Bosnien-Herzegowina	1	2		3
Rest-Jugoslawien (Serbien, Makedonien)	2	1		3
Bulgarien	1			1
Türkei	3		1	4
Afrika		1		1
Nordamerika			1	1
keine Angabe	3		1	4
Total	12	6	6	24

<b>Männer (Tirol und Vorarlberg)</b>	20-29	30-39	40-49	Total
Belgien-Niederlande-Luxemburg		1	1	2
Ungarn			1	1
Slowenien	1			1
Kroatien		1		1
Bosnien-Herzegowina			1	1
Rest-Jugoslawien (Serbien, Makedonien)	5		3	7
Türkei	7	1	1	9
Australien, Ozeanien		1		1
keine Angabe	3	1	3	7
Total	15	6	9	30